Library of Congress
355
Washington — D. C.
U. S. A.


# LA PRENSA

Año XLIII — Núm. 15.169 — BUENOS AIRES, [illegible] DE MAYO DE [illegible] — Dirección y Administración: Avenida de Mayo 567 a 575


## EDICION DE 28 PAGINAS

## DIARIO DE LA MAÑANA

(Fundado el 18 de Octubre de 1869)

Fondo del ejemplar: 1 centavo

TARIFA DE SUSCRIPCION

| | Capital | Interior | Exterior |
|---|---|---|---|
| | | | $ oro |
| Un mes . . . | $ 1.70 | — | — |
| Tres meses . . | » 5.00 | — | 6.00 |
| Seis meses . . | » 10.00 | 11.00 | 12.00 |
| Un año . . . | » 20.00 | 22.00 | 24.00 |

El precio de suscripción en la capital se entiende dentro del radio que abarcan nuestros propios repartidores; fuera de este, el servicio se hará por correo con igual tarifa que el interior y pago adelantado. No se atenderá pedido de ningún ejemplar suelto que se haga fuera del municipio de la capital, sin que se acompañe el importe de un semestre o de un año adelantado. Las suscripciones pueden comenzar en cualquier fecha, pero terminarán el 30 de Junio y el 31 de Diciembre de cada año.

El importe de las suscripciones podrá enviarse en la siguiente forma: por giro postal donde lo haya, por medio de ferrocarriles ó agencias de transporte, por medio de casas bancarias ó de comercio, y por fin, en estampillas de correo.

Los avisos se reciben hasta las 7 p. m. A pedidos de tarde, de las 7 A las 10 p. m. el precio será duplicado. Los de los pobres, gratis.

Los pedidos de suscripción, cambio de domicilio, inserción de avisos y cualquier otra comunicación relacionada con la administración de este diario, deberán dirigirse al Administrador.

Toda correspondencia enviada á nombre de la Dirección, [illegible]

### SUCURSALES DE "LA PRENSA"

EN PARIS—

4 Boulevard de la Madelaine. Director: señor Francisco Calvo.

Salones de lectura con todos los periódicos de la América latina. Sala de reuniones para los residentes sudamericanos en París.

Exposición gratuita de productos argentinos.

Boletín telegráfico de acontecimientos notables ocurridos en Sud América.

"Poste restante" gratuito para la correspondencia dirigida á los residentes sudamericanos en París.

En estas oficinas se proporcionan gratuitamente al público todo género de informaciones sobre las repúblicas del Centro y Sud América: producción, industria, clima, población, propiedades del suelo, etc., etcétera.

El público encontrará también gratuitamente en los salones anexos de las oficinas de LA PRENSA, periódicos, documentos ilustrativos, muestras de productos y libros referentes á la América del Sud y del Centro.

EN LONDRES—

Para anuncios, dirigirse al señor Harold Wolff, 7, Mincing lane, E. C. Londres.

## SERVICIOS GRATUITOS ANEXOS

### CONSULTORIO MEDICO-QUIRURGICO

Doctor JULIO DARNET director

HORARIO:

CLINICA MEDICA:

Doctor Julio Darnet, lunes, miércoles, jueves y viernes, de 1 á 11 p. m.; martes y sábados, de 8 á 11 p. m.

SERVICIO ANEXO:

Vacuna, lunes de 1 á 3 p. m.

CLINICA QUIRURGICA:

Doctor Carlos Robertson Lavalle, sábados de 3 á 5 p. m.

Doctor Salvador A. Marino, martes de 3 á 5 p. m.

ENFERMEDADES DE MUJERES:

Doctor Cayetano Sobre-Casas, martes y sábados, de 1 á 3 p. m.

CLINICA DE MUJERES GRAVIDAS:

Doctor Juan C. Llames Maxsini, martes, de 2 á 10 a. m.

ENFERMEDADES DEL ESTOMAGO:

Doctor Juan B. Señorans, sábados, de 3 á 5 p. m.

UROLOGIA:

Doctor Angel F. Ortiz, sábados, de 2 á 10 a. m.

ENFERMEDADES DE LA GARGANTA, NARIZ Y OIDOS:

Doctor Ambrosio Quadri.

Jefe de clínica doctor Ignacio Torres.

Martes y sábados, de 5.30 á 7.30 p. m.

BACTERIOLOGIA APLICADA A LA CLINICA:

Doctor Julio Méndez.

Doctor José Badía.

QUIMICA APLICADA A LA CLINICA:

Doctor Francisco P. Lavalle.

Doctor Manuel I. Nelson.

ENFERMEDADES DE LA BOCA Y ESPECIALMENTE ODONTOLOGIA:

Doctor León Pereyra, jueves, de 9 á 10 a. m.

ELECTROTERAPIA

MASAJE

Rayos Rontgen

(Radioscopia, Radiografía, Radioterapia)

Notas.—El servicio de Radiología (rayos Roentgen) está á disposición, previo aviso en cada caso particular á la dirección del Consultorio, de los médicos extraños á éste que quieran utilizarlo como medio de diagnóstico y de tratamiento, así como á la del público en general, siempre que se trate de investigaciones de interés general, aunque no sean de orden médico.

—Diríjanse las comunicaciones relativas al Consultorio, á su director, el doctor Julio Darnet, Rivadavia 576.

### CONSULTORIO QUIMICO-INDUSTRIAL Y AGRICOLA

Consultas: Lunes, miércoles y viernes, de 5.30 á 7 p. m.

La secretaría del Consultorio funciona también los jueves, á las mismas horas.

Entrada: por la Avenida de Mayo 567.

### CONSULTORIO JURIDICO

Director: Doctor Amadeo Gras. Consultas todos los días. El horario es de 1 á 2 p. m., para consultas verbales.

El doctor Alberto Benavides atiende de 1 á 2 p. m.

Es requisito necesario para que el consultorio redacte escritos, la presentación de declaratoria de pobreza.

El consultorio jurídico gratuito admite diariamente consultas verbales, de 1 á 6 de la tarde, en su local Rivadavia 553.

El turno de 1 á 2 es atendido por el abogado doctor Alberto Benavides.

El turno de 2 á 6, por el abogado doctor Amadeo Gras.

Son admitidas á la consultas todas las personas sin distinción ni restricción de ninguna especie, sean abonadas á LA PRENSA ó no.

Para que los beneficios del consultorio se extiendan á las personas de la campaña y del exterior, los que necesiten de ellos dirigirse por carta, que contendrá la exposición clara de una cuestión jurídica y el importe, en estampillas del franqueo de retorno.

Dichas cartas se dirigirán al director del consultorio, doctor Amadeo Gras.

El consultorio jurídico gratuito publicará en la sección Informaciones Utiles, informes de interés ó provecho públicos, en forma general; pero en manera alguna contestará en esta sección las preguntas de interés privado, por las que se deberá ocurrir "personalmente" á su oficina.

El consultorio no mantiene correspondencia por escrito con personas que le dirijan cartas desde la capital federal.

### PREMIOS A LA ABNEGACION

Serán premiados aquellos hechos, que saliendo de los límites del estricto cumplimiento del deber, penetran en los dominios del altruismo, impliquen el sacrificio de todo interés propio en beneficio del ajeno, individual ó colectivo y constituyan esos actos de grandeza moral en que resplandece el heroísmo ó la abnegación.

Los premios consisten en medallas artísticas de oro y permiten, diplomas que acrediten la acción realizada y la remisión gratuita de LA PRENSA por tiempo determinado ó por la vida, según los casos.

La entrega de éstos se hará por el jurado, en acto solemne y público.

Forman el jurado: como vicepresidente, el señor Rafael Pérú; en calidad de vocales, los señores doctor Estanislao S. Zeballos, doctor Eleodoro Lobos, doctor Luis Orlando Reynaldo, doctor Carlos Beltrán, ingeniero Luis A. Huergo, doctor Jorge Argerich, doctor Manuel Carlés, doctor Adolfo R. Labville, señor Ezequiel P. Paz; secretario, señor Horacio Casiro Videla.

Como además de la acción propia del jurado, necesitamos para llevar adelante esta obra, el concurso valiosísimo del público, le invitamos á que nos comunique todos aquellos actos meritorios que lleguen á su conocimiento y que nos suministre cuantos antecedentes y datos posea acerca de los mismos.

Esta intervención popular, genuina expresión de la opinión pública, será una garantía de acierto y una fuerza que nos ayudante en la realización de nuestros propósitos.

### DEPARTAMENTOS PARTICULARES DISTINGUIDOS

Todo el tercer piso del edificio de LA PRENSA, está destinado á recibir huéspedes distinguidos, escritores célebres del exterior y del país, sabios, navegadores, etc. Tiene alojamiento completo, gratuitamente.

Estos departamentos están decorados y amueblados artísticamente, calentados por radiadores de vapor, iluminados con luz eléctrica y tienen cuarto de baño; en una palabra, se ha procurado reunir en ellos todo lo que constituye el "confort" moderno.

### SALONES DE ACTOS PUBLICOS

ASAMBLEAS, REUNIONES DE GREMIOS Y CONFERENCIAS

Cuatro salones ha destinado LA PRENSA á la celebración de actos públicos: uno muy espacioso en el piso bajo para las grandes asambleas populares, y otro más pequeño, para reuniones de comisiones y de grupos menos crecidos; un tercero, en el piso segundo, para conferencias científicas, artísticas ó industriales y el gran salón de fiestas, situado en el piso primero, para solemnidades, veladas ó conciertos, iniciados por este diario, con fines de caridad ó beneficencia.

### POSTE RESTANTE DE "LA PRENSA"

En la administración de este diario, se encuentran depositadas las siguientes cartas, que serán entregadas á los interesados previo justificativo, desde las 12 m. hasta las 7 p. m.

Andrea Salacain, Nicolás Zubella, José Abad, Adela Avide, Hilario Anido, Jaime Clapes, Pío Sánchez Candil, José G. Gómez, José Alvarez, Manuel Sánchez García, Juana Gastaldi, José Rodrigues Gómez, Nebraraco Guido, Jorge Gasper, Francisca Ibáñez, Roberto Jandelli, Luis León, Amalia Escuivel de Parodi, Manuel Ortega Villodrés, Andrés Sinisero, José Vieso, Harry Weyrauch, Julieta Fontaine, Alfiro Oyarzun Garces, Ramón Prieto, Federico Paso, Francisco Reija Díaz, Mariano Colombo, Isabel Alvarez, Rogelio Núñez Toureiro, Emilia Rodríguez Prenze, José Rodrigues y García, Natalina Permini, Andrés Fraga.

Las cartas que se hallaban depositadas en la sucursal de LA PRENSA, en París, y no han sido retiradas por los interesados se encuentran en ésta; son las que siguen: Rafael Peró, M. G. de San Martín, José Bonito de San Martín, Nenaria, Olimpia Cenci de Puccio, José Pardo, Cándido Sarandón, Carlos A. Díaz, José Such é hija, Luis Camo, Humberto Lann, Benjamín Ibarra, Eusebio R. García, Eugenio Arano, Hans Ludwig, doctor Arturo Luques, José Lux, José Rossi Costa, D. J. M. del Campo, Miguel O. Rosa, Leonor Casarino, José Vilas Cara, L. Gómez Llambí, P. Clomet, Concepción Sánchez Díaz, Reglar P., Carlos A. Díaz, Nicolás Arigone, M. R., Linares, Fidela P. L. de Felvino, Magdalena Escurra, Juan Baurle, María Salva Echagüe, Ernesto García, Eusebio E. García, Cándido Sarandón, Amalia Martínez Campos, Nicolás Origone, Oscar Minas, Félix Bellido, María Arata, Antonio Musini, Flora R. de Martínez Castro, Abecasis, J. Pastor Alzola, Alberto Meyer Arana, Amalia Esquivar de Parodi, Adolfo Wenceslao, Magdalena E. Escurra, Rafael Peró, Pedro J. Alcacer (hijo), Teléfono Echavarren, Nicolás Arigone, María Luisa Trobino.

NOTA — Este servicio es gratuito y exclusivo para las cartas que vengan del exterior; las que procedan de esta capital ó interior de la República, no serán recibidas por la administración, y las que se pongan en lista y no fueran retiradas en el plazo de un mes, serán devueltas al correo. En este servicio no se admiten impresos, tarjetas postales, ni circulares de ningún género. La administración no se hace responsable por errorís que pueden ocurrir en la entrega de las cartas.

### DIVERSIONES PUBLICAS

#### TEATROS

COLON—Concesionario, C. Ciacchi.—Gran compañía lírica italiana. Temporada de 1912.—Elenco artístico.—Sopranos: Bau Bonaplata Carmen, Bori Lucrecia, Figoriti Emilia, Reussi Emilia, Naidi Lucia, Avesani María, Caravaglia Lina; modiosoprano y contralto: Garbaldi Luisa, Matsenauer Margherita, Pernifiore Garavaglia Rosa, Lucci Elena; tenores: Anselmi Giuseppe, Grassi Reinaldo, Ferrari Fontana, Edoardo Bonfanti Carlo, Paltrinieri Giordano, Pinicorsi Gaetano; barítonos: Amato Pasquale, De Luca Giuseppe, Badini Ernesto, Bromberg Vittorio, Lussardi Gino, Rasponi Rossano; bajos: De Angelis Nazzareno, Masini Pierelli Angelo, Betoni Vicenzo, Rusconi Francesco; bajo cómico: Paterna Concetto; maestros concertadores y directores de orquesta: Comm. Arturo Toscanini, Bernardi Molinari, Orquesta de 100 profesores, banda de 24 ejecutantes, 100 coristas, 36 bailarinas, 16 niños cantores.—Debut de la compañía en la 2a. quincena de Mayo.

COLISEO—Plaza Libertad—Gran compañía lírica italiana.—Elenco artístico. Maestro concertador, director de orquesta y director artístico: Cav. Gino Marinuzzi.—Maestro director de orquesta Arturo Padovani. Maestro sustituto, Alfredo Martino. Sopranos: Rosina Storchio, Eraldo Cervi-Caroli, Hebra Rakowska, Amelia Galli-Curci—medio sopranos: Regina Alvarez, María Mayrk; tenores: Giuseppi Taccani, Luigi Marini, Augusto Scampini, Manfredi, Polverosi; barítonos: Riccardo Stracciari, Edoardo Fatt-Canti, Renzo Minoli; bajos: Giulio Cirino, Carlos Walter; bajo-cómico, Giorgio Schottler; comprimarios: Cesare Spadoni, Gualtiero Favi, Ettore Frucchi-Durini, Ada Favi, Flory Gilda, María Alemantil. Maestro de coros: Paride Soffritti. Director de escena y coreógrafo: Romeo Franciolli; coreógrafa Rosa Piantanida. Apuntador: Casimiro Saporetti. 70 profesores de orquesta, 20 músicos de banda, 60 coristas, 16 bailarinas, todos del teatro Costanzi de Roma.

El miércoles 8 de Mayo debut de la gran compañía lírica italiana, organización del teatro Costanzi de Roma.

SAN MARTIN—Compañía dramática española Enrique Borrás.—Primera actriz señorita Ana Adamuz.—Ultima semana. Funciones populares á precios reducidos.—Lunes 6—Pin de cordera. La de los ojos de cielo.—Platea con entrada $ 3.

AVENIDA Empresa Rogelio Pérez y Cía.—Gran compañía cómico-lírica española, Director artístico, señor José López Silva. Primer actor y director de escena, Eugenio Casals. Espectáculo por secciones.—Lunes 6—El duo de la Africana, La diosa del placer, Las bravías, Las romanas caprichosas.

VICTORIA — Gran compañía cómica de Juan Bataguer. Primera actriz, Concepción Catalá.—Lunes 6—Los monigotes, Malvaloca.—Platea con entrada $ 2.50.

POLITEAMA ARGENTINO — Temporada de 1912—Gran compañía italiana de óperas cómicas, operetas y ferias de Ettore Vitale.—Lunes 6—Eva.

BUENOS AIRES—Empresa Rivas y Pérez.—Gran compañía española de operetas Manuel Casas. Maestros concertadores y directores de orquesta: Antonio Puchol y Carlos Alvarez. — Lunes 6—Eva.—Platea con entrada $ 2.

NOTA—Próximamente 15 únicas funciones del famoso ventrílocuo Francisco Sáns. Despedida del público de Buenos Aires.

COMEDIA — Gran compañía de sarsuela española Rogelio Juárez. Maestro concertador: Bernardino Terés. Espectáculos por secciones.—Lunes 6—El frasco de Goya, Anita la risueña. Estreno: La mar salá, El cundo Luxemburgo.

MAYO—Gran compañía cómico-lírica española, dirigida por el primer actor y director José Palmada. Maestro director y concertador Manuel Font.—Lunes 6—Enseñanza libre, A fuerza de puños. Estreno: La cuna de Jesús, La canción del trabajo.

APOLO—Corrientes y Uruguay—Empresa S. Giovanetti.—Gran compañía cómico-dramática nacional, dirigida por el primer actor Guillermo Battaglia. Primera actriz Angela Tesada. — Lunes 6—La canción de primavera. El alcalde Rojas. — Platea con entrada $ 2.

NACIONAL NORTE — Santa Fe 1860 y Callao.—Gran compañía nacional María Gámez. Primer actor y director Enrique Arellano. Asesor literario: Carlos M. Pacheco.—Lunes 6: Día glorioso!, El Parque.—Platea con entrada $ 1.60.

TEATRO NUEVO—Corrientes entre Paraná y Montevideo—Compañía dramática Pablo Podestá. Primera actriz, Blanca Podestá. Primera característica, Orfilia Rico.—Lunes 6—La comedia en un acto: Después de misa, Los saguaypás.—Platea con entrada $.

NACIONAL—Corrientes 960 — Compañía lírico-dramática nacional Podestá-Vittone. Director artístico, señor José López Silva. Primer actor y director de escena, Eugenio Casals. Espectáculo por secciones.—Lunes 6—El duo de la Africana, La diosa del placer, Las bravías, Las romanas caprichosas.

VICTORIA — Gran compañía cómica de Juan Bataguer. Primera actriz, Concepción Catalá.—Lunes 6—Los monigotes, Malvaloca.—Platea con entrada $ 2.50.

POLITEAMA ARGENTINO — Temporada de 1912—Gran compañía italiana de óperas cómicas, operetas y ferias de Ettore Vitale.—Lunes 6—Eva.

BUENOS AIRES—Empresa Rivas y Pérez.—Gran compañía española de operetas Manuel Casas. Maestros concertadores y directores de orquesta: Antonio Puchol y Carlos Alvarez. — Lunes 6—Eva.—Platea con entrada $ 2.

NOTA—Próximamente 15 únicas funciones del famoso ventrílocuo Francisco Sáns. Despedida del público de Buenos Aires.

COMEDIA — Gran compañía de sarsuela española Rogelio Juárez. Maestro concertador: Bernardino Terés. Espectáculos por secciones.—Lunes 6—El frasco de Goya, Anita la risueña. Estreno: La mar salá, El cundo Luxemburgo.

MAYO—Gran compañía cómico-lírica española, dirigida por el primer actor y director José Palmada. Maestro director y concertador Manuel Font.—Lunes 6—Enseñanza libre, A fuerza de puños. Estreno: La cuna de Jesús, La canción del trabajo.

APOLO—Corrientes y Uruguay—Empresa S. Giovanetti.—Gran compañía cómico-dramática nacional, dirigida por el primer actor Guillermo Battaglia. Primera actriz Angela Tesada. — Lunes 6—La canción de primavera. El alcalde Rojas. — Platea con entrada $ 2.

NACIONAL NORTE — Santa Fe 1860 y Callao.—Gran compañía nacional María Gámez. Primer actor y director Enrique Arellano. Asesor literario: Carlos M. Pacheco.—Lunes 6: Día glorioso!, El Parque.—Platea con entrada $ 1.60.

TEATRO NUEVO—Corrientes entre Paraná y Montevideo—Compañía dramática Pablo Podestá. Primera actriz, Blanca Podestá. Primera característica, Orfilia Rico.—Lunes 6—La comedia en un acto: Después de misa, Los saguaypás.—Platea con entrada $.

AVENIDA Empresa Rogelio Pérez y Cía.—Gran compañía cómico-lírica española, Director artístico, señor José López Silva. Primer actor y director de escena, Eugenio Casals. Espectáculo por secciones.—Lunes 6—El duo de la Africana, La diosa del placer, Las bravías, Las romanas caprichosas.

NACIONAL—Corrientes 960 — Compañía lírico-dramática nacional Podestá-Vittone. Director artístico: Ulises Favaro. Maestro concertador: José Carrilero. Espectáculo por secciones.—Lunes 6—Después de misa, Skating Club, Fresco, el anderín, Caras y Caretas.

ARGENTINO — Compañía cómico-lírica Florencio Parravicini, Maestro director y concertador Francisco Payá.—Lunes 6—Los 3 sombreros, Gorrión y Pajito, América!...

MODERNO—Plaza del Congreso—Empresa Mariano R. Mesauti. — Compañía francesa de comedias y vaudevilles, dirigida por el señor Paul Lefrancais.—Lunes 6—La folie des grandeurs. Estreno: Les maris de Leontine.—Platea con entrada $ 3.50.

MARCONI—Empresa arrendataria: José y Luis Crudara.—Compañía dramática Popolare italiana.—Lunes 6—Serata di beneficenza per le famiglie delle vittime del naufragio del vapor "Titanic", sotto l'alto patronato della rispettabile Loggia Massonica Leandro N. Alem. — Papa Siato V. Assalto de lucha japonesa. Assalto de sable, Assalto de florete.—Platea con entrada $ 2.50.

VARIEDADES — Plaza Constitución — Gran compañía cómico-dramática española, dirigida por el primer actor Juan Domenech. Primera actriz Carmen Jarque. —Lunes 6—Estreno: Raffles 6 El robo del cellar. — Platea con entrada $ 1.

### DIVERSIONES PUBLICAS

TEATRO BELAVA — Sarmiento 1257 — Compañía de zarzuela española dirigida por el primer actor Valentín Garcés. Maestro director y concertador Luis Mariot. Cómicos: Lolo Vico, Pepe Romea, Pepe Ruiz, Pepe Sánchez, Pepe Rubio, Pepe Sánchez, Pepe Rubio, Pepe Sánchez, Pepe Rubio

## COMPRA Y VENTA DE NEGOCIOS

CAFE, BAR Y BILLARS MUY CENTRAL, cantina sobre el mismo, vende $ 6.000 $. Lavalle 2043.

CIGARRERIA Y LOTERIA RODEADA de fábricas vende balance $800 $, contado. Lavalle 2042.

CARNICERIA, CARRO Y CABALLO vende $ 1000 $, cont. 4 años, diario 1 cuadra. Lavalle 2042.

CASA AMUEBLADA EN BARRACAS, $800 $, 8 piezas, aig. 250 $, utilidad, 1000 $. Belgrano 1818.

CAFE, BAR Y BILLARES, ESQ. CENtral, 4000 $, facilidad de pago, vende, Alsina 1894.

CASA DE PENSION BIEN PUESTA, 2500, $, 6 $, 4000 $, central, vende, Alsina 1894.

CAFE BAR CON BILLARES FRENTE a la estación de tranvía, 2700 $, vende, Alsina 1894.

CONFITERIAS CAFES, DE 3, 4, 5, 7, 8, 11, 18, 12 á 120.000 $ los más centricos vende Adolfo Pérez, Venezuela 1441.

CASA DE PENSION Y AMUEBLADA, 15 piezas, por Maipú cerca del Casino por $ 1500, ganancia $600 $ vende Uruguay 375.

CIGARRERIA Y LOTERIA, DIARIO $ 150 garantidos; capital $ 9.000, cont. vende, Moreno 1091.

CIGARRERIA, LIBRERIA, COMODIDAD para familia, esquina, central, vendo $ 950, Mejico 1750.

CAFE BILLARES BAR, CENTRALES, otros de poco capital, vendo, Montevideo 702.

CIGARRERIA Y DESPACHO DE PAN, por enfermedad vendo, urgente 600 $, alquiler barato, Venezuela 3252.

CAFE 3 BILLARES POR CARLOS PEllegrini, vendo $ 11.000, diario 150 $, cont., Garay 3282.

CARNICERIA CARRO Y CABALLO, vendo $ 2000, diario 220 kilos, contrato, Garay 3282.

CAFE 2 BILLARES ESQ., PROXIMO mercado, vendo $ 1900, patentes pasan, contrato, Garay 3282.

CAFE, LUNCH, UNICO EN MERCADO, vendo por fallecimiento, Catamarca 1447.

CAFE $ 1.500 $, DIARIO $9, POR INFIGOyen, cont., otro $ 2.500 á la mitad, Belgrano 1202.

CIGARRERIA $600 $, BUEN DIARIO, una pieza, central, otras 1 á $ 1.000, Belgrano 1202.

CASA PENSION 16 PIEZAS, CENTRAL, $ 1.500 $, diario 70, otras $ 2.500 y 12.000, Belgrano 1202.

CARNICERIA VENDO, RAMON L. FALcon núm. 3185, tratar con el dueño en la misma. v8

CAFE ACREDITADO ABIERTO DIA Y noche por fallecimiento su dueño á Europa vendo, Corrientes 2559. v6

CARBONERIA SE VENDE POR NO poderla atender, Lavalle, Pipe Sipe 229, P. C. S. v7

CIGARRERIA LIBRERIA ESQ. BUENA comodidad para familia, alquiler 70 $ vende rematado, Lavalle 3042 v8

CARNICERIA, GARAGE Y DEPOSITO, fábrica, etc., se vende, 1.061 varas, con edificio apropiado, San Juan 3971. v8

CARBONERIA VENDO POR NO POderla atender, alquiler barato, Cochabamba 1714. v6

CAFE Y 4 BILLARES, POR Corrientes, diario 130 $, por 12.500 $, contrato, se vende, Uruguay 375.

COMPRO DESPACHO PAN Y COMESTIbles en casa sola 6 dos 6 tres piezas, Médico, 4171.

CAFE DOS BILLARES CENTRALISIMO, cedo, por desasosiego de socios, pocos $ 5.000, vendo, Parana 508, Alfonsin.

CASAS VENDO VARIOS, CON BILLAres 6 bilgrafos, 5 confiterías, Parana 508, Alfonsin.

CARNICERIAS VENDO POR BELGRAno, Florida, Paseo, Caballito y otras mas, confiterías, Chacabuco 1052.

CONFITERIA SE VENDE CON CLIENtela, por ausentarse la dueña, San Juan 3888, frente de la misma. v7

CARNICERIA 900 $, 800 Ks. CONT. 2 años, otra chica, diario 500 ks. y vacunos, Cochabamba 1460.

CASA PENSION VENDO URGENTE por ausentarme, por lo que den, vería y tratar, Bernardo de Irigoyen 258. v7

CARBONERIA SE VENDE POR TENER que atender, Lavalle, Pipe Sipe 229, P. C. S.

CASAS AMUEBLADAS, 2500, 3000, 4000, 5000, 6000, 7000, 8000, 10.000, 12.000 hasta 35.000 $, vendo, Viamonte 1836.

CASA PENSION, CASA BAJA, 10 PIEzas amuebladas, vendo $ 2500, Viamonte 1836.

CAFE SE REGALA, POR ENFERMEdad, vendo barato, poco capital, Garay 3282.

CAFE Y BILLARES, BUEN BARRIO, 2 mesas, $ vendo, Gurruchaga y Cía., Bolívar 66.

CIGARRERIA, LIBRERIA Y LOTERIA vendo $800 $, casa sola, muy decente, diario 50 $, Sáenz Peña 840.

CIGARRERIA ESQUINA, GRAN VITRINE, ra, buen diario vendo en 2.300 $, Moreno 1795.

CASAS PENSION Y AMUEBLADAS VENdo compramos y retiramos todo precio y condiciones, tratar Victoria 1970.—Pascual. v7

CASA PENSION VENDO EN EL CENtro de la capital, con 5 piezas á la calle, 2.500 $, razón darán Paraguay 1357. v7

CAFE 2 BILLARES CENTRALISIMO, calle de gran movimiento, 5000 $, alq. 125 $, 2 piezas, contrato, diario 80 $, vende Rebecchi, Belgrano 1818.

CAFE 2 BILLARES SOBRE GRAN AVEnida, reja esq., 5000 $, alq. 15 $, espléndidas comodidades, contrato, diario 90 pesos, Uruguay 610.

CAFE, BAR Y BILLARES POR CALLAO, negocio acreditado 25.000 $, diario 4 todo, prueba, 800 $, facilidad pago; Rebecchi, Belgrano 1818.

CAFE BAR, 2 BILLARES, CENTRALIsimo, vendemos 20.000 $, negocio garantido, 6000 $ venta mensual, tratar Lozano y Méndez, Alsina 1418.

CIGARRERIA, LOTERIA Y VENTA PApel sellado esquina central, buen diario, barato, comodidades vendo por ausentarme en 1000 $, Uruguay 494.

COMPRO BUENA CIGARRERIA CON linda instalación, central ó parajo de movimiento, de 3 á 5000 $, ofertas por carta á L. F. X., Maipú 480.

CAFE, BILLARES, CENTRALES, DE 1500, 2000, 4500, 5000, 8000, 12.000, 14.000, 20.000 hasta 30.000 pesos, vendo, Viamonte 1836.

CASA DE PENSION, 8 HABIACIONES y á la calle y tres interiores, se vende por no poderla atender, inútil intermediarios, Lavalle 1780.

CIGARRERIA, LIBRERIA, JUGUETERIA y lotería, 4 piezas, instalaciones, amplias comodidades para familia, vendo un corredor, Alsina 1894. v7

CIGARRERIA, LIBRERIA Y JUGUETEria vendo urgente por fallecimiento, 2.000 $, vale doble, á prueba, alquiler 70 contrata y comodidad, Garay 3756. v4

CASA AMUEBLADA SE VENDE POR ausentarme su dueño, está cerca de la Avenida de Mayo con cómodos precios, tratar, 25 de Mayo 742, de 9 á 12 a. m. v6

CASA PENSION AMUEBLADA DE ARtistas por piano Lavalle, cont. alq. barato, 10 piezas regularmente amuebladas, utilidad mensual líquido á prueba 1.700 $, vendo por ausentarme, Uruguay 494.

CASA DE PENSION con 8 SALAS A LA calle, bien amueblada, 2 piezas interiores y una para el servicio se vende; vería y tratar en la misma, de 11 a. m. á 5 p. m.; Avenida de Mayo 1111, piso 2o., izq. v7

CAFE, BAR Y BILLARES, POR CORrientes, espléndida posición, gran local reglas instalaciones, parajo inmejorable para un restaurant y hacer fortuna, ó un gran bilgrafo, alq. 400 $, contrato, se vende por discordia, en la ínfima suma de pesos 6.000, lo que vale 11.000 $, gran pichincha; tratar Adolfo Pérez, Venezuela 1441. U. T. 4783, Libertad.

DESPACHO DE PAN SE VENDE, ALBIgo 4525, tratar en el mismo. v8

DESPACHO DE BEBIDAS VENDO urgente, Observatorio 286. v8

DESPACHO PAN VENDO, 400 $, ALQUIler 40, departamento, Artes 1762. v6

DESPACHO PAN VENDO, CHICHE, 700 panes, diario 40 $, 3 piezas, alq. 25 $, Chacabuco 1022.

DESPACHO DE PAN VENDO $50 $, diario 8 á 9 libras, aig. regalado, ocasión, Carey 2368.

DESPACHO PAN VENDO URGENTE por no poderlo atender á primera oferta ganante 7 pesos por día libras, Inclán 1158. v7

DESPACHO COMMESTIBLES Y PANAderia vendo por fallecimiento, urgente, con ó sin casa, no admito corredores, Emilio Mitre 687.

DEPARTAMENTO DE REMATES, VENDO por fallecimiento, tratar San Martín 32, hoy 2 á 5 p. m. v8

FONDA CENTRALISIMA, DIARIO $ 100, 4 á prueba, vendo $ 2500, Viamonte 1836.

FONDA ALOJAMIENTO FRENTE ESmación, la quemo, 800 $, S. José 237.

FONDA POSICION SUPERIOR VENDO, Alsina, Paraná 531.

FONDAS LAS MEJORES DE 1000, 1500, 2000 á 3000 $ vendemos, Alsina 1418.

FONDA ENFRENTE IMPORTANTE ISTmación, vendo $ 1400, 8 piezas, contrato Carey 3282.

FONDA $ 1500 CENTRAL VENDO URgente para alquilar; datos M. Rios 1, v7

FONDA Y ALOJAMIENTO CENTRAL, gente, gratis al alquilar, vende, Carey 3282.

FONDA CENTRAL, $ 800 $, DIARIO 12 pensionistas, otra 1.500, cont., Belgrano 1202.

## COMPRA Y VENTA DE NEGOCIOS

FONDERO!! OFREZCO 4 EN EL ONce, 3500, 5 y 6000 $, negocios de utilidades á prueba, datos Plaza, Cerrito 712.

FONDA GRAN ALOJAMIENTO POR Constitución vendo 2700 $, diario 80 $, Lavalle 2042.

FONDA SE VENDE, TIENE CONTRATA 6 y 8 piezas, frente á La Negra, Pavón 253, Avellaneda. v7

FONDA MUY ACREDITADA, ESQ. POR Barracas, ganancia mensual, 800 $, se vende 3000 $, diciembre Tucumán 1069.

FONDA VENDO POR CONSTIT. Lote 4, alq. 100 $, diario 30 $ á prueba, Sáenz Peña 230.

FONDAS VENDO RETIRO, ONCE, CONStitución, Boca y centrales, Sáenz Peña 230.—Bustamante.

FONDA Y ALOJAMIENTO, INMEDIATO estación Constitución, por 6500 $, diario 100 $, vende, Uruguay 375. v8

FONDA POR CONSTITUCION, BUEN diario, á prueba vendo en 2.500 $; Moreno 1795.

FONDAS POR EL ONCE, D'ORDEN, BOnes y Barracas vendo las mejores; Moreno 1795.

FONDA IMPORTANTE SITUACION vendo 1.500 $, 3 piezas, contrata 3 años, alq. 120 $, Chacabuco 1022.

FARMACIAS EN CUALQUIER PUNTO de la República, pidan á Rodrigues y Cía., La Legal, Salta 262. v8

FONDAS, RESTAURANTE VENDO EN 2500, otras en 1000, 2000, 3000, 5000, todas muy bien situadas, Brigoleses Solari, Montevideo 702.

FABRICA DE CALAMBRES Y DUCHES en general, muy acreditada, con carros de reparto, comodidad para familia, contrato, alquiler barato, facilidad de pago y poco costo se vende tirada, Cantilo 2378, Palermo. v11

GARAGE Y TALLER DE REPARACIOnes, se vende, por cualquier precio y con urgencia, larga contrata, alquiler poco, Lavalle 2042.

HOTELES, REST., C. PENSION, FONdas en estaciones, centro, todo cap., C. Calvo 1400.

HOJALATERIA, FABRICA DE pasadores central, se vende ó balance ó se toma socio con 2.000 $, Uruguay 610.

HORNO DE LADRILLOS, BUEN NEGOcio, para ganar mucho dinero, verdadera ocasión, se vende urgente, excelentes condiciones, más informes La Previsora Comercial, Tucumán 1683.

HOTEL CON 15 PIEZAS EN SAN NIcolás, se vende á balance, á prueba 2 meses; ganancia mensual garantida 1.000 $ contrato 7 años gran facilidad de pago, alquiler 200 pesos, capital 10.000 vendo, Uruguay 375.

LECHERIA MODELO MUY LINDA, 9 TAprés vendo 1.000 $, S. José 237.

LECHERIA; ES UN CHICHE, VENDO $ 1200, 9 tarros, Belgrano 1786.

LECHERIA POR CORRIENTES, 1200 $, otras de 500, 1000 á 6000 $ vendo, C. Calvo 1400.

LECHERIAS VENDO LAS MEJORES DE 500, 1.000, 1.500, 2.000 hasta 11.000 $, Sáenz Peña 230.

LECHERIA SE VENDE POR ASCENTarse su dueño; tratar en la misma, Carlos Calvo 1788. v7

LECHERIA CERCA AVENIDA, VENDO 2.100 $, 10 tarros en café con leche, alq. 100 $, Chacabuco 1022.

LECHERIA POR BELGRANO, 8 TARROS vendo por 1.500 $, por no ser del ramo, Moreno 1795.

LECHERIA 10 TARROS A PRIMERA VEnta 1.500 $, con contrato, Venezuela 771 Alvarez.

LECHERIA POR MERCADO SPINETTO, 1400 $, alq. 90, 2 piezas, desp. 8 tarros, Uruguay 610.

LECHERIA BUENA, 3 PIEZAS, ALQ. 120 $, contrato vendo 900 $, Cavallos 264.

LECHERIA VENDO, 1.200 $, ALQ. 30 $, 2 piezas, contrato, simio 8 tarros á prueba, ocasión, tratar Victoria 1970.—Pascual.

LECHERIA, BUEN PARAGE, VENTA diaria 8 á 9 tarros, comodidades, alq. 9 50, contrato, carrito y cabello para pequeño reparto, se cede 1700 $, datos Tucumán 1049, L. Pamphrun y Cía.

MAGNIFICO CAFE, BAR, LUNCH, ESquina, en la mejor posición central, lease contrato, diario 250 $, se vende, precio equitativo, La Previsora Comercial, Tucumán 1683, L. Pamphrun y Cía.

OJO! PELUQUERIA MUY BARATA, 45 pesos de alquiler, vendo, Méjico 2835. v7

OJO, PELUQUEROS! PARA COMPRAR, vender ó rematar acudan á Pallivini, Bernardi 217. v6

OJO, PELUQUERIA POR $50 $, BULEvar San Juan, trabajo 400 $, comodidad, 3 á contrato vende Pallivini, Bernardi 217.

OJO, PELUQUERIA Y PERFUMERIA por Nuevos Tribunales, comodidades, contrato 10 años, buen diario vendo en 600 $ por no poderla atender, Europa, Uruguay 494.

PANADERIAS DE 2000, 4 $, 6, 7 á 10.000 pesos, vendo muchas, Piedras 513.

PANADERIA MECANICA VENDO 7.500 $, para 7 bolsas 4.500, S. José 237.

PELUQUERIA ACREDITADA, CON contrata, se vende barata, Rosas 738. v7

PANADERIAS BUENAS, DE 2000, 3000, 3500 $, vendo, Viamonte 1836.

PANADERIA SE VENDE POR ENFERmedad del dueño, con dos repartos, 7 bolsas, Negro y Casos, Flores. v8

POSADA MUY CENTRAL, CON PATEnte nuevo, diario 60 $, contrato, por 3500 $, vendo, Uruguay 375.

PANADERIA GRAN SITUACION, VENDO $ 4.500 $, 4 bolsas, mostrador 60 $, Chacabuco 1022.

PANADERIA, VENDO 1.500 $, 3 BOLS. garantidas, contrato 4 1/2 años, Chacabuco 1022.

PANADERIA 2000 $, 5 BOL., OTRA 900 $, 3 bols., varias de 2 á 80.000 $, C. Calvo 1400.

PANADERIA, POR IMPORTANTE BUsiness vendo 2.500 $, cont. 5 años, sin repartos, Chacabuco 1022.

PANADERIA REGIA CENTRAL VENDO 4.200 $, 4 bolsas, cont. 7 1/2 años, Chacabuco 1022.

PANADERIA MECANICA VENDO 5.000 $, amasadora Pensotti, cont. 5 años, Chacabuco 1022.

PANADERIA CHICHE EN IMPORTANte barrio vendo 6.000 $, 3 bolsas bien vendidas, cont., Chacabuco 1022.

PANADERIA, VENDO 7.000 $, MOSTRAdor 180 $, sin reparto con amasadora y motor, Chacabuco 1022.

PANADERIA EN PLENO CENTRO VENdo 5.000 $, cont. 5 años, mostrador 180 $ cont., Chacabuco 1022.

PANADERIA VENDO 10.500 $, BUEN LUgar situación céntrica, otras 11, 12, 15 á 100.000 $, Chacabuco 1022.

PANADERIA PROXIMA ONCE VENDO, 7500 $, diario 9 bolsas, contrato, Lavalle 2042.

PANADERIA MECANICA, $ 8000; otras 9000, 10, 11, 8, 12.000 $, vendo, Piedras 513.

PESOS 5.000 O 2.500!! BASTAN PARA comprar café billares ó la mitad, con ganancias importantes; informes Chacabuco 526.

PANADERIA MECANICA VENDO, AMAsa 15 bolsas, cont. 2 años, por disolución de sociedad, tratar Victoria 1970.—Pascual. v7

PANADERIA!! OFREZCO 4 CENTRALES de 12 á 35.000 $, otra 12 bolsas! vendo baratísima, por disolución imprescindible de sociedad; datos Plaza, Cerrito 712.

POR ENFERMEDAD SE CEDE EL COnocido y antiguo negocio de artículos fotográficos, clientela firme y distinguida, beneficio neto 1.000 $ mensuales. Tratar Corrientes 887, de 4 á 6 p. m. v6

RESTAURANT Y BAR SE VENDE, Rivera 91. v6

RESTAURANT Y CAFE SE VENDE, tratar con su dueño, B. de Irigoyen 1885. v6

RESTAURANT CON O SIN ALOJAMIENto vendo, diario bueno, tratar Alsina 1894.

RESTAURANT CHICO SE VENDE POR no poderlo atender, Misiones 18, una cuadra del Once.

RESTAURANT, CANCHA DE BOCHAS con alojamiento, 8 piezas, contrata vendo barato, Victoria 1141. v7

RESTAURANT BAR CENTRAL, urgente vendemos 11.000 $, pichincha, tratar Alsina 1418.

REPARTO DE LECHE SE VENDE con carro y caballo, despacha 8 tarros, Cabrera 4715. v7

RESTAURANT CENTRAL EN LA ACtualidad, se ocasión, vendo, Paraná 508, Alfonsin.

SE VENDE CARNICERIA POR AUSENtarse, Castillo 516. v6

SE VENDE CAFE Y FONDA, GARAY 2499, buena clientela.

SE VENDE UNA CARBONERIA CON carro y reparto en la calle Forest 606. v7

SE VENDE RESTAURANT Y ALOJAmiento, Santa Fe 4424, Plaza Italia. v6

SALON DE LUSTRAR, ZAPATERIA CON 3 gran vidriera, vendo urgente, Montevideo 1119, 1000 capital. v7

SALON DE LUSTRAR, CIGARRERIA Y compostura vendo, Mitre 841, Avellaneda.

SE VENDE UN CAFE Y RESTAURANT urgente con contrata, verlo y tratar, Pueyrredon 189. v6

SE VENDE UNA PANADERIA, RECIEN instalada, larga contrata; trabaja 4 bolsas, Habana 4471, Villa Devoto. v7

SASTRERIA Y PELUQUERIA VENDO por enfermedad, Sr. F. Frisal, O'Brien, P. C. O. v10

SE VENDE DEPOSITO DE BEBIDAS Y peluquería buena posición, peluquería nuevamente muy barata, razón Cavallos 1378.

## COMPRA Y VENTA DE NEGOCIOS

SE VENDE UN ALMACEN, SALCEDO 2111, sala de negocio, y 6 habitaciones, 100 pesos de alquiler y 3 años de contrata. v7

SE VENDE UNA FONDA Y BOTELLEria, calle 5 de Febrero esq. Belgrano, Caseros, F. C. P., á dos cuadras de la estación. v7

SE VENDE PELUQUERIA Y CASA DE pensados y postizos acreditada, cerca Avenida de Mayo, con facilidades de pago, tratar Quijano 536, de 5 á 7. v7

SE VENDE CASA DE MODAS, PEINAdos, postizos y artículos de fantasía, hasta fin de mes, B. Mitre 2101, esq. Jorge. v7

SE VENDE POR AUSENTARSE SU dueño del país una cigarrería y fábrica de cigarros, se garantiza una utilidad de 20 $ diarios. Salcedo 3200, esquina 24 de Noviembre. v8

SE VENDE un NEGOCIO de FERRETEria y bazar, herrería rural y fábrica de carros, con numerosa clientela, en Pontevedra, partido de Merlo, F. C. O., darán razón, Moreno 3283. v7

SASTRERIA SE VENDE EN MUY BUEna posición en Talleres, F. C. Sud, calle Coronel Vidal esquina Manuel Castro, para informes California 1251, Barracas al Norte.

SE VENDE EN EL PUEBLO DE MEDAnos, provincia de Buenos Aires, una panadería que trabaja 16 bolsas de harina diarias. La chica que existe en la localidad. Se dan facilidades de pago, ocurrir para entenderse con el propietario en Méndez y C. 3 de panadería, La Estrella. v11

TINTORERIA SE VENDE, OCURRIR Montevideo 1223. v6

TALLERCITO DE RELOJERIA Y JOYEria, vendo con ó sin mercadería, poco capital, por no poderlo atender, calle Corrientes 1699.

TALLER MECANICO Y DE FUNDICION, se vende á precio de liquidación con grandes facilidades de pago, por disolución de sociedad anónima. Unico en Pigüe y zona agrícola importantísima limítrofe. Materiales, moldes y pistillos para acreditados artículos rurales. Informes, solicitudes Cía. Industrial Agrícola Pigüe. Aiquilase local precio reducidísimo. v6

VENDO ALMACEN AVENIDA San Martín 3617, Villa Devoto. v6

VENDO REPARTO DE LECHE POR AUsentarme á Europa, Cangallo 3508. v8

VENDO ALMACEN CON POCO CAPITAL con 3 años de contrata, Estados Unidos 1490. v8

VENDO MERCERIA O CAFE POR NO poder atender los dos, el café $2.000 $, con contrata, razón Sarmiento 989. v8

VENDO pequeño NEGOCIO TIENDA Y confección, con instalaciones, por desalojo de local, Colombres 68. v7

VENDO URGENTE MI ALMACEN Y bebidas, alq. 65 $, contrato 3 años, pesos 1400; tratar Méjico 1750.

VENDO ACREDITADO PUESTO DE quesería y mantequería, ubicado en uno de los mercados del barrio Norte de esta ciudad, dirigirse á M. L., Paraguay 2378. v7

VENDO POR ENFERMEDAD REPARto de 14 tarros de leche y 2 caballos, toda docena, tratar con L. Gonsález, calle Holanda Sur Iber 278, de 9 á 12 todos los días.

ZAPATERIA VENDO, POCO CAPITAL urgente, Montevideo 1119. v8

ZAPATERIA SE VENDE URGENTE por no poderla atender su dueño, poco capital, alquiler barato, Giribone 124.

## AVISOS COMERCIALES

AVISO QUE HE COMPRADO EL ALMAcén sito en Brandsen 402 al señor José R. Campos. Reclamaciones 3 días. Buenos Aires Mayo 4 de 1912.—Jose Sabajeda. v6

AVISO AL COMERCIO QUE HE VENdido al señor Pedro Olate, mi negocio de peluquería, sito en la calle Iriarte 528; reclamaciones hasta 3 días de la fecha. Angel Balmaceda. v7

AVISO QUE HE COMPRADO AL señor Luis Moreno, la carbonería Gascón 1849, si hay reclamaciones se harán en el término de 3 días. Comprador Serafín Gattone, Abril 5 de 1912. v7

AL COMERCIO: LUIS OBERTINO HACE presente que no reconocerá ninguna deuda que haga su señora desde la fecha. Villa Urquiza, Noviembre 21 de 1911. v8

AL COMERCIO — DON PEDRO ROLLA ha comprado á los señores Francisco y Carmelo Oriana su panadería, Costa Rica 927, se avisa que no se venderán todas las reclamaciones, hasta los 3 días de la fecha. Buenos Aires, 5 Mayo 1912. v7

AVISAMOS AL COMERCIO EN GENEral, que desde la fecha, queda sin efecto la autorización de cobrador, que por esta casa tenía el señor Claudio Verdi, Buenos Aires, Mayo 5 de 1912. Quiglia y Hnos. v7

AL COMERCIO, RAIMUNDO AQUILES Avila que ha vendido su negocio de restaurant en Chacabuco con Villa Ballester al señor Ferdinando Peruzzo y que ha establecido en Villa Mitre estación Ballester con negocio del mismo ramo, de atienden reclamaciones tres días. v6

AVISAMOS AL COMERCIO QUE CON la intervención de José B. Abreu, hemos vendido el negocio de fonda situada en la calle Humahuaca 68 á los señores Antonio Calderon y José Lamas, se atienden reclamaciones tres días.—Vendedores: F. y Pedro Varela. v7

AVISO AL COMERCIO QUE HE VENdido á los señores Fernández y Rielo, mi negocio de fonda y alojamiento, situado en la calle Paseo Colón núm. 1211 y 1221. Los reclamos se atenderán por tres días, desde la fecha.— Francisco Cleba. Buenos Aires, Mayo 4 de 1912. v6

AVISO AL COMERCIO QUE DESDE LA fecha he comprado la clientela de venta á pianos del señor Jacobo Gorodher, en Pje. Alzaga. Samuel Foj—Buenos Aires, Mayo 3 de 1912. v7

AVISO AL COMERCIO HABER VENDIdo mi negocio de fonda, sito en la calle Chacabuco 115, Avellaneda. Se atienden reclamaciones hasta los 3 días.—Vendedor, S. Rendo: compradores, José R. Fernández y Cía. v7

AL COMERCIO — AVISAMOS QUE HEmos comprado á don Pedro Daniele la carnicería sita en la ciudad de Avellaneda, calle Colón 257. Reclamaciones tres días. Mayo 6 de 1912.—Angel Taverna, Angel Rotta. v8

AVISO—CON INTERVENCION DEL señor Enrique Bustamante, balanceador y rematador público, escritorio Sáenz Peña 280, vendí al señor Andrés Taboada mi restaurant Victoria 1495, reclamaciones tres días, Mayo 4 de 1912, Golfo, Chená, Simeda. v6

AVISO AL COMERCIO—POR INTERMEdio de Alfonsín, balanceador y rematador público, escritorio Parana 508, se vendió el restaurant calle Viamonte 1029. Se atienden reclamaciones antes de tres días. —Buenos Aires, Mayo 3 de 1912.—Vendedor, Vicente Fernández; comprador, José Fernández. v7

AVISO AL COMERCIO.—CON INTERvención de los balanceadores y rematadores públicos Solís y Cía., escritorio Montevideo 309, se ha vendido la casa de pensión Bmé. Mitre 1430. Se atienden reclamaciones hasta los tres días de la fecha.—Vendedora: María Menéndez. Comprador: Salvador Carrera.—Buenos Aires Mayo 5 de 1912. v7

AL COMERCIO — AVISAMOS QUE HEmos vendido á los señores Annone y Bertolassi, nuestro negocio de almacén calle Diaverrala 941 esquina Trola. Las reclamaciones deberán de presentarse dentro del término de tres días.—Buenos Aires, 6 de Mayo de 1912.—Rosso y Bortora. v7

AVISO AL PUBLICO QUE CON INTERvención del rematador y balanceador público señor Ricardo Galeano, sucursal La Argentina, Sáenz Peña 144, vendí á la señora Ana Silveria, mi casa de pensión, Reconquista 511, cuyas reclamaciones se entablarán en el plazo de 3 días á contar desde la fecha. Buenos Aires, Mayo 4 de 1912. Victor Dominaux. v6

AL COMERCIO.— AVISO QUE HE COMprado bajo inventario y tasación practicado por el balanceador público señor Juan Solari, escritorio calle Moreno 1180, el negocio de almacén de comestibles y bebidas, calle Alvarez 301 esquina Atacama, al señor Carlos Capusotto. Los que se consideren con derecho á alguna reclamación deberán presentarse en el término de 3 días á contar desde la fecha, pasados los cuales no serán atendidos.—Vendedores: F. y Pedro Varela. v7

AVISO AL COMERCIO QUE HE VENdido á los señores Fernández y Rielo, mi negocio de fonda y alojamiento, situado en la calle Paseo Colón núm. 1211 y 1221. Los reclamos se atenderán por tres días, desde la fecha.— Francisco Cleba. Buenos Aires, Mayo 4 de 1912. v6

AVISO AL COMERCIO QUE DESDE LA fecha he comprado la clientela de venta á pianos del señor Jacobo Gorodher, en Pje. Alzaga. Samuel Foj—Buenos Aires, Mayo 3 de 1912. v7

AVISO AL COMERCIO HABER VENDIdo mi negocio de fonda, sito en la calle Chacabuco 115, Avellaneda. Se atienden reclamaciones hasta los 3 días.—Vendedor, S. Rendo: compradores, José R. Fernández y Cía. v7

AL COMERCIO — AVISAMOS QUE HEmos comprado á don Pedro Daniele la carnicería sita en la ciudad de Avellaneda, calle Colón 257. Reclamaciones tres días. Mayo 6 de 1912.—Angel Taverna, Angel Rotta. v8

AVISO—CON INTERVENCION DEL señor Enrique Bustamante, balanceador y rematador público, escritorio Sáenz Peña 280, vendí al señor Andrés Taboada mi restaurant Victoria 1495, reclamaciones tres días, Mayo 4 de 1912, Golfo, Chená, Simeda. v6

AVISO AL COMERCIO—POR INTERMEdio de Alfonsín, balanceador y rematador público, escritorio Parana 508, se vendió el restaurant calle Viamonte 1029. Se atienden reclamaciones antes de tres días. —Buenos Aires, Mayo 3 de 1912.—Vendedor, Vicente Fernández; comprador, José Fernández. v7

AVISO AL COMERCIO.—CON INTERvención de los balanceadores y rematadores públicos Solís y Cía., escritorio Montevideo 309, se ha vendido la casa de pensión Bmé. Mitre 1430. Se atienden reclamaciones hasta los tres días de la fecha.—Vendedora: María Menéndez. Comprador: Salvador Carrera.—Buenos Aires Mayo 5 de 1912. v7

AL COMERCIO — AVISAMOS QUE HEmos vendido á los señores Annone y Bertolassi, nuestro negocio de almacén calle Diaverrala 941 esquina Trola. Las reclamaciones deberán de presentarse dentro del término de tres días.—Buenos Aires, 6 de Mayo de 1912.—Rosso y Bortora. v7

AVISO AL PUBLICO QUE CON INTERvención del rematador y balanceador público señor Ricardo Galeano, sucursal La Argentina, Sáenz Peña 144, vendí á la señora Ana Silveria, mi casa de pensión, Reconquista 511, cuyas reclamaciones se entablarán en el plazo de 3 días á contar desde la fecha. Buenos Aires, Mayo 4 de 1912. Victor Dominaux. v6

AL COMERCIO — AVISAMOS QUE BAJO inventario practicado por el balanceador público señor Juan Solari, escritorio calle Moreno 1180, el negocio de almacén de comestibles y bebidas, calle Alvarez 301 esquina Atacama, al señor Carlos Capusotto. Los que se consideren con derecho á reclamaciones deberán presentarse en el término de 3 días á contar desde la fecha, pasados los cuales no serán atendidos.—Vendedores: F. y Pedro Varela. v7

AVISO AL COMERCIO QUE CON INventario y tasación practicado por el balanceador y rematador público señor Ricardo Galeano, escritorio central "La Argentina", Méjico 1730, he vendido á los señores José Silvagni y Pedro Alvarez, mi negocio de almacén y comestibles, Chile 1420, para reclamaciones serán atendidos dentro de los 3 días desde la fecha.—Buenos Aires, Mayo 5 de 1912.—Vendedor, Cayetano Trujillo. v6

AVISO AL COMERCIO EN GENERAL Aque he vendido al señor Pedro Cayzilla mi negocio de almacén, sito en Las Chacras, partido de Los Toldos, F. C. O. Los que se consideren con derecho á alguna reclamación deben presentarse dentro de 3 días, pasando los cuales no serán atendidos.—Carmelo Moreno. Toldos, Mayo 6 de 1912. v8

AL COMERCIO — CON INTERVENCION de los señores A. Pambrun y Cía., directores de La Previsora Comercial, Tucumán 1049, se ha realizado la venta de las existencias de la casa de pensión, Tucumán 1049; las reclamaciones se atenderán durante el plazo de tres días, escritorio Tucumán 1683.—Buenos Aires, Mayo 5 de 1912. —Vendedor: Sabino Pombo; comprador, Aniceto Calderón. v7

AL COMERCIO AVISO QUE CON INtervención del balanceador y rematador público señor Luis Rebecchi, escritorio central Belgrano 1818, U. T. 1212, Lib., sucursal No. 1, Uruguay 610, U. T. 1231, Libert., he vendido mi parte mitad que como socio me corresponsía en el negocio de café y billares denominado "Patria" sito en esta capital, calle Corrientes 2052, las que se consideren con derecho á reclamaciones se presentarán en el término de 3 días á contar desde la fecha, pasados los cuales no serán atendidos. Buenos Aires, Mayo 5 de 1912.—Vendedor: Carlos Favia; comprador: Juan M. Mateos. v7

## AVISOS COMERCIALES

AL COMERCIO — MARCOS B. VATTUONE, contador público nacional y balanceador público, avisa al comercio y al público en general, que practica inventarios, tasaciones, balances, compulsas, etc., en virtud de su título de contador público nacional, título válido en la capital federal y territorios nacionales, expedido por la Escuela Superior de Comercio de la Nación.—Oficina, Rioja 262. Ambos teléfonos. v8jun.

AL COMERCIO — AVISAMOS QUE BAJO inventario practicado por el contador público nacional y balanceador público, Marcos B. Vattuone, oficina Rioja 262, hemos comprado al señor Juan Tira, el almacén sito en esta capital, calle Patagones 3003 esquina Saujil; las que se crean con derecho á reclamaciones las harán en el término de tres días pasados los cuales no serán atendidas.—Buenos Aires, Mayo 4 de 1912.—Vendedor, Constante Biude: comprador, José Domingues. v6

AL COMERCIO — AVISAMOS QUE POR intermedio de los contadores y balanceadores públicos señores Arecha, Grande y Cía., con escritorio en la calle Alsina núm. 1088, hemos disuelto la sociedad que teníamos formada bajo el rubro de Sanguinetti y Semorile, para la explotación del almacén de comestibles y bebidas, sito en la calle Estados Unidos 2702, quedando á cargo del señor Sanguinetti el activo y pasivo; todos los que tengan cuentas á cobrar, deberán presentarse dentro del tercer día.—Buenos Aires, Mayo 6 de 1912.—José Sanguinetti, Sebastián Semorile. v6

CAPITALISTA CON 15.000 $ SE NECESIta para taller mecánico, industrias de automóviles, Costa Rica 769 esquina Serrano. v7

FOTOGRAFO CON pequeño CAPITAL se necesita, para un buen negocio, Alsina 1917. v6

PARTICIPO AL PUBLICO QUE HE VENdido mi negocio de fiambrería, almacén y fonda, establecido en la estación Dudignac, á D. Florean Amil, quien se hace cargo del activo y pasivo. Los que tengan algunas reclamación deberán hacerla dentro de 3 días. 8 de Julio, Abril 29 de 1912. Francisco F. Remérl.—Certifico ser verdad y estar conforme con el aviso que procede.—Florean Amil. v7

SOCIA PLANCHADORA SE PRECISA. Bartolomé Mitre 1861.

SOCIO PARA BUENA CONFITERIA precio con 18.000 $, utilidad 1800 $, Belgrano 1815.

SOCIO PARA UNA POSADA CENTRAL se necesita con 4.000 $, ganancia 1.000 $, ocurrir Uruguay 575.

SOCIO PRACTICO EN ESCRITORIO de comisiones con 500 pesos se admite, Unión A. de N. Florida 22.

SOCIO CAPITALISTA CON 10 á 30.000 $, para explotar específico en buenas condiciones, se necesita; por carta A. L. 1880, poste restante, L. de Zamora.

SOCIO CAPITALISTA SE NECESITA que sea industrial ó no, para ramo de herrería, con capital de $ 3.000, dirigirse por carta á L. Estéves, Méjico 3849. v6

SOCIO CON 15 MIL PESOS NECESITO, para negocio de perforar pozos á grandes profundidades, por carta Rodrigues, casilla de correo 1519, Buenos Aires. v6

SE AVISA AL COMERCIO QUE HE vendido las llaves del local Paseo de Julio 310. Vendedor: Ignacio Mancabo.—Comprador: José Steffan, pasados 3 días no hay reclamación alguna. v7

SOCIO ACTIVO, PRACTICO EN EL COmercio, con más ó menos 50 mil $ de capital, se admite en casa importadora, para explotar en gran escala, buenos y seguros negocios, datos, Córdoba 1080. v8

WILHELM VON DOREN, HAMBURG. Holzdamm 44. Expediciones por vapores fuera de la Liga á fletes reducidos. Comisiones en general.

## ANIMALES Y RODADOS

CABALLO MUY BARATO, SE VENDE, tira solo, Independencia 3287. v7

CHATITAS JARRITOS, CHARRET Y CABALLO, se venden, Pavón 2750. v6

CABALLO DE TIRO PESADO BUENO A toda prueba, se vende, Corrientes 4221. v8

CARRITOS, CABALLOS Y MONTURAS, se venden, 21 de Noviembre 140. v8

COMPRO JARDINERA O CHATA DE reparto, lista para trabajar, Belgrano 1221.

CABALLO COLORADO, GRANDE, ESpecial como para una chata de reparto, se vende, B. Mitre 1856. v7

CHATA PARA 1 O 2 CABALLOS, CON poco uso, se vende, Isabel la Católica 1159. v6

CUPE MODERNO 3|4 LLANTAS GOMA, casi nuevo, tapizado en marroquín y guarniciones finas, libreas, mantas, etc., verde, Sarmiento 1730.

CHATITA CERRADA CON CABALLO Y C. guarniciones vendo, urgente y muy barato, apropiada para cualquier reparto, vería, domingo y lunes, Bulnes 1775. v6

GARAGE TACUARI. AMPLIAS instalaciones, edificio modelo contra incendio, dos ascensores eléctricos, se alquilan cómodas cocheras para automóviles particulares y de alquiler con personal competente para limpieza esmerada, venta de nafta, aceites, grasas, neumáticos de todas marcas y piezas de repuesto en general, se alquilan automóviles, se reciben automóviles en depósito á precios convencionales, 1370 calle Tacuarí 1280, U. Teléf. 2030 (Buen Orden), Coop. Teléf. 1000 (Sud). v7

LINDO MILORD LIVIANO, GOMAS nuevas, número, patente, vendo, Los Patos 70 y Ada, Alcorta.

MILORD LLANTAS GOMA, COUPE, americana, vendo Belgrano 2826.

MOTOCICLETA PIERCE, 4 CILINDROS, 7 HP. se vende, Belgrano 1974. v7

MILORD PARTICULAR, paño AZUL, llanta de goma, se vendo, San Juan 3371. v7

MILORD VENDO EN BUEN USO Y DOS caballos de á solo, vería de 7 á 9 y de 1 á 4, Rincón 1342. v6

MILORD, VENDO, LLANTAS DE GOMA, 3 caballos, guarniciones, 700 $, Catamarca 171, de 8 á 12 m. v8

MILORES Y BREAKS, NUEVOS Y USAdos, se venden á precios de liquidación, ocurrir urgente, Montes de Oca 799. v9

OCASION, PHAETON MAIL ROTSCHILD victoria importada, vendo, Charcas 499. v8

OJO, VENDO UNA AMERICANA CON O sin guarnición y caballo petizo, todo material extranjero, tratar Jujuy 1835. v7

POTROS TIRO PESADO DE LO MEjor, de 3 á 4 años, acreditada marca Farol, en venta, el miércoles 8, temprano, M. de Oca 612, A. Casós é hijo. v7

POTROS TIRO PESADO, MUY ESPEciales, estarán en venta el lunes 6 á primera hora, en el corral Vieytes y Alvarado, A. Romero.

SE VENDE UN CABALLO DE TIRO, tratar Larrea 1014. v6

SE VENDE UN CABALLO A PRUEBA, Av. Galicia 339, Avellaneda. v6

SE VENDE JARDINERA Y CABALLO para reparto de pan, Cervino 746. v6

SE VENDE UN COUPE, 4 ASIENTOS, con vidrieras, Salguero 84. v7

SE VENDE UNA BICICLETA MUY BArata, Vernet 172.

SE VENDE COCHE con número, 2 CAballos, guarniciones barato, Vieytes 462. v7

SE ALQUILA AUTOMOVIL; TRATAR Y verlo Charcas 1050, de 12 á 2 p. m. v6

SE VENDE UNA CHATA DE VIA, CASI nueva y dos caballos, con guarniciones vería y tratar Brandzen 1835. v6

SE VENDE pequeño COCHE CON SU correspondiente guarnición, nuevo, Medrano 1486. v5

SE VENDE UNA CARROSERIA Landaulet, de un coche Fiat, en buen estado, baratísima, Bustamante 2542. v6

SE VENDE CARRO CON TRABAJO, 140 $ por mes, 2 horas de trabajo por día, tratar Pozos 6 Independencia, vería á la tarde. v8

VENDO CABALLO Y YEGUA, VERLA Independencia 2452.

VENDO CABALLO, CHATA, CASAS trabajo, á prueba, muy barato, Piedras 908. v13

VENDO BICICLETA DE PASEO, CON patente. Gurruchaga 1838, preguntar por J. Rodrigues.

## ARRENDAMIENTO DE TIERRAS

ARRIENDANSE 81 CUADRAS CON 20 alfalfadas con buena población, á 2 cuadras de la estación Ruiz, por datos en Mercedes, calle 23 número 183. v12

ARRIENDASE EN LA PAMPA CENtral, 5.000 hectáreas de campo flor para ganadería en la Sección X, Fracción T, mitad Sud del lote 21, tratar Banco Francés, Reconquista 167. v6

ARRIENDANSE 281 CUADRAS DE campo flor para tambo ó invernada, á 97 kilómetros de la capital federal, á 40 cuadras de la estación Ingeniero Williams, F. C. Midland, linda con la sucesión de Correa Morales, tratar Yerbal 2429, frente á la plaza de Flores. v8

AGRICULTORES, INVERNADORES Y tamberos. Se arriendan 2.700 hectáreas campo en un lote ó fraccionado, unido entre Chacabuco y Rojas, 700 hectáreas alfalfadas para tambo ó invernada, cerca de Alem; hay cremería del Molino del Oeste á 10 cuadras del campo; 4.308 hectáreas, molinos, etc., en el partido Carlos Tejedor, campo alfalfado y dividido en potreros, E. C. O., ocurrir á Juan F. Kavanagh, Reconquista 225. v8

CAMPO 1620 HECTAREAS, SAN LUIS, á 2 leguas de estación, arriéndanse, contrato larga, apto para ganadería, agricultura, tratar Florida 320, escritorio 5-7. v6

CAMPO ESPECIAL PARA INVERNADA ó tambo, ofrezco de 60 á 80 cuadras en arrendamiento, en dos potreros, alambrado por sus 4 costados, dos poblaciones de una legua, á 1 y 1|2 legua de la estación, se hace contrato por 5 ó 6 años; dirigirse á Pedro Blaio, Gral Rodrigues. v7

EN AYACUCHO, A UNA LEGUA DE Magallanes, se arriendan 3.100 hectáreas campo inmejorable para agricultura ó invernada, Cangallo 1465. v6

SE ARRIENDAN 30 CUADRAS DE ARboles frutales elegidos en Carin (F. C. M. A.), á una hora de la capital; para tratar escritorio 550, de 1 á 2 p. m. v6

SE ARRIENDAN 600 HECTAREAS DE campo para pastoreo, agricultura, ganadería ó industria lechera, á una legua estación La Negra, F. C. S., media de Clarsa, 4 años contrata, tratar con Pedro Paca, en La Negra ó Rivadavia 3266. v6

SE ARRIENDA PARA TAMBO O INVERnada, distante 3 leguas de la ciudad de La Plata y 3 1|2 de una estación del ferrocarril del Sud, 300 hectáreas de buen campo alambrado y con población; se dará contrato de 3 ó 9 hectáreas, por año. Por informes, dirigirse á A. Labastie, calle Salta 248. v13

TAMBEROS-INVERNADORES, CAMPOS de 100 hasta 500 cuadras se arriendan de diferentes tamaños en potreros al costado de las estaciones Manuel Ocampo, Pilar (F. C. P.) v6

TAMBEROS O INACAMEROS, SE DA en arriendo una chacra de 13 hectáreas en el pueblo General Rodrigues, á 4 cuadras de la estación y á una hora de la capital, campo, flor y de frente al camino Real á Luján. Tratar Corrientes 2227, de 8 a. m. á 2 p. m., en la capital. v6

## PERSONAS BUSCADAS

AGUSTIN BARRANI LO BUSCA SU sobrino Domingo, Brown 3467. v11

MANUEL VIDAL LO BUSCA SU hermano Serafín, Montesanto 247. v7

ANTONIA GOMEZ ES BUSCADA POR Francisca Fernandez, Maza 673.

ELADIO MINISTERSO, LO BUSCA Rosalía González, Provincia de Orense, Hotel de Inmigración.

JOSE RAMON ROMERO PONS, LO busca su sobrino Antonio, Jefatura del Puerto. v6

FRANCISCO MAROÑO, español, LO BUSca su sobrino Manuel y Carmen Río, Villa Flora, Haedo, F. C. O. v10

HIGINIO IGLESIAS DESEA SABER de su cuñado Adolfo Pombo, dirección: hotel de Inmigrantes.

JORGE E. BILCHEN, DESEA CONOCER su paradero Alejo Armas, asuntos de familia, calle 44, núm. 662, La Plata. v6

LUIS PEDRO BERNARDELLI, SE LE busca por asuntos de familia. Su hermano Natalio agradecerá noticias de él, Peru mayino. v13

PEDRO VILCHES DESEA SABER DE su hijo Bautista Vilches, por asuntos de familia, Triunvirato 801. v6

TRUJILLO C., DESEA SABER EL PAradero de Alberto King; dirigirse calle B. de Irigoyen 552, F. C. S., Lanús, Buenos Aires.

## ALQUILER DE CASAS Y LOCALES

ALQUILASE CASA ALTA, MODERNA, 8 piezas, Colombres 589. v7

ALQUILASE CASA, GRAN FONDO, Acevedo 448.

ALQUILASE EN 110 $ CASA PARA FAmilia, Loria 1767, tratar de 9 á 10.30.

ALQUILASE LOCAL DE NEGOCIO, CON 2 piezas, 1 vidriera, Carlos Calvo 678.

ALQUILASE CASA ALTA, 6 PIEZAS Y 1 de servicio, Pozos 694, vería 12 á 2.

ALQUILASE CASA AMPLIA MODERna, Lavalle 1948. v8

ALQUILASE PASEO DE JULIO ESQ. Rivadavia, casa moderna, para familia.

ALQUILASE CASA GRAN FONDO, SALA Y dos dormitorios y cocina, $ 56, calle Muñecas 2772, llaves al lado, tratar Rivadavia 427, Juan Guizo. v7

ALQUILASE BARATISIMO ESPLENDIDA casa moderna con grandioso balcón y azotea que domina toda la ciudad y puerto, 25 de Mayo 852. v6

ALQUILANSE DOS PRECIOSOS PETITS hotels, flamantes, con todo el confort moderno, vertos y tratar, Lavalle 1915 y 1923, de 9 á 11 a. m. y de 2 á 4. v6

ALQUILASE RODRIGUEZ Peña 137, casa alta, moderna, 8 piezas, vestíbulo y demás comodidades; vería de 9 á 11 y de 2 á 5, tratar Venezuela 1867. v6

ALQUILO DEPARTAMENTO DE 3 PIEzas, comedor y pieza de servicio y todas las comodidades necesarias, Beeche 579. v5

ALQUILASE UN HERMOSO DEPARTAmento con balcones á la calle, consta de dos piezas y todas comodidades, vería Cochabamba 227. v6

ALQUILO DEPARTAMENTO DE 3 PIEzas, sirven para negocio, 25 $, calle Larrazábal esq. Chacomús Nuevos Matanzas, tratar Sarmiento 1124. v15

ALQUILASE BUENA CASA EN VILLA Devoto, Nueva York 3068, de 3 piezas y baño, cocina grande, etc., tratar Catamarca 278, un 45 $. v7

ALQUILO REGIA CASA DE FAMILIA en Floresta al lado la estación del tranvía, vería y tratar en la misma, Caseros-ville 4148.

ALQUILAMOS CASA, 3 PIEZAS, CUARto de baño, cocina, agua buena, mucho fondo, Urúmar 3422, tratar M. Pedrazo 1859, Saavedra.

ALQUILASE ESPACIOSA CASA, 8 PIEzas, vestíbulo y demás, 2 patios, fondo ochavas y agua corriente B. Mitre 4421, llaves 4403. v6

ALQUILASE CASA, DIRECTORIO 617, cuatro piezas con celosías, baño y comodidades 30 $, llaves Directorio y Rigles tratar C. Calvo 3866.

ALQUILASE, MAZA 58, AL LADO DE Rivadavia, casa nueva de familia, 6 piezas y dependencias, tratar y vería en la misma, de 9 á 12 y de 4 á 5.30. v7

ALQUILASE EN B. AL NORTE, HERRERa 3250, galpón compuesto de 3.140 metros cuadrados, todo ó parte, para depósito, de mercaderías, término 5 meses. v8

ALQUILANSE 2 ESPLENDIDAS CASAS recién concluidas, Pueyrredón 751 y 755, altos y bajos, de todo lujo y confort, 8 y 9 piezas, dos de servicio, tratar en las mismas, con contrato.

ALQUILASE CASA RECIEN CONSTRUIda, 5 piezas y dependencias, cloacas, luz eléctrica, gas y todo chic deseable, adecuada para médico. Tratar y vería Díaz Vélez 646, precio módico. v6

ARTAMENTO DE 2 Á 3 PIEZAS amueblado con todo confort moderno, completamente independiente, se alquila á caballero ó matrimonio solo, Unico Inquilino, Cerrito 601, 1er. piso, dep. 2. v6

ALQUILASE CASA BAJA, A TODO confort, 7 piezas y servicio, con parquet, pisos decoraciones, baños completos instalados y demás comodidades, Victoria 1624, precio $ 100. v7

ALQUILO CASA NUEVA EN 55 $, DOS piezas, comedor, cocina, 2 hornallas, 2 plisleas, 2 canillas, galería y gran fondo, Lacarra 1440, Floresta; tratar Corrientes 2105. v7

ALQUILASE UNA CASA SIN estrenar, con 7 habitaciones, con todo artefacto eléctrico y dos departamentos también sin estrenar, Humboldt 2237, an Palermo, una cuadra de Santa Fe.

ALQUILASE MUY CENTRAL, ESPLENdido 2o. piso con ascensor, 5 habitaciones, todas á la calle, 2 para servicio, cuarto de baño, cocina, etc., verlo todo el día, Cerrito 416. v7

ALQUILASE CASA BAJA, COMODA Y lujosa, de 8 piezas, servicio de agua caliente, baño, despensa, pileta de lavar, precio 300 $, vería de 2 á 5, Matheu 859, tratar Méjico 1756. v7

ALQUILANSE VARIAS CASAS NUEVAS, comedor, 2 piezas, baño, jardín, fondo, á 3 cuadras estación Villa Devoto, tranvía Lacroze y Anglo-Argentino, número 66, calle Esperanza y Avenida América, precio 30 pesos y 90, tratar en las mismas. v6m

ALQUILASE CASA QUINTA EN LANUS Oeste, de 6 piezas, cocina, latrina, cuarto de baño, caballeriza con su altillo, todo material, pozo semisurgente, jardín y 2.600 varas de terreno cercado de pared, á 16 cuadras estación, en 50 $ mensuales, tratar B. de Irigoyen 543. v7

ADMINISTRACION DE PROPIEDADES del Banco de Italia y Río de la Plata. Bartolomé Mitre 448

SE ALQUILA:

CORRIENTES ESQ. PUEYRREDON.—Espléndidos departamentos, internos y á la calle, con todo lujo y confort. Luz eléctrica, ascensor, calefacción, etc. Abierto de 10 á. m. á 4 p. m.

CORRIENTES 1791.—Espacioso local, con sótano y ascensor, comodidades para familia. Abierto de 10 a. m. á 4 p. m.

MORENO 3525.—Casa para familia, de 4 piezas y comodidades. Llaves en el Banco.

Es de NOVIEMBRE 741.—Linda casita de sala, antesala, galpón y fondo. Llaves en el Banco.

HAEDO, F. C. O.—San Martín 2245.—Linda casa de seis habitaciones, á una cuadra de la plaza San Martín. Llaves en el almacén Lucchetti.

ARENALES 2840.—Cómoda casa de 6 piezas y demás comodidades. Llaves en el almacén Arenales esq. Canning.

Por más datos dirigirse á la Oficina "Administración de Propiedades" del Banco, Bartolomé Mitre 448. v6m

ADMINISTRACION DE PROPIEDADES del Banco Francés del Río de la Plata, Reconquista 157.

SE ALQUILA:

RIVADAVIA 1569|75. — Regias, con todo confort, 7 piezas, etc., ascensor, luz eléctrica, etc. 360 y 420 $.

CABRERA 3238.—Moderna, 8 piezas principales y dependencias, 260 $.

AZCUENAGA 832.—Moderna, 7 piezas principales y dependencias, 280 $.

AMENABAR 1936.—Moderna, 7 piezas y dependencias, visitese de 9 á 11 a. m.

AYACUCHO 421.—Moderna, 5 piezas y dependencias, 250 $.

ORO 2035.—Moderna, 6 piezas y dependencias, 200 $.

GUTIERREZ 3883.—Moderna, 5 piezas y dependencias, 130 $.

FRANKLIN 1159. — Moderna, 5 piezas principales, etc., 140 $.

GAONA 3236|42.—Dos casas flamantes, 3 y 5 piezas, etc., 50 y 100 $.

CONDE 2740.—Moderna, 5 piezas, jardín y dependencias, 150 $.

LAVALLEJA 552.—Moderna, 6 piezas y dependencias, 180 $.

ZAPIOLA 2780.—Moderna, 8 piezas, jardín, etc., 85 $.

GAZCON 1077.—Amplia, 10 piezas y dependencias, 250 $.

PASEO COLON 552. — Amplia, 28 piezas, etc.

HERRERA 812.—4 piezas, etc., 100 $.

ZAMUDIO 1052.—Nueva flamante, 8 piezas, etc., 100 $.

FRANKLIN 1060.—Moderna, 7 piezas, 2 para servicio, baño, jardín, etc., 180 $, con contrato.

BARCENA 1861.—Moderna, 5 piezas, etc., 90 $.

MALVINAS 251.—Moderna, 3 piezas, etc., 80 $.

MORON 3863.—Moderna, 4 piezas, jardín, etc., 70 $.

GUANACACHE 4864.—Moderna, 5 piezas y dependencias, 75 $.

CAPDEVILA 2830.—Moderna, 5 piezas y dependencias 110 $.

ECHEVERRIA 3161.—Amplia, 6 piezas y dependencias, 140 $.

USHUAIA 2986.—Moderna, 5 piezas y dependencias, 90 $.

SARMIENTO 4400.—Regia, 6 piezas principales y dependencias, 160 $.

BEBEDERO 2875.—Moderna, 4 piezas y dependencias, 100 $.

PAMPA 2099.—Amplia, 9 piezas principales, jardín y dependencias, 250 $.

ARENALES 3419.—Regia, con todo confort, moderna, 4 piezas principales y dependencias, 260 $.

EL CANO 3611.—Moderna, 4 piezas, etc., 100 $.

GAZCON 1385.—Moderna, 5 piezas, jardín, etc., 160 $.

TRAMES 1119.—Moderna, 5 piezas principales y dependencias, 140 $.

ORO 1974.—Moderna, 5 piezas, 3 para servicio, jardín, etc., 180 $.

SERRANO 2282.—Moderna, 4 piezas, etc., 160 $.

JUFRE 171.—4 piezas y dependencias, 95 $.

PAUNERO 86.—4 piezas y dependencias, 100 $.

FONSECA 451.—Moderna, 3 piezas, baño etc., 75 $.

Avda. SAN MARTIN 1980.—Moderna, tres piezas y dependencias, 80 $.

LOCALES:

RIVADAVIA 1615|7. — Local, 7 habitaciones y dependencias, con contrato.

BOYACA 975|9.—Salón negocio, 3 piezas, etc., 170 $.

MORENO 1802.—Salón, horno, 3 piezas, etc.

ESPINOSA 2202 esq. Seguí.—Salón, 3 piezas, etc., 120 $.

URUGUAY 836.—Regio salón, 2 vidrieras, sótano, pieza y dependencias, 450 $.

WARNES 564|78.—Salón negocio, horno, cuadra, caballeriza, 18 piezas, etc., 600 $.

GUATEMALA 1624|700.—Salón negocio, dos piezas, etc., 160 $.

Avda. de MAYO 1348.—Gran salón, sótano y dependencias, 550 $.

VELAZCO 700 esq. Acevedo.—Moderno, 6 piezas, etc., 150 $.

DEPARTAMENTOS:

LIMA 467.—Regio, con todo confort, 5 piezas principales, ascensor y dependencias, 275 $.

MORENO 1935.—Moderno, 5 piezas principales y dependencias, 220 $.

MORENO 1041.—Moderno, 3 piezas y dependencias, 100 $.

PERU 858.—Moderno, 5 piezas y dependencias, 230 $ más impuestos.

SARANDI 1376.—Moderno, 3 piezas y dependencias, 90 $.

VIAMONTE 541.—Moderno, 3 piezas y dependencias, 100 $.

RONDEAU 1180.—Moderno, 2 piezas y dependencias, 80 $.

ESCRITORIOS Y SOTANOS:

25 de MAYO 81.—Regios escritorios.

BALCARCE 185.—Varios escritorios.

25 de MAYO 87.—Gran sótano y dependencias, 350 $.

VIAMONTE 549.—Escritorio, 120 $.

CASAS-QUINTAS:

EN VILLA PROGRESO, T. R.—Moderna, 5 piezas principales y dependencias, jardín, etc., con contrato, 160 $. v7m.

CASA ALTA, CON 5 HABITACIONES SE alquila, independencia 2512.

CASA BAJA CON 5 HABITACIONES, SE alquila, Av. La Plata 159.

CASA MODERNA COMODA SE ALQUIla, Mejico 1364. v7

CASA SE ALQUILA CON 6 PIEZAS, CAlle Chalecos 3575, tratar Pasco 1070.

CASA SE ALQUILA PARA CUALQUIER clase de negocio, Lambaré 1138 al 40.

CASA MODERNA ALQUILO 280 $, 6 piezas, baño, Bolívar 1059. v6

CASITAS A $ 120 Y LOCALES A $ 100 alquilanse en el edificio Rincón 1161.

CASITA CHICHE SE ALQUILA, SALTA 2133, tratar almacén esquina, Caseros. v6

CASITA, SALA Y 2 PIEZAS, QUESADA 1043, tranvías 37 y 86, se alquila, Galpón 2068. v6

CASA MODERNA SE ALQUILA, 8 HABItaciones y demás comodidades, Curupaity 65. v7

CASA, WARNES 73, SE ALQUILA, 6 piezas, etc., llaves Warnes 235, tratar Serrano 2100. v6

CASA DE 7 PIEZAS, COCINA Y baño, se alquila, por 230 $, mensuales, Pueyrredón 1727. v6

CASA ESPACIOSA, CON ASCENSOR, SE alquila, Florida 539, tratar Cerrito número 1314. v6

CASA CENTRAL SE ALQUILA con todo confort, Corrientes 1077, hay portero y ascensor. v6

CASA DE ALTOS NUEVAS, MODERNA, con muchas comodidades, luz eléctrica y cloacas se alquila, Pringles 320. v6

CASITA EN BELGRANO CERCA estación por $ 60, se alquila, llaves almacén Montañeses 1883. v7

CASA CHICHE, COLEGIALES 3115, SE alquila ó se vende por mensualidades, ocurrir, Agüero 431. v6

CASITA CHICHE EN BELGRANO SE alquila, Obligado 2477, vería de 9 á 11 a. m. v7

CASITA COMODA ALQUILO, CAMAROnes 1632, esq Bella Vista, tratar Lavalle 1001. v6

CUATRO PISOS Y UN LOCAL PARA negocio se alquilan, Lavalle 1614, tratar Cangallo 668, Nazar y Hernández. v7

CASA SE ALQUILA RECIEN REFACcionada, Viamonte 1367, de 9 á 11 a. m. v7

CASA ALTA DE 5 PIEZAS, VESTIBULO y 2 de servicio se alquila para 15 de Junio, Luján 320 y Balcarce. v7

CASA MUCHO FONDO, 4 PIEZAS, apropiada para taller, alquilo Sadi Carnot 1176, tratar San Martín 1168. v6

CASITA ALQUILO, 5 PIEZAS 70 $, con 2 dos meses de garantía, Patagones 5041, el tranvía 47 en la esquina.

CASA ALQUILO, YATAY 86, CINCO piezas, 136 $, el inquilino adelante lo mostrará, tratar Bustamante 2346.

CASA ESQUINA, MALAVIA Y GUAYAnas, para negocio y familia, se alquila, tratar Juncal 3351, precio 130 $. v6

CASA BONITA ALQUILO, EN BELGRAno, Quesada 2740, 7 dormitorios, comedor, cocina y baño, en 120 $, tranvías á todas partes. v7

CASA ALTOS, 8 HABITACIONES Y TOdas comodidades, se alquila, Juncal 2790, tratar Azcuénaga 343. v7

CASITA MODERNA SE ALQUILA SALA, 3 piezas y demás comodidades, 110 $, San Salvador 837, una cuadra del tranvía. v6

CASA BAJA, MODERNA, PARA FAMIlia acomodada alquílase, Brandson número 1578, entre Montes de Oca y Hornos, 230 $. v7

CANGALLO 1678, ALQUILASE LUJOSA casa amueblada, y Cevallos 236 casa y habitaciones con ó sin muebles, tratar Cevallos 308. v7

CASAS MODERNAS, 8 SE ALQUILAN, con servicio cloacas, Billinghurst 2208 y 14, servicio cloacas, esq. French, tratar Corrito 1174. v6

CASA SE ALQUILA EN QUILMES EN 60 $, Humberto I, 538; las llaves enfrente, en lo de Santamarina. Tratar en ésta, Moreno 1168. v7

CASA 10 PIEZAS, MUCHO TERRENO, salida 2 calles, agua, especial para industria, alquílase, contrato, Bella Vista 487. v9

CANGALLO 4261, CASA SE ALQUILA, comedor, 3 dormitorios y dependencias, cloacas y aguas interiores y gran terreno, ocurrir Córdoba 3682; de 3 á 5 p. m. v6

CASA ALTA MODERNA, 6 PRINCIPALes y dependencias, calefacción, luz eléctrica, se alquila, 24 de Noviembre 430, llaves y tratar al 434. v7

CASAS FLAMANTES 5 HABITACIONES una servicio, electricidad, agua caliente, se alquilan 150 $, Deán Funes 683, de 9 á 11 y de 2 á 4. v11

CASA DE 4 PIEZAS Y COMODIDADES, se alquila en $ 100, Godoy Cruz 3119; las llaves en el almacén de la esquina; tratar Tucumán 983.

CASA ESTILO LUIS XV, DE LUJO, COlombres 189, con 5 piezas grandes, 2 chicas, cuarto baño, vestíbulo, etc., precio 150 $, tratar F. J. Marty, Cangallo 555. v6

CASA CON TODAS COMODIDADES SE alquila en Villa Urquiza, á media cuadra del tranvía Lacroze, calle Mendoza 4050; tratar Cerrito 272, llaves enfrente. v7

CASA ALQUILO EN FLORES, CALLE Perdenera entre Lobos y Monte, dos dormitorios, pieza chica, baño, cocina económica, jardín, celosías, llaves almacén, 90 pesos, tratar Cangallo 2501. v7

CASAS MODERNAS SE ALQUILAN, ALtos y bajos, 5 y 6 piezas, hall, cuarto de baño, gas, agua corriente, etc. Paraná-ribo 46 y 48, altura Rivadavia 5900 (Flores). v7

CONSULTORIO MEDICO, ESPLENDIDAmente situado, casa moderna y cómoda, á media cuadra de la plaza del Congreso, se alquila, darán razón B. Mitre 1809. v7

CASA NUEVA ALQUILO EN $ 260, Juncal 1846, sala, antesala, hall, escritorio, comedor, vestíbulo, 7 dormitorios dos baños, servicio, dos baños, terrasa con pileta, electricidad, agua caliente. v8

CASA CHICHE MIRA CALLE SAN JOse 941, 5 piezas, cuarto de baño con instalaciones, 1 pieza de servicio, despensa, campanillas, gas, mucho aire y luz vería y tratar en la misma.

CASA CHICHE, ALQUILASE, 6 HABItaciones y dependencias, á dos cuadras de Santa Fe y dos de Pueyrredón, Beruti 360, llaves al num. 365; tratar Belgrano 177, dpto. 7, de 8 a. m. á 10 y de 4.30 á 6 p. m. v6

CASA DE ALTOS NUEVA DE OCHO habitaciones más las de servicio, cuarto de baño, cocina, gas, luz eléctrica, etc., calle Thames 2228. Se alquila en $ 280. Visitarla á cualquier hora y tratar, Cangallo 1617. v6

DEPARTAMENTO DE 4 PIEZAS SE alquila, Almagro 262. v6

DEPARTAMENTO DE 4 PIEZAS SE alquila, Lavalle 3473. v6

DEPARTAMENTO DE 80 $ SE ALQUILA Venezuela 2354. v7

DEPARTAMENTO SE ALQUILA, AMEnábar 485. v7

DEPARTAMENTOS ALQUILO, 3 Y 4 piezas, piso bajo, Andes 1246. v6

DEPARTAMENTOS DE 2 Y 3 PIEZAS se alquilan $ 55 y 55, Canning 3544. v6

DEPARTAMENTO SE ALQUILA 8 PIEzas, balcones á la calle, Paseo Colón 1381, precio módico, tratar dpto. 2. v6

DEPARTAMENTO BAJO, DE 3 PIEZAS á la calle se alquila, Independencia 3145. v7

DEPARTAMENTO, CORRIENTES 1763, alquílase, 3 grandes habitaciones, baño, cocina, instalación eléctrica, 130 $. v7

DEPARTAMENTO SE ALQUILA DOS piezas, cocina y agua corriente, 60 $, Arcos 1465. v7

DEPARTAMENTO SE ALQUILA, 5 PIEzas empapeladas, balcones, luz eléctrica, Suipacha 1707. v7

DEPARTAMENTOS NUEVOS, ESTILO casitas, con todo confort, alquílanse, Marsella 538. v8

DEPARTAMENTO DE TRES PIEZAS Y comodidades, en $ 30 se alquila, Yerbal 844; tratar B. Mitre 2600. v7

DEPARTAMENTO lujosamente AMUEblado, alquilo, Talcahuano 439, 1o. y 2o. piso.

DEPARTAMENTO ALTOS 3 GRANDES piezas, bien ventiladas, balcón á la calle se alquila, no hay papel, Tacuarí 684. v6

DEPARTAMENTO SE ALQUILA, 3 grandes piezas, para personas decentes, tranvía á todas direcciones, precio $ 55, tratar San Juan 3829.

DEPARTAMENTOS FLAMANTES LUJOsísimos, tres grandes piezas, baño, cocina, artefactos, bañaderas, piezas y baño servicio, electricidad, calefacción á gas, aire, luz, se alquila, Cabrera 3056, á una cuadra de Córdoba, de 3 á 5. v6

EN FLORESTA CASA SE ALQUILA 3 piezas, jardín, Carrasco 335, tratar Rincón 996. v6

ESQUINA pequeña PARA NEGOCIO Y habitación, se alquila, Yerbal y Cayena, precio 85 $, tratar Río Bamba 855. v6

EN FLORES, CASA QUINTA, SALA Y 8 piezas, plantas frutales, agua corriente, se alquila, Lafuente 542, llave enfrente, 150 $.

EN 180 $ SE ALQUILA LA CASA NUEva lujosa, 8 piezas, con todas comodidades y confort moderno, Esperanza 133, media cuadra de la estación Vélez Sarsfield llaves al lado. v6

EN LO MEJOR DE BELGRANO SE AL quila una hermosa casa alta, 6 piezas y todas comodidades 150 $ por mes, Conde y Avilés, tranvía 4 á la puerta 97 y 98. v9

EN FLORES, SE ALQUILAN 3 CASAS flamantes, San Eduardo 1054 60, 4 piezas, comedor, cocina, baño, aguas corrientes, 1 c. tranvías, gran galería, fondo y jardín, vertas 2 á 5 á 6 C. Pellegrini 800. v6

EN BERNAL — 3 BONITAS CASAS DE familia incluso una esquina para negocio, á 5 cuadras de la estación, en la loma más pintoresca del pueblo, tratar allí mismo con José Arcamona. v9

EN FLORES, A 2 CUADRAS DE RIVAdavia y á 3 de la plaza regia casa alquílanse las 2 últimas casas que quedan del edificio recién terminado, Provincias Unidas y Membrillar, tratar en las mismas de 10 á 11 a. m. v6

EN VILLA DEVOTO, CALLE VALLEjos 4118, entre Mercedes y Gualeguaychú, á 5 cuadras de la estación F. C. P., á 3 de la estación Lacroze, á 1 del tranvía 86 y á 2 de la gran plaza Arenales; hermoso chalet, de altos y bajos, recién construído, tiene molino con pozo semisurgente y buen jardín, precio $ 170 por mes; llaves al lado 4138. v6

EN BELGRANO, A DOS CUADRAS DE la estación Cughlan, se alquilan á 120 $, cada una dos casitas, chiches, gran confort, altos y bajos, separados, una con tres dormitorios, terraza y vestíbulo cerrado, la otra con un dormitorio, jardín, parral, galerías cerradas, dos galponcitos é instalación á gas, ambas casas con comedor, baño, despensa, cocina especiosa, cuarto de sirviente, gallinero, instalación eléctrica y agua corriente, varias Congreso 2144 v6

EN EL BARRIO ARISTOCRATICO DEL Norte, Ayacucho 1427, alquílanse 4 casas altas, absolutamente decoradas, compuestas de sala, hall, XV, comedor literal, patinio, vestíbulo Luis XVI, 6 dormitorios, pieza, toilette con baño con bañaderas enlozadas, servicio w. c. para id, rematando todo confort de las casas más modernas contando con un servicio especial de aluminado eléctrico, calefacción general, ascensor, agua caliente para baños, etc., etc., tratar Ayacucho 1431, de 10 á 11 y de 2 á 5. v10

FLORES, CHALECITO ALQUILASE, tres piezas, luz, aguas corrientes, calle M. de Andeo 2471, las llaves al 1896, á una cuadra de los tranvías 99 y 89, por mes 35 $. v6

GRAN LOCAL Y BOTANO, ALQUILASE, Bulnes 1a. 95, tratar Lima 508. v8

GALPON GRANDE ALQUILO PARA tallor ó fábrica, Montevideo 822. v6

GALPON SE ALQUILA, VERA 1635, PAra tratar al 1637. v7

GALPON 1143 M., ALQUILASE $ 30, Yatay 759. v7

GARAGE, LOCAL, SE ALQUILA, CAbildo 2913, tratar Juramento 1561. v6

GRAN LOCAL, BELGRANO 730, ALquilamos con contrato.—Arturo Barro y Cía., San Martín 50.

GRAN SALA, SALON CON 4 BALCOnes para estudio de abogado y varios escritorios frente á los Tribunales, alquilo, Lavalle 1386. v7

HERMOSO DEPARTAMENTO DE 4 piezas alquilo, Rivadavia 2543, vería de 7 á 12, tratar al 45, precio 140. v6

LOCAL SE ALQUILA, CHARCAS 1611. v6

LOCAL MODERNO PARA NEGOCIO se alquila, Avenida San Martín 1838. v6

LOCAL CASI ESQUINA, CON PIEZA, $ 75, Inclan 711. v6

LOCAL ALQUILO EN $ 40, BOLIVAR 670.

LOCAL ALQUILASE Y VENDEN LAS instalaciones baratas, Pueyrredón 1326.

LOCAL MODERNO Y CASA, SE ALQUIla con instalaciones, San Juan 1588. v6

LOCAL ESQUINA, VIDRIERAS, SOTANO y habitaciones, se alquila en 120 $, Bebedero 3090; tratar Corrientes 553. v6

LOCAL ALQUILASE EN FLORESTA, para taller ó industria, entrada de carro y vidrieras, 90 $, Olivera 66. v7

LOCAL ESPACIOSO Y CON TODAS COmodidades se alquila, Esmeralda 762, tratar en el 764. v7

LOCAL GRANDE, APTO PARA GRAN negocio, frente á los tribunales, Lavalle 1390. v7

LOCAL CENTRAL CON COMODIDADES para familia, se alquila, Montevideo 437

LOCAL NEGOCIO, FAMILIA, 8. PE 2036, alquílase, espléndido paraje comercial, para joyerías, bazares, tiendas, la Florida. v6

LOCAL AMPLIO, CENTRAL, SE ALQUIla con gran sótano, tiene montacarga y 2 grandes entradas, Corrientes 1072 y 1076. v6

LOCALES AMPLIOS CON DEPENDENcias é instalaciones de luz y campanillas eléctricas, se alquilan, Lavalle 852 y 44, tratar Lavalle 662.

NEGOCIO Y TRES PIEZAS SE ALQUIlan, Independencia 2256.

RICAMENTE AMUEBLADA SE ALQUIla la casa, comedor, 4 dormitorios, 170 $, Quemes 4086, á una cuadra de Santa Fe.

REGIA MANSION EN CONSTITUCION inmediato á la plaza y estación del ferrocarril del Sud. Espléndida propiedad moderna, sala, esquina frente á la futura Avenida del Norte á Sur, subsuelo, negocio y casa de tres pisos con diez y seis piezas al frente, cinco cuartos de baño y demás dependencias, electricidad, gas, ascensor, calefacción, bomba eléctrica, ubicación excepcional importancia y condiciones insuperables de higiene y comodidad, alquílase con largo contrato, lujosamente amueblada si se prefiere. Datos y condiciones á Antonio Marcos González, San Martín 136, de 4 á 7 p. m. v8

SALA Y ANTESALA PARA NEGOCIO O familia se alquila, Rivadavia 970. v7

SE ALQUILA UN GALPON Y 3 PIEZAS, Rivadavia 3581. v7

SE ALQUILA CASA PARA FAMILIA Y negocio, Rioja 520 y 524, precio 275 $. v6

SE ALQUILA CASA EN GENERAL URquiza, Nahuel Huapí 5323. v8

SE ALQUILA GALPON Y 3 PIEZAS, Castro 2177. v6

SE ALQUILA CASITA LUIS XV, BERUti 988, tratar Arenales 1455. v8

SE ALQUILA CASA DE CINCO PIEZAS B. Mitre 4191. v6

SE ALQUILA UN GALPON, BUSTAMANte 1038. v7

SE ALQUILA DEPARTAMENTO DE 3 piezas, Sarandí 31. v6

SE ALQUIL

## ALQUILER DE HABITACIONES

ALQUILASE PIEZA AMUEBLADA, pensión, casa familia, á hombres solos; Ayacucho 41. v7

ALQUILASE HABITACION A UNO O dos hombres solos, únicos inquilinos, Jujuy 126. v7

ALQUILASE HERMOSO COMEDOR, COcina independiente, en casa de familia, precio barato, Rioja 269. v7

ALQUILO PIEZA AMUEBLADA Y pensión á dos $ 120, y otra uno, 60, familia, Lavalle 1079. v7

ALQUILASE PIEZA AMUEBLADA, pesos 30, y otra á dos, 60 $, Lavalle 1079. v7

ALQUILASE PIEZA A HOMBRES SOlos, Defensa 544, depto. 2, no hay papel. v7

ALQUILO SALITA AMUEBLADA A 1 O 2 personas, pensión familiar, Venezuela 355. v7

ALQUILASE ESPLENDIDA SALA amueblada, con pensión familia, 5 balcones, Avenida de Mayo 715. v7

ALQUILO LINDA PIEZA AMUEBLADA con balcón, $ 35, con ó sin pensión, Juncal 2293. v7

ALQUILASE UNA SALA BIEN AMUEblada, con pensión á caballero ó matrimonio, Alsina 1279. v7

ALQUILASE LINDO DORMITORIO bien amueblado 45 $, Uruguay 1089, casa de familia.

ALQUILASE PIEZA EN $ 22, A HOMbres solos, Constitución 1222 (no hay papel).

ALQUILANSE DOS PIEZAS JUNTAS, COcina independiente á personas mayores, Chile 1572.

ALQUILO PIEZA AMUEBLADA Y PENsión, casa de familia, Córdoba 852, departamento 4. v7

ALQUILANSE DOS PIEZAS GRANDES, separadas, á hombres solos ó familia, sin chicos, Belgrano 857.

ALQUILANSE EN CASA CHICA 2 PIEzas juntas á personas mayores en $ 60, $ 3 cuadras de Constitución, España 39.

ALQUILASE A señor DECENTE, PIEZA amueblada, casa corta familia, Garay 559.

ALQUILASE LINDA SALA A CORTA familia, precio módico, Sgo. del Estero 1066, altos: no hay papel. v7

ALQUILO PIEZA AMUEBLADA CASA familia, pensión, baño caliente y comodidad, Venezuela 2231. v7

ALQUILO ANTESALA AMUEBLADA A 1 ó 2 caballeros, frente plaza Congreso, casa decente, Rivadavia 1725. v8

ALQUILO ANTESALA AMUEBLADA independiente y pieza, casa señora sola, Salta 837.

ALQUILASE PIEZA AMUEBLADA, CON ó sin pensión, en familia, Rivadavia 1376.

ALQUILASE HERMOSA PIEZA BIEN amueblada; B. Mitre 1119, 2do., derecha.

ALQUILASE PIEZA A HOMBRES SOlos, Viamonte 1167, primer departamento. v7

ALQUILASE SALA Y ANTESALA CON vestíbulo, juntas ó separadas, Bustamante 1623, esq. Charcas, con comodidad.

ALQUILASE ESPLENDIDA PIEZA RECían amueblada para caballeros, matrimonio argentino, Larrea 436. v7

ALQUILO 2 PIEZAS A MATRIMONIO sin hijos, casa respetable, único inquilino, Gallo 781. v8

ALQUILO A 65 $ POR 1 Y 100 POR 2 piezas amuebladas con pensión, casa de familia, Tacuarí 788. v7

ALQUILO ESPLENDIDA PIEZA A hombre solo, único inquilino, Suipacha 182, Dto. 8.

ALQUILASE SALA Y ANTESALA, JUNto ó separado, casa amplia, no hay papel, Perú 548. v7

ALQUILO SALA Y ANTESALA GRANde, con cocina, Carabelas, 55 $, frente al mercado del Plata, altos. v7

ALQUILANSE 2 PIEZAS JUNTAS 50 $, una mayor 47 $, sin criaturas, Carlos Pellegrini 622.

ALQUILASE COMEDOR BIEN AMUEblado, para uno ó dos caballeros, Suipacha 378. v7

ALQUILASE SALA ESPACIOSA, BIEN amueblada, como para artistas, Sarmiento 1237. v7

ALQUILASE LINDA SALA Y ANTESAla, doy y pido referencias, Cochabamba 758. v8

ALQUILASE CON PENSION A MATRImonio pieza amueblada desde 130 $, en familia, C. Pellegrini 456.

ALQUILASE A MATRIMONIO LINDA sala y pieza amueblada, con pensión, Paraná 460.

ALQUILO SALA A HOMBRES SOLOS O matrimonio, Ciudadela 1227, plaza Constitución.

ALQUILO SALA INDEPENDIENTE, Y amueblada, señora ó caballero, Río Bamba 1033. v6

ALQUILO UNA PIEZA A MATRIMONIO sin hijos, Laprida 910 esquina Córdoba. v6

ALQUILASE LINDA SALA BIEN amueblada, casa familia tranquila, Victoria 2316. v7

ALQUILASE PIEZA AMUEBLADA Y pensión á 1 ó 2 personas, familia francesa, Tucumán 526. v6

ALQUILASE PIEZA GRANDE A 1 O 2 hombres solos, casa de familia, Belgrano 2575. v6

ALQUILASE SALA y DORMITORIO bien amueblados, pensión, confort, casa familia, Córdoba 1057. v6

ALQUILO PIEZA GRANDE A PERSOnas mayores, casa tranquila, 48 $, calle Ayacucho 929. v6

ALQUILASE PIEZA PARA MATRIMOnio decente, casa de familia, Montevideo 787. v7

ALQUILO PIEZA AMUEBLADA CON familia, pensión, baño caliente y comodidad, Venezuela 2231. v7

ALQUILO ANTESALA AMUEBLADA A 1 ó 2 caballeros, frente plaza Congreso, casa decente, Rivadavia 1725. v8

ALQUILO ANTESALA AMUEBLADA independiente y pieza, casa señora sola, Salta 837.

ALQUILASE PIEZA AMUEBLADA, CON ó sin pensión, en familia, Rivadavia 1376.

ALQUILASE HERMOSA PIEZA BIEN amueblada; B. Mitre 1119, 2do., derecha.

ALQUILASE PIEZA A HOMBRES SOlos, Defensa 544, depto. 2, no hay papel.

ALQUILASE SALA Y ANTESALA CON vestíbulo, juntas ó separadas, Bustamante 1623, esq. Charcas, con comodidad.

ALQUILASE ESPLENDIDA PIEZA RECían amueblada para caballeros, matrimonio argentino, Larrea 436. v7

ALQUILO 2 PIEZAS A MATRIMONIO sin hijos, casa respetable, único inquilino, Gallo 781. v8

ALQUILO A 65 $ POR 1 Y 100 POR 2 piezas amuebladas con pensión, casa de familia, Tacuarí 788. v7

ALQUILO ESPLENDIDA PIEZA A hombre solo, único inquilino, Suipacha 182, Dto. 8.

ALQUILASE SALA Y ANTESALA, JUNto ó separado, casa amplia, no hay papel, Perú 548. v7

ALQUILO SALA Y ANTESALA GRANde, con cocina, Carabelas, 55 $, frente al mercado del Plata, altos. v7

ALQUILANSE 2 PIEZAS JUNTAS 50 $, una mayor 47 $, sin criaturas, Carlos Pellegrini 622.

ALQUILASE COMEDOR BIEN AMUEblado, para uno ó dos caballeros, Suipacha 378. v7

ALQUILASE SALA ESPACIOSA, BIEN amueblada, como para artistas, Sarmiento 1237. v7

ALQUILASE LINDA SALA Y ANTESAla, doy y pido referencias, Cochabamba 758. v8

ALQUILASE CON PENSION A MATRImonio pieza amueblada desde 130 $, en familia, C. Pellegrini 456.

ALQUILASE A MATRIMONIO LINDA sala y pieza amueblada, con pensión, Paraná 460.

ALQUILO SALA A HOMBRES SOLOS O matrimonio, Ciudadela 1227, plaza Constitución.

ALQUILO SALA INDEPENDIENTE, Y amueblada, señora ó caballero, Río Bamba 1033. v6

ALQUILO UNA PIEZA A MATRIMONIO sin hijos, Laprida 910 esquina Córdoba. v6

ALQUILASE LINDA SALA BIEN amueblada, casa familia tranquila, Victoria 2316. v7

ALQUILASE PIEZA AMUEBLADA Y pensión á 1 ó 2 personas, familia francesa, Tucumán 526. v6

ALQUILASE PIEZA GRANDE A 1 O 2 hombres solos, casa de familia, Belgrano 2575. v6

ALQUILASE SALA y DORMITORIO bien amueblados, pensión, confort, casa familia, Córdoba 1057. v6

ALQUILO PIEZA GRANDE A PERSOnas mayores, casa tranquila, 48 $, calle Ayacucho 929. v6

ALQUILASE PIEZA PARA MATRIMOnio decente, casa de familia, Montevideo 787. v7

ALQUILO PIEZA AMUEBLADA CASA familia, pensión, baño caliente y comodidad, Venezuela 2231. v7

ALQUILO ANTESALA AMUEBLADA A 1 ó 2 caballeros, frente plaza Congreso, casa decente, Rivadavia 1725. v8

ALQUILO ANTESALA AMUEBLADA independiente y pieza, casa señora sola, Salta 837.

ALQUILASE PIEZA AMUEBLADA, CON ó sin pensión, en familia, Rivadavia 1376.

ALQUILASE HERMOSA PIEZA BIEN amueblada; B. Mitre 1119, 2do., derecha.

ALQUILASE PIEZA A HOMBRES SOlos, Viamonte 1167, primer departamento. v7

## PROFESIONALES OFRECIDOS

MECANICO DENTISTA DESEA PRONTA colocación, sabiendo los trabajos relacionados en la protesis dental, por carta ó personalmente, hotel Vasco-Español, á E. P., Lima 1939. v7

PARTERA Y MASAGISTA RECIBE PENsionistas, casa seria, Venezuela 1690. v9

PROFESOR NORMAL SE OFRECE PARA puesto fijo ó clases particulares en la noche, á domicilio, Méjico 744. v8

PARTERA CANALE, RECIBE PENSIOnistas, se hace cargo del niño, Independencia 2039. v8jn.

PARTERA ESPECIALISTA, MARTINI, señora sola, pensionistas mayor reserva, Dean Funes 694. v9

PARTERA ESPECIALISTA señora SOLA, pensionistas mayor reserva, Guatemala 855, Palermo. v9

PARTERA Y MASAGISTA RECIBE pensionistas, señora sola, casa seria, Charcas 1910. v9

PARTERA CAPURRO, PROFESORA RECibe pensionistas, no hay chapas, Chacabuco 1224. v13

PARTERA ESPECIALISTA RECIBE pensionistas mayor reserva, encárgase del niño, Sarmiento 1144. v6

PARTERA, JOSEFA F. DE NIGRO, ESpecialidad, consultas de 1 á 4, Charcas 1295. v16

PIANISTA señorita, MUY COMPETENte para orquesta ó sala, para biógrafo de importancia, se ofrece; dirigirse Maipú 440, casilla 115. v6

PARTERA ERNESTINA DE LEONARDI diplomada en Turin y Buenos Aires recibe pensionistas, precio módico, casa jardín y comodidades, Consultorio, Sarmiento 2286. v9

REGENTE DE FARMACIA CON O SIN trabajo personal, para la capital, se ofrece, dirigirse á la Farmacia del Indio, Rivadavia 1513. v6

SE LLEVAN LIBROS POR HORAS DE noche, ocurrir á las 7 a. m., Vlamonte 819. v8

SE OFRECE señorita PARA AUXILIAR de tenedor de libros sabiendo escribir á máquina. Por carta á M. Roca, Humberto 1432. v6

TRADUCTOR PUBLICO NACIONAL, F. W. S. Tucker, 478 B. Mitre. v4jn

TENEDOR DE LIBROS, ITALIANO, joven formal y competente, se ofrece, Rueff, Rondeau 1532. v8

TENEDOR DE LIBROS, ITALIANO, buenas recomendaciones, se ofrece, Massari, Venezuela 731. v7

TENEDOR DE LIBROS MUY PRACTICO dispone de 8 á 11 a. m., se ofrece, calle Castro 880. v6

TENEDOR DE LIBROS, HOMBRE practico se ofrece Bernardo de Irigoyen 545. v11

TENEDOR DE LIBROS SE OFRECE por horas ó fijo. Por carta á J. C., Bolivar 278, dept. 1. v10

TENEDOR DE LIBROS HOMBRE FORmal y muy competente se ofrece por horas ó por horas, carta á A. D., tenedor de libros, calle Guazúnal 3058, Belgrano. v9

VIOLINISTA Y FLAUTISTA, señorita, de orquesta, se ofrece, Moreno 1952.

## OFICIOS DIVERSOS PEDIDOS

APRENDIZ HOJALATERO SE NECESIta, Sarmiento 422. v7

APRENDIZAS MODISTAS DE VESTIdos, se necesitan, Esmeralda 780.

ALBAÑIL POR UNOS DIAS, SE NECESIta, Lavalle 918.

ALBAÑILES Y PINTORES CON ROPA, preciso, Perdriel 57, Solis y Caseros.

APARADORAS SE PRECISAN, INDEpendencia 4254.

APRENDIZA CHALEQUERA PRECISO: Suipacha 859, 1er. piso. v7

APARADOR BUEN PREPARADOR OFIcial necesito, Vélez Sársfield 322.

APARADORES BUENOS OFICIALES, maquinistas preciso, Rincón 681.

APRENDIZA ADELANTADA MODISTA se necesita, Corrientes 1344.

APARADORES Y APARADORAS DE sefiora de fino, se precisan, Boedo 646.

APARADORES MAQUINISTAS PRECIso, Sarmiento 1215.

APRENDICES DORADORES A MAQUIna se necesitan, Lavalle 1671. v7

APRENDIZAS MODISTAS DE VESTIdos, se precisan, Corrito 1042.

APARADOR MEDIO OFICIAL NECESIto, Pavón 2484.

APARADORAS PARA CALZADO ENtrefino, se necesitan, Belgrano 2274.

APRENDIZA ADELANTADA MODISTA de vestidos, se precisa, Lavalle 1761.

APRENDIZA PANTALONERAS SE NEcesita, Méjico 1860. v7

APRENDIZAS PANTALONERAS SE necesitan urgente, Chile 324.

APARADORAS DE HOMBRES PARA boxcalf preciso, Colombres 867.

ALBAÑILES, SE LES PAGARA BIEN, SE necesitan, Ouyo 1875, Garage "Crocé".

APARADOR MEDIO OFICIAL y aprendiz, se precisan, Costa Rica 1045.

APARADORES BUENOS OFICIALES Y medio oficiales necesito, Quito 4243.

APARADORES MEDIO OFICIALES buenos, se precisan, Medrano 816. v7

APRENDIZ APARADOR ADELANTADO se necesita, Larrea 853. v6

APRENDIZAS PARA CHALECOS FINOS se necesitan, Millán 30. v6

APRENDIZA PLANCHADORA SE NEcesita, Castro 941. v6

APRENDIZA MODISTA SE NECESITA, Santa Fe 1120. v6

APRENDIZA MODISTA DE VESTIDOS se necesita, Sgo. del Estero 831. v7

APRENDIZAS DE SOMBREROS SE necesitan, Santa Fe 2507. v6

APRENDICES TAPICEROS SE NECEsitan, Corrientes 1145. v6

APARADORAS SE PRECISAN DE FINO y entrefino, fábrica, Venezuela 2173. v7

APARADORES OFICIALES PREPARAdores buenos, se precisan, Garay 2471. v7

APARADORES MEDIO OFICIAL Y aprendiz necesito, Carlos Calvo 2015. v7

APRENDIZ ADELANTADO O PRINCIpiante sastre para señora ó aprendiza del ramo se precisa, B. Mitre 2076. v7

APARADORA OFICIALA MAQUINISTA con buen sueldo se necesita, Sudi Carnot 824. v7

ALBAÑIL COMPETENTE, CUALQUIER trabajo, y refacciones, I. Galli, Cangallo 1172. v8

APARADORES, OFICIALES MAQUINIStas y aprendices, se necesitan, Rivadavia 2436.

APARADORES MEDIO OFICIALES Y aprendices, se precisan de fino de señora, Humberto I 3228.

APARADORAS OFICIALAS MAQUINIstas y preparadora, se precisa de fino de señora, se paga bien, Humberto I 3228.

APRENDIZAS MODISTAS DE VESTIDOS se necesita en La Fortuna, B. Mitre 1990.

APARADOR SE NECESITA OFICIAL Y medio oficial y aprendices, Corrientes 3674, fábrica.

COMODADOR PRACTICO PARA BIOgrafo, preciso, Pueyrredón 336; tratar de 7 á 12 p. m.

APRENDIZAS MUY ADELANTADAS modistas de vestidos se precisan, Matheu 375. v7

APRENDIZAS ADELANTADAS Y MEdio oficiales modistas se precisan, Venezuela 412.

APRENDIZA COSTURERA QUE SEPA escribir á máquina se necesita, sueldo 0.60 cts. diarios, Chile 1570. v7

APARADORA OFICIALA, MEDIA O medio y aprendiza, preciso, buen sueldo, Estados Unidos 3857. v7

APRENDIZA DE SOMBREROS DE SEñora, con sueldo se necesita, Entre Rios 361.

APRENDIZA ADELANTADA DE VESTidos necesito urgente, Entre Rios 1881.

APARADORES EN CALZADO DE HOMbre fino, tarea por semana, trabajo permanente, preciso, Cangallo 1386.

APRENDIZA PARA SASTRE DE SEñora, con sueldo, se precisa, Arenales 1917. v7

APARADORES MEDIOS OFICIALES Y aprendices adelantados se necesitan, Craig 846.

APRENDIZA ADELANTADA DE MOdista de vestidos se precisa, B. de Irigoyen 1180.

ADORNADORA DE SOMBREROS DE señora, muy competente se necesita, Lavalle 957. v6

APARADORES DE CALZADOS PARA hombres y señoras, se necesitan, Sarmiento 1113. v6

APRENDIZAS DE VESTIDOS DE FANtasía no adelantadas se necesitan, tienda San Martín, Victoria 668. v7

ARMADORES A MANO PARA BOLGAnas y botas de vaqueta se necesitan; se asegura trabajo por todo el año, Catamarca 462. v12

APARADORES SE NECESITAN PARA ordinario y entrefino, nunca falta trabajo y se dan cantidades en Los Vascos, Padilla 2050. v6

APRENDICES SASTRES ADELANTAdos que sepan hacer mangas y bolsillos bien se necesitan, inútil presentarse si no son competentes, Paso 224.

ANTIGUO PROYECTISTA, EMPRESArio ciencas, vuelta de Europa, busca albañil ó persona con trabajos para trabajar en planos y construcciones, por carta á C. Lutis, Canning 3760.

ADMINISTRACION IMPORTANTE NEcesita un empleado serio y trabajador, que sepa sumar con rapidez y seguridad y posea buena letra, hable español ó francés, dirigirse únicamente por escrito, casilla correo 760, ciudad. v6

## OFICIOS DIVERSOS PEDIDOS

BORDADORAS Y VAINILLADORAS, preciso, Arenales 2722.

BUEN OFICIAL Y PEONES albañiles SE precisan, Venezuela 1020.

BUEN OFICIAL SASTRE, POMPIER SE necesita, Maipú 80.

BUENOS OFICIALES SASTRES PARA señoras se necesitan, Corrientes 2463. v6

BORDADORAS PARA TRABAJOS MUY sencillos se necesitan, con muestras, Sarmiento 524. v6

BUENA OFICIALA PARA SACOS DE señoras, se necesita, se paga bien, Santa Fe 1582. v8

BUENAS OFICIALAS BATERAS Y POllleristas se necesitan urgente, Vlamonte 640.

BUENAS OFICIALAS PARA SACOS Y polleras estilo sastre se necesitan, urgente, Vlamonte 640

BUENAS PREPARADORAS DE SOMbreros de señora, se necesitan, Bdo. de Irigoyen 1211. v7

CABALLERIZO COMPETENTE SE NEcesita, Boedo 50.

COSTURERO D EGUARDABARRO PREciso, Belgrano 2826.

CORTADORES DE CUERO PRECISO, Liniers 223.

COCHERO DE PLAZA HOMBRE FORmal, se necesita, Victoria 2584.

CORTADOR DE CALZADO MEDIO OFIcial se precisa, Independencia 4264.

CORTADORES DE CALZADO SE PRECIzado se precisan, Rivadavia 4330.

CORTADORES A MAQUINA DE CALzado se precisa, Rivadavia 4330.

CARRERO CON LIBRETA SE PRECISA, Ombú 82.

CORTADOR PARA CALZADO FINO NEcesito, Mármol 347.

CHAUFFEUR enseño TEORIA Y MANEjo en 10 días, Almagro 1268. v8

CHALEQUERA SE PRECISA CON muestra, Tacuarí 719.

CORTADOR DE SUELA SE PRECISA, Belgrano 2061.

COSTURERA PARA TALLER DE SASteria, se precisa, Agüero 689.

CARRERO SE NECESITA CON LIBRETA Cangallo 1479.

CARPINTEROS DE OBRA BLANCA SE necesitan Principes 242 v8

CARPINTERO COLOCADOR BUENO SE necesita. Vidt 1074. v6

CARPINTEROS MEDIO OFICIALES necesito, Santa Fe 2529. v6

CORREDORES PARA CASA DE REMAte, se necesitan, Paraná 274. v8

CAMISERAS, BUENAS PREPARADORAS y maquinistas de fino, se precisan, Salta 471, altos.

CARRERO AMANSADOR PARA CAMPO, con referencias se necesita, Cochabamba 1044, de 9 á 12 y 2 á 6.

CORREDORES PRECISO, CON REFERencias, para importante revista, E. Unidos 3081.

CORREDOR DE AVISOS PARA UNA REvista, se precisa, hay buena comisión, Alvarado 2016, de 1 á 3 p. m. v7

CUELLOS, BUENAS MAQUINISTAS Y preparadoras para cuellos postizos, se precisan, Suavedra 1076. v6

COCHERO PARA CASA PARTICULAR, se necesita, debe ayudar en tiempo libre al jardinero, Carabobo 850. v6

CABALLERIZOS Y LAVADORES DE COches, se precisan que sean competentes, tratar Chacabuco 1287, de 1 á 2 p. m. v7

CORREDORES PARA LA VENTA DE terrenos á plazos se necesita á sueldo ó comisión, Sannes, Florida 230. v

CHAUFFEURS enseño EN POCO TIEMpo y bien, Sgo. del Estero 445 depto 12, casa particular. v15

COSTURERA, MEDIO OFICIALA Y aprendiza, se necesitan, casa de familia, Estados Unidos 1320. v6

CORREDORES COMPETENTES Y CON referencias, se precisan para la venta de vinos importados, Chile 1315. v6

CIGARRERAS DE HOJA, LIOTERA Y aprendizas se necesitan, Garay 3241 ó Daniel 1545. v6

COSTURERAS PARA BATONES Y ROPA blanca, se necesitan en los Talleres Sud de Gath y Chaves, Lima 1563, plaza Constitución. v8

COCHERO CON REFERENCIAS Y practico, se lo da casa y comida, se precisa Obligado 2240; presentarse de 7 á 8.30 a. m. v6

CAMISERAS, CALZONCILLERAS, OFIciales se necesitan, se da sueldo y comida, talleres obreras Santa Felicita, Pinzón 1230. v4jn

CASA TH MORITZ, MONTEVIDEO 691105, se necesitan sastre para señora y buenas oficialas, tratar de 8 á 12 m. y de 2 á 7 p. m. v8

CORREDORES FIJOS, CON BUEN, sueldo, prácticos en buscar anuncios, novedad, se necesitan, Rivadavia 2402, almacén, de 8 á 12 y de 2 á 5.

CORTADOR SASTRE COMPETENTE Y con buena referencia, que haya trabajado en casa buena, se necesita, Corrientes 3111, sastrería A. Pellegrini.

CHAUFFEURS: AVISASELES INAUGUrose academia, personal competentísimo, garantiendo enseñanza completa, rápida, diurna, nocturna, sobre cuatro marcas distintas Ecuador 930. v10

CONFITERO SE NECESITA PARA UNA provincia del interior, que conozca bien su oficio, presentarse con certificados de las casas donde ha trabajado, tratar Lima 75, de 8 á 10 a. m. v8

CAMISERAS! CAMISERAS! CAMISERAS para trabajar adentro se necesitan en los talleres de Gath y Chaves S. A., Venezuela 2349, presentarse de 7 á 10.30 a. m. y de 1 á 5 p. m. v12myo.

CHAUFFEURS SE NECESITAN PARA darle una enseñanza práctica y teórica de primer orden sobre coches Peugeot y Mors, se preparan especialmente para examen, hechos y no palabras, calle Posadas 1538, entre Callao y Ayacucho. v13

CHAUFFEURS PRECISA INGENIERO especialista, para enseñarles práctica y manejo de automóviles. Garante la enseñanza más formal en poco tiempo y con pocos gastos; informes de 3 á 4 p. m., Rodriguez Peña 65. v8

CHAUFFEURS SE NECESITAN, PARA instruirse en manejo de automóviles y práctica de mecánica, primera única academia con taller y automóviles, garante la enseñanza. Precios módicos, Salguero 2082. v8m

CORREDOR ACTIVO, MAQUINARIA agrradero á vapor y eléctricos se necesita, Inútil presentarse sin referencias de primer orden demostrando gran práctica en esta plaza, Defensa 275. Ver al ingeniero, de 3 á 6 p. m. v6

DEPENDIENTE PARA ALMACEN SE precisa, Moreno 403.

DOBLADOR PARA CIRCULARES SE precisan, Belgrano 1379.

DEPENDIENTE SE NECESITA EN EL gran bazar Versalles, Santa Fe 2235.

DEPENDIENTE DE ALMACEN SE NEcesita, Cangallo 1499.

DEPENDIENTE PRACTICO PARA ZApatería se necesita, Entre Rios 1025.

DORADORES DE ARTEFACTOS SE necesitan, Río Bamba 336. v6

DEPENDIENTE PRACTICO PARA Almacén, se necesita, E. Unidos 1601. v7

DEPENDIENTE DE TIENDA SE NECEsita muy práctico y buen vendedor, con buenas recomendaciones, Victoria 653.

DEPENDIENTE CON BASTANTE PRACtica y con recomendación, se precisa, Alsina 1700.

DEPENDIENTE MUCHACHO SE NECEsita de 14 á 17 años. Córdoba 1199, zapatería.

DEPENDIENTE-CADETE PARA TIENda, español, 18 años, con referencias, se precisa, Alsina 900.

DEPENDIENTE DE ALMACEN SE NEcesita, Segurola y San Eduardo, Floresta. v6

DEPENDIENTE DE ALMACEN DE 15 A 18 años, recomendado, algo práctico, se precisa, Pergamino 699, Flores. v6

DEPENDIENTE DE FERRETERIA SE precisa como separador para casa introductora, Maipú 556. v6

DEPENDIENTE DE ALMACEN PRACTIco y recomendado, se necesita, Estados Unidos 907. v6

DEPENDIENTE DE ALMACEN DE 15 A 18 años, preciso, práctico en el ramo y buenas recomendaciones, buen sueldo, Cramer 2685, tranvías 25 y 37. v8

DEPENDIENTE SE PRECISA PARA escritorio de casa de consignaciones, con buenas referencias; dirigirse por carta á casilla correo 585, indicando pretensiones. v7

ENCUADERNADOR MEDIO OFICIAL, preciso, Bolívar 380.

ENCUADERNADORES MEDIO OFICIAles se necesitan, Sarmiento 867.

ENCUADERNADORES SE PRECISAN medio oficiales, Rodrigues Peña 280.

EMPLEADO SE PRECISA, DIRIGIRSE por carta y personalmente, Reconquista 416.

ENCUADERNADORES MEDIO OFICIAles á la rústica, se necesitan, R. Peña 380.

ELECTRICISTA OFICIAL SE PRECISA, es inutil presentarse sin ser competente, Paraguay 700.

ENCUADERNADORES MUCHACHOS que sepan coser al telar, se precisan, Pueyrredón 1788.

ELECTRICISTAS, SE NECESITAN DOS oficiales y dos medio oficiales, dirigirse después de las 10 a. m., Chacabuco 899.

ESTUCHEROS PRECISO PARA ESTUches de bazar, buen sueldo, Montevideo 435.

EMPLEADO Y UN CADETE PARA LIbrería y papelería se necesita, San Martín 136. v8

EMPLEADO COMPETENTE PARA MUEblería, en la campaña, se precisa, inútil presentarse sin buenas referencias, dirigirse personalmente, Pergamino 176. v7

## OFICIOS DIVERSOS PEDIDOS

ELECTRICISTA ACOSTUMBRADO A componer transformadores y armaduras se necesita. Detalles y copias de certificados indicando que sueldo pretende á empresa de luz eléctrica, La Plata. v6

EMPLEADO MUY PRACTICO PARA LA venta al detalle de artículos en general, muebles, ornamentación, construcción, etc., necesítase, escribir á L. E., casilla correo 1028, dando referencias. v6

FOTOGRAFO APRENDIZ ADELANTAdo, se necesita, Montes de Oca 894. v6

FOTOGRAFOS, JOVEN AYUDANTE que haya estado en fotografías, se precisa, Fotografía Merlino. v6

GASISTA PLOMERO QUE ENTIENDA de campanillas, se necesita, Beruti 500, esq. Agüero. v7

HERRERO MEDIO OFICIAL NECESIto, Río de Janeiro 530.

HOJALATERO SE PRECISA, RIO Bamba 336. v8

HERREROS DE OBRA, SE PRECISAN oficiales y aprendices, Liniers 1447.

HOJALATERO Y APRENDIZ, SE NEcesitan, Santa Fe 1511.

HERRERO MEDIO OFICIAL NECESITO, Río de Janeiro 530.

HERREROS COMPETENTES PARA obra se necesitan dos, Melo 165. v6

HOJALATEROS COMPETENTES SE necesitan, Sarmiento 422. v7

HERREROS DE OBRA OFICIALES SE necesitan, competentes en balcones y puertas, Urquiza 1552. v6

HOJALATERO COMPETENTE, QUE ENtienda de plomero y gasista, se necesita, Solís 128. v6

HOJALATEROS OFICIAL Y MEDIO oficial competente se necesita, Talcahuano 393.

HOMBRE FORMAL PARA ALMACEN que entienda algo de cocina se necesita, Lezica 202.

HOJALATERO BUEN OFICIAL SE NEcesita pago buen sueldo, por más datos por carta á Vicente D' Ambrosio, Las Flores F. C. S. v6

JOYEROS OFICIALES SE NECESITAN; Córdoba 966. v7

JARDINERO ITALIANO PRACTICO EN transplantar rosas se necesita, Belgrano 461.

JARDINERO 3 VECES POR SEMANA, se necesita, sueldo mensual, Rivera 1215. v6

JARDINERO QUINTERO SE PRECISA por una ó por un tanto, Balbastro 475, media cuadra Av. La Plata, tranvía 19. v7

JOVEN QUE SEPA ALGO DE DIBUJO, mecánico, se necesita, como empleado de taller mecánico, por carta, con pretensiones y referencias á S. B. H., poste restante correo.

LUSTRADORES DE MUEBLES FRESNO y roble necesito, 24 de Noviembre 1733.

LUSTRADORES DE CALZADO SE NEcesitan, Rivadavia 513.

LUSTRADOR DE MUEBLES SE NECESIta, C. Pellegrini 713.

LAVADOR DE COCHES NECESITO, French 3150. v6

LUSTRADORES DE MUEBLES OFICIAles y medio oficiales se precisan, Garay 500 esquina Bolívar.

MAQUINISTA DESVIRADOR DE LISO se necesita, Belgrano 1781.

MENSAJEROS SE PRECISAN, CHACAbuco 186.

MUCHACHO PARA TODO TRABAJO de negocio necesito, Perú 806, cigarrería.

MUCHACHO APRENDIZ ZAPATERO SE necesita, buen sueldo, Jujuy 584, altos.

MINERVISTA MEDIO OFICIAL SE NEcesita, Moreno 1672.

MOZO JOVEN PARA ALMACEN Y CASA de comida, se precisa, Tucumán 3601.

MODISTA DE VESTIDOS, PRECISA oficialas y medio oficialas, Bmé. Mitre 1540

MUCHACHO PARA ALMACEN, ALGO práctico, se precisa, Boedo 507.

MINERVISTA PONEPLIEGOS, MUCHAcho, se precisa, Tucumán 1061.

MUCHACHO PARA FERRETERIA SE precisa, Suárez 1697.

MUCHACHO PRACTICO PARA ALMAcén, se necesita, French 3400.

MODISTA MEDIO OFICIALA Y aprendiza, se necesitan, Progreso 1679.

MECANICO MEDIO OFICIAL ADELANtado, se necesita, B. Mitre 1233.

MINERVISTA MUCHACHO PONEPLIEgos se precisa, Cangallo 1534, dept. 8.

MODISTA DE VESTIDOS MEDIO OFIcial y aprendiza preciso, Charcas 1978

MENSAJEROS SE PRECISAN, SANTA Fe 2590. v7

MUCHACHO PARA ALMACEN SE PREcisa, Corrientes 2400.

MUCHACHO PARA MOZO DE FONDA se precisa, Paraguay 1076.

MEDIO OFICIALAS MODISTAS SE NEcesitan, ocurrir Corrientes 3621.

MUCHACHO DE 12 A 14 años SE PREcisa, Montevideo 915, lechería.

MENSAJEROS SE NECESITAN, TUCUmán 975, buen sueldo.

MINERVISTA MEDIO OFICIAL SE NEcesita, Suavedra 97

MINERVISTA MEDIO OFICIAL SE precisa, Avenida de Mayo 838.

MEDIO OFICIALAS MODISTAS DE VESTidos, se precisan Cerrito 1042.

MUCHACHO SE PRECISA PARA AGENcia, de 13 á 14 años. Tacuarí 832.

MUCHACHO SE NECESITA PARA TAller de ojales, Belgrano 3320.

MUCHACHO PARA ALMACEN SE PREcisa, Bolívar 874.

MUCHACHO ALGO PRACTICO PARA almacén, Lavalle 3902.

MUCHACHO ALGO PRACTICO EN PAmadería se necesita, Entre Ríos 850.

MUCHACHO PARA MANDADOS, SE precisa, Chacabuco 910, zapatería.

MODISTAS APRENDIZAS ADELANTAdas, preciso, Belgrano 1455.

MEDIO OFICIALA MODISTA DE VESTidos, se necesita, Paraguay 728.

MUCHACHOS PARA MENSAJEROS preciso, Santa Fe 1300.

MUCHACHO APRENDIZ HOJRERO SE precisa, Cerrito 1836.

MINERVISTA MEDIO OFICIAL ADElantado, se necesita, Victoria 1075.

MOZO PRACTICO DE ALMACEN SE necesita, Castillo y Arguibel. v6

MODISTA APRENDIZA ADELANTADA preciso, Avellaneda 239, Ciballito. v7

MEDIO OFICIAL SASTRE SE NECESIta, Cevallos 1362. v

MUEBLEROS NECESITO PARA CEdro, Yatay 480. v6

MEDIO OFICIAL SASTRE ADELANTAdo se necesita, Charcas 4361. v6

MEDIO OFICIAL SASTRE SE NECESIta, Cevallos 1623. v7

MONTADORES DE ARTEFACTOS precisanse, Río Bamba 336. v6

MEDIO OFICIALAS Y APRENDIZAS modistas se necesitan, Rivadavia 5363 v6

MUCHACHO NECESITO DE 13 A 15 años para almacén, 25 $, San Juan 4301.

MUCHACHO DE 10 años PARA PEGAR planos, se necesita, Guemes 4263.

MOZO Y MUCHACHO NECESITO QUE entienda de almacén, San Eduardo 254.

MUCHACHO APRENDIZ DE 16 años SE necesita, para imprenta, Chile 263. v7

MODISTAS OFICIALAS Y MEDIO OFIcialas se necesitan, Junín 28, 1er. piso. v7

MUCHACHO APRENDIZ IMPRENTA, pequeño sueldo, se precisa, Tucumán 436.

MUCHACHO CON RECOMENDACION se precisa, práctico en ropería, Paseo de Julio 216.

MUCHACHOS APRENDICES APARADOras de fino, necesito, se les paga; calle Arenales 861

MUCHACHO DE 13 A 17 años PARA limpieza y mandados de una oficina se necesita, Salguero 241. v8

MEDIAS OFICIALAS POLLERISTAS Avellaneda sastre, se necesitan, Vlamonte 1213.

MODISTA DE VESTIDOS MEDIO OFIciales y aprendizas, necesitanse, Sgo. del Estero 324.

MEDIO OFICIALAS Y APRENDIZAS de vestidos se necesitan, Venezuela 3241, dep. 5. v7

MUCHACHO PARA LIMPIEZA ESCRItorio con cama bueno, prefiero si habla inglés, Moreno 452.

MUCHACHO SE NECESITA DE 14 Ó 15 años, con cama, para lavar copas en un café, Boedo 891 v8

MEDIO OFICIAL Y MUCHACHO APRENdiz sastre preciso, trabajo todo el año, Santiago del Estero 1475. v7

MODISTAS NECESITO MEDIO OFICIAlas y aprendizas adelantadas, Chile 1

MENSERVISTAS ADELANTADOS QUE entiendan de caja, se necesitan, Aguirre 552.

MUCHACHO PARA LIMPIEZA Y mandados, necesita Lencería París, C. Pellegrini 377.

MEDIO OFICIAL SASTRE Y APRENdiz, buen sueldo, trabajo fijo, preciso, Ayacucho 1519.

MUCHACHOS PARA REPARTIR TARjetas del Paterno, se precisan, Entre Ríos 1571.

MUCHACHO VOLUNTARIO, PARA EL trabajo, necesito, Pavón 501, almacen, Avellaneda.

MUCHACHO PARA ALMACEN, ALGO práctico, preciso, Pavón 501, Avellaneda.

MUCHACHO PARA LA LIMPIEZA DE escritorio y mandados, preciso, Moreno 1091.

MUCHACHO DE 11 A 15 años PARA mandados, se prefiere que haya trabajado en tienda, se necesita, Suipacha 852.

## OFICIOS DIVERSOS PEDIDOS

MUCHACHO DE 12 A 13 años PARA bazar de calzado se necesita, Rivadavia 550.

MUCHACHO DE 14 A 15 años PRACTIco en forestería se precisa, Suárez 1697.

MUCHACHO PARA PEON DE FABRIca de 18 años ración venido se precisa, Independencia 3225.

MUCHACHA PARA AYUDAR A LOS quehaceres, se le enseña oficio, y se da sueldo, necesito, Vlamonte 845, dept. 5. v7

MUCHACHO DE 13 A 15 os SE NEcesita, farmacia Esmeralda y Paraguay.

MEDIO OFICIALA MODISTA ADELANtada de vestidos, necesito, Vlamonte 2071.

MEDIO OFICIALAS APRENDIZAS adelantadas de vestidos, se precisan, Tucumán 1305. v7

MUCHACHO DE 14 A 16 años SE PREcisa en la fábrica de sillas, para niños, en Patio Dot, Corrientes 3421. v7

MUCHACHO PRACTICO EN LAS CAlles y que sepa manejar se precisa, Mompox 1647, Entre Ríos y Garay.

MODISTAS MEDIO OFICIALAS Y aprendizas adelantadas, necesito urgente, Uruguay 810.

MEDIO OFICIALA MODISTA DE VEStidos y aprendiza se precisan, Andes 1468. v6

MUCHACHO DE 13 A 15 años NECEsito para mandados y peón, Avenida Campana 1605. v8

MODISTAS NECESITO OFICIALA Y medio, trabajo seguro, Pasaje Piedad 4, dep. 2.

MEDIO OFICIALAS Y APRENDIZAS adelantadas se necesitan, Rodrigues Peña 1147. v7

MUCHACHO SE NECESITA PARA CARbonería, 16 á 17 años, Cochabamba 1714.

MECANICO ESPECIALISTA PARA máquinas de coser, se necesita para fábrica de camisetas, Triunvirato 942. v7

MENSAJEROS SE PRECISAN de 14 á 16 años, presentarse á la Administración de servicio Mensajeros de la Capital, Corrientes 1536. v6

MUCHACHO DE 15 Á 18 años, PARA peón de farmacia, necesito, recomendado; tratar de 9 á 11 a. m., Independencia 3699.

MUCHACHO CON BICICLETA PARA cobrador, se necesita, por carta á J. Domínguez, Lavalle 1206; inútil presentarse personalmente.

MUCHACHO DE 18 años DECENTE COmo aprendiz de escritorio comercial se necesita. Ofertas y datos solamente por escrito á J. Lazzarini, Venezuela 1870

MUCHACHO DE 16 Á 17 años CON BUEnas recomendaciones para limpieza y mandados se precisa para negocio, Cangallo 715. v7

MUCHACHO DE 13 A 14 años, SE NEcesita en laboratorio químico, se prefiere el que quiera aprender algo en el ramo, Bogos y Walsh, Florida 248, piso 3o. v6

MODISTAS MUY COMPETENTES EN vestidos y tapados para confeccionar en sus casas, inútil presentarse si no son muy competentes. Tienda San Martín, Victoria 668. v7

MUCHACHO PARA ESCRITORIO, SE necesita uno de confianza, que venga presentado por sus padres y con buenos certificados, tiene que hacer también la limpieza del escritorio y los mandados, presentarse de 9 á 11 de la mañana, Cangallo 1359.

NECESITO APRENDIZA MODISTA, CErrito 767.

NECESITO OFICIAL SOMBRERERO armador fijo todo el año, Humberto 1o. 745. v12

NECESITANSE OFICIALAS PARA fabricación de acolchados, buen sueldo, Córdoba 2859. v6

NECESITANSE BUENOS OFICIALES para sacos de medida, presentarse con muestra, A. De Micheli y Cía., Av. de Mayo 1001 v7

OFICIAL SASTRE NECESITO POR MES, Graj, Mitre 378, Avellaneda.

OFICIAL MEDIO SASTRE SE PRECISA, Balcarce 1268.

OFICIAL SASTRE CON MUESTRA SE necesita, Lavalle 3121. v7

OFICIAL PELUQUERO PRECISO, CASA y comida, Belgrano 3916.

OFICIAL Y MEDIO SASTRE, FINO, necesito, por mes; Chile 1850.

OFICIALES TAPICEROS, SE NECESItan, Rivadavia 2101.

OFICIAL SASTRE SE NECESITA, BUEN sueldo, Lima 291. v7

OFICIAL MEDIO SASTRE NECESITO, Tucumán 1605. v8

OFICIAL SASTRE Y MEDIOS DE NECEsitan, Salom 564, Barracas. v8

OFICIAL MEDIO MUEBLERO SE NECEsita, Matheu 844. v7

OFICIALES SASTRES POMPIERS SE necesitan, Córdoba 1549. v7

OFICIALES Y MEDIO OFICIALES muebleros, se necesitan, Pozos 531.

OFICIALA PLANCHADORA Y APRENdiza, se precisan, Paraná 1130. v7

OFICIAL SASTRE SE PRECISA, COrrientes 4474. v7

ORTOPEDICO OFICIAL NECESITO, B. Mitre 1233.

OFICIAL CARPINTERO PRECISASE Y medio oficial, Paraná 757.

OFICIAL SASTRE DE señora COMPEtente se necesita, Melo 195. v8

OFICIAL MEDIO SASTRE SE PRECISA, Moreno 1038.

OJO: MEDIO OFICIAL SASTRE Y aprendiz, preciso, Chile 1939. v7

OFICIAL SASTRE SE PRECISA Y aprendiz, Venezuela 1090. v7

OFICIAL PELUQUERO MEDIO ADElantado, se necesita, Junín 106.

OFICIALES MUEBLEROS BUENOS DE enchapado se precisan, Rawson 834.

OFICIAL SASTRE CON MUESTRA SE necesita, Cangallo 1026.

OFICIAL SASTRE CON MUESTRA NEcesito, Cevallos 842.

OFICIAL SASTRE DE señora COMPEtente, se precisa, Arenales 1917.

OFICIAL SASTRE SE PRECISA, SARmiento 4116. v7

OFICIAL SASTRE PARA LA campaña, se precisa, Rivadavia 930.

OFICIALAS POLLERISTAS ESTILO sastre, se necesitan, Rodríguez Peña 1706.

OFICIAL CARPINTERO SE PRECISA, Belgrano 717.

OFICIAL LUSTRADOR TORNERO NEcesito, Méjico 1848.

OFICIAL COLCHONERO, SANTA FE 3111.

OFICIAL POMPIER SASTRE SE NECEsita Lavalle 1079, altos.

OFICIALAS SE NECESITAN MODISTAS Carlos Pellegrini 1043, primer piso.

OFICIAL MEDIO SASTRE SE PRECISA, Venezuela 2418.

OFICIALAS BUENAS MODISTAS se necesitan, buen sueldo, Ombú 72 v8

OJO — SE PRECISA MEDIO OFICIAL muebleró, Méjico 3134.

OFICIAL TAPICERO SE PRECISA á 7.50 diario, Montevideo 1300.

OFICIALA MODISTA DE VESTIDOS, se necesita, Paraná 541.

OFICIAL SASTRE SE NECESITA, DEfensa 1148, sastrería.

OFICIAL SASTRE PRECISASE, DEFENsa 623.

OFICIAL GASISTA PRACTICO EN agua caliente se precisa, Cerrito 278.

OFICIALES SASTRES de señora Y hombre necesito Av. Montes de Oca 1002.

OFICIAL Y MEDIO SASTRE NECESIto, Garay 2392.

OFICIAL SASTRE Y MEDIO OFICIAL preferentemente Alsina 2604. v7

OFICIAL SASTRE Y MEDIO SE NECEsita, Suipacha 1078, sastrería. v7

OFICIALES SASTRES, CON MUESTRA, se precisan, Sarmiento 1073. v11

OFICIALES Y MEDIO OFICIALES SASTres, se necesitan, Corrientes 3959. v7

OFICIALES SASTRES BUENOS, SE precisan, Uruguay 884, sastrería.

OFICIAL SASTRE MEDIO POMPIER SE necesita, Moreno 618, piso 1o.

OFICIAL MUEBLERO COMPETENTE, necesito, Luca 1748, y Garay. v6

OFICIAL albañil CHOAQUISTA SE NECEsita, Lima 291 v6

OFICIAL SASTRE POMPIER SE NECEsita, Santa Fe 2511. v6

OFICIAL SASTRE BUENO PRECISO urgente, Alsina 1480, altos. v6

OFICIAL GASISTA HOJALATERO, SE precisa, Colombres 265. v6

OFICIAL SASTRE PARA IMPERMEAbles, preciso, Florida 32, sastrería. v6

OFICIAL MEDIO Y APRENDIZ DE SAStre, se precisa, Carlos Calvo 1020. v6

OFICIALES Y OFICIALAS sastres DE señoras, se necesitan, Bmé. Mitre 1102. v7

OFICIAL MEDIO SASTRE Y APRENDIZ adelantado se necesitan, Sarandí 346. v7

OFICIAL MEDIO SASTRE O APRENDIZ adelantado se necesita, C. Calvo 661. v7

OFICIALAS BUENAS Y MEDIO OFICIAlas modistas, se precisan, Juncal 2383. v8

OFICIALES DOS CHALEQUEROS SE precisan, presentarse de 1 á 7. San Martín 478.

OFICIAL GASISTA ELECTRICISTA SE necesita, Arenales 2193, esquina Billinghurst.

## OFICIOS DIVERSOS PEDIDOS

OFICIAL SASTRE POMPIER SE NECEsita, Corrientes 3111, sastrería A. Pellegrini.

OFICIAL SASTRE SE NECESITA, CON muestra; se paga bien, Corrientes 3111, sastrería A. Pellegrini.

OFICIAL PELUQUERO PARA NUEVE de Julio, sueldo seco, 80 $; presentarse Hotel Mariani.

OFICIA

## OFICIOS DIVERSOS PEDIDOS

SE NECESITAN 50 ADOQUINEROS PARA trabajar en las canteras en Florida, dirigirse Rondeau 366, Montevideo. v8

SE NECESITAN MEDIO OFICIALES albañiles de 1ro. Potosí 4043 entre Monroe y Almafuerte. v6

SE PRECISAN OFICIALES MUEBLEROS a los que den buenos sueldos, Urquiza 4036, para varios. v7

SE NECESITA UN OFICIAL O MEDIO maestre, Provincias Unidas 6116, Flores. v6

SE PRECISA UN MEDIO CORTADOR de calzado en una zapatería de señoras; para llevar una máquina de ojalar. Agrelo 1464. v7

SEÑORITAS QUE ESCRIBAN A MAQUINA con rapidez se necesitan, buen sueldo, presentarse con referencias de 1 á 2 p. m., inmediato, Rivadavia 668, piso 1o.

SE NECESITA UN JOVEN PRACTICO de almacén, de 17 á 18 años, Estados Unidos 2799. v6

SE PRECISA MEDIO OFICIAL CARPINtero, para composturas de muebles y lustrar, por mes, con casa y comida, Rivadavia 7758.

SE NECESITA UNA JOVEN, QUE SEPA coser y digan otro trabajo, en casa de matrimonio con una señorita, después de las 10 a. m., Charcas 5185.

CALCOS DE MEDIDA, BUENOS OFICIAles, se necesitan, presentarse con muestra á A. De Micheli y Cía., Av. de Mayo 1881. v7

SE NECESITAN OFICIALAS Y MEDIO oficialas para confecciones para señoras, en vestidos fantasía y tailleur, Turri, Cangallo 4246. v8

SEÑORITAS FIGURANTAS Y ESTUDIO TIple, cupletistas, coristas, gratis necesito urgente, al mes contrato, Alsina 1562, GRAN. v16m

SE PRECISA JOVEN DE 19 AÑOS PRACTIco en almacén de provedauría y herramientas para una construcción, cerca de la ciudad, presentarse el lunes de 9 á 10 a. m. en 25 de Mayo 158, escritorio 306. v7

SEÑORITAS Y NIÑAS SE NECESITAN PARA aprender máquina de escribir de diferentes marcas, con probabilidad de empleare dirigirse á señorita Julia Pradines, Cangallo 673, primer piso.

SE PRECISAN OBREROS CALDEREROS: jornales: oficial 5.20 $ por día; remachador, $ 5.70 por día; ayudante, 4.50 por día; calentador de remaches, 3 por día; aprendiz 1.50 por día. Dirigirse astillero Dekarie, ribera Sur del Riachuelo, Barracas, Vuelta Matheratte. v6

TALABARTERO COSEDOR GUARDAVAras necesita, Frenon 3153. v8

TIPOGRAFO MEDIO OFICIAL COMERcial, se precisa; Rivadavia 5044.

TORNEROS EN MADERA MEDIO OFIciales, precise, Billinghurst 972.

TALABARTEROS MEDIO OFICIALES se necesitan, Pujol 884, Caballito.

TIPOGRAFO APRENDIZ ADELANTADO se necesita, Provincias Unidas 3145.

TIPOGRAFO COMERCIAL MEDIO OFIcial necesito, Bartolomé Mitre 1076.

TIPOGRAFO MEDIO OFICIAL PARA comercial necesito, Bolívar 889.

TRASPORTADOR, IMPRESOR LITOGRAfo, se necesita, Tacuarí 641.

TIPOGRAFO MEDIO OFICIAL PARA comercial que sepa imprimir se necesita, librería Nacional, San Martín. v6

TIPOGRAFOS Y MINERVAITA APRENdices adelantados se necesitan, trabajar 24 al fondo.

VENDEDORAS, PRACTICAS PRECISANse varias, buena presencia y recomendadas, Maipú 666. v7

ZAPATERO ARMADOR Y DESFORMAdor de señora necesito, Lavalleja 1050.

ZAPATEROS ARMADORES SE NECESItan, Belgrano 1761. v7

ZAPATEROS DE TODA CLASE, 50 SE necesitan, San Juan 2300. v7

ZAPATERO DESFORMADOR DE HOMbres, fino, se necesita, Pinzón 1161.

ZAPATEROS, SE PRECISAN 5 PARA todo trabajo, Rivadavia 2287.

ZAPATERO OFICIAL PARA RUEDA de vasco á mano preciso, Corrientes 1140

ZAPATEROS ARMADORES Y TAQUEros se precisan, Belgrano 2583. v7

ZAPATEROS OFICIALES DE VARON, clavado, se necesitan, Sáenz Peña 1069.

ZAPATEROS OFICIALES SE PRECISAN para 4.50 $, Billinghurst 1431.

ZAPATEROS de señora y niña y CRIAdita, se necesitan, Belgrano 2861.

ZAPATEROS DE niña DE CLAVADO Y á máquina se precisan, Yapeyú 663.

ZAPATEROS, OFICIAL Y MEDIO OFIcial se precisan, Santa Fe 2584.

ZAPATEROS ARMADORES SE NECESItan, Uruguay 158.

ZAPATEROS, OFICIALES DE VARON clavado se necesitan, Uruguay 168.

ZAPATEROS COSEDO BLACK, DE Hombres, se precisan, Defensa 1134. v7

ZAPATERO OFICIAL Y MEDIO OFIcial, se precisan, Rivadavia 7427. v7

ZAPATERO OFICIAL SE NECESITA, Julio 1787.

ZAPATEROS DOS MEDIO OFICIALES de clavado se precisan, Paseo 1041.

ZAPATERO MEDIO OFICIAL NECESITO hoy casa y comida, Méjico 1946.

ZAPATEROS ARMADORES Y TAQUEros se precisan, Entre Ríos 673. v7

ZAPATEROS DE HOMBRE CLAVADO, se precisan, Entre Ríos 673.

ZAPATEROS DE TODA CLASE, SE NEcesita, Constitución 3447. v7

ZAPATERO OFICIAL SE PRECISA, CAbrera 5003, esq. Serrano. v7

ZAPATERO OFICIAL PARA COMPOSTUra y nuevo, preciso, Salta 385. v7

ZAPATEROS ARMADORES Y DESFORMAdores, se necesitan, Gral. Urquiza 482. v7

ZAPATEROS ARMADORES DE LUIS XV se precisan, Valentín Gómez 1099. v7

ZAPATERO ARMADOR SE señora Luis XV y taco cubano, Sarmiento 1375. v7

ZAPATEROS TAQUEROS SE PRECISAN, se para de 3, 0.40 centavos 4, 0.50; 5, 0.55; Bonilla 669.

ZAPATERO OFICIAL COMPETENTE de nuevo y composturas preciso, Belgrano 1955. v7

ZAPATEROS ARMADORES, señora, TAcón cubano, y oficial de niña, necesito, Victoria 3219. v6

ZAPATERO OFICIAL SE PRECISA PAra nuevo y composturas, se lo da casa y comida, Santa Fe 3848. v7

ZAPATEROS DESFORMADORES, HOMbres y señora, niñadas, clavado, señora preciso, Liniers 222.

ZAPATERO DE señora, CLAVADO, 45 $ y comida, aprendiza, se precisa, Solís 378.

ZAPATERO MEDIO OFICIAL, ESCARpín, se necesita, buen sueldo, Julio 954, altos.

ZAPATEROS de señora FINO, SE PREcisan, armadores, taqueros y desformadores, Bolívar 1418. v8

ZAPATEROS PARA CRIATURA CLAVAdo, se precisan, Guayanas 645, se paga á 5 docena.

ZAPATEROS DE señora Y niña CLAVAdo, se precisan, Guayanas 645, se paga á 5 docena.

ZAPATEROS DE señora Y niña CLAVAdo y escarpín criatura se precisan, Emilio Y Tres 557.

ZAPATERO DE ESCARPÍN DE CRIAtura se precisa, para trabajar adentro, y afuera, Santander 552. v7

ZAPATERO OFICIAL PARA TRABAJAR de nuevo y composturas, preciso, Perú 1425.

ZAPATEROS PARA TRABAJO CLAVAdo de señora y niña, se paga bien, se precisan, Humberto 3329. v8

ZAPATEROS SE PRECISAN DOS OFIciales clavado para varón y niña, Independencia 3812. v7

ZAPATERO OFICIAL SE NECESITA paracomposturas, se le paga bien, Bella Vista 84, Flores.

ZAPATEROS PARA CALZADO CLAVADO de hombre se necesitan, Independencia 3812.

ZAPATERO OFICIAL Y MEDIO PARA composturas y nuevo se necesitan, Pichincha 1567. v7

ZAPATEROS DE COSIDO A MANO, necesito, 6 á 7 el par, Bella Vista 84, Flores.

ZAPATEROS DE HOMBRE PRECISO adentro y fuera, pago bien, Colombres 857. v6

ZAPATEROS SE NECESITAN TAQUEros desformadoras y suelajeras de Luis XV. Unidos 2446. v7

ZAPATEROS OFICIALES DE TODA CLAse clavado, necesito, varón 10.50, doTrianón 1145.

ZAPATERO OFICIAL DE FONDO A hilo y puntado, precisase, San Juan 2300.

ZAPATERO MEDIO OFICIAL, BUEN cosido, pieza 16, Moreno 1955. v6

ZAPATEROS SE necesitan, 3 de Artillería Montada, No. 4 A. T., en Gallo 1967, capital. v7

ZAPATEROS PARA HOMBRES Y señoras á máquina se precisan, Sarmiento 1375. v6

ZAPATERO COMPOSTURERO SE PRE[illegible] San Miguel Carabobo 682. Flo- v6

ZAPATEROS OFICIALES BUENOS DE [illegible] por semana, por pieza ó [illegible] buenos sueldos necesito, [illegible] 2115. v7

ZAPATERO OFICIAL Y DESFORMA[illegible] taco cubano y de hom[illegible] Chorroarín y Alsina, preci[illegible] 2046.

ZAPATEROS DE HOMBRES Y DE SE[illegible] se necesitan, pago bien [illegible] Santa Fe [illegible] año. v6

ZAPATEROS SE NECESITAN [illegible] Rivadavia 2287. v7

ZAPATEROS DE [illegible] Y MEDIO [illegible] Rivadavia 2287. v7

ZAPATEROS DE [illegible] Y MEDIO [illegible] Rivadavia 2287. v7

## OFICIOS DIVERSOS OFRECIDOS

ALBAÑIL SE OFRECE Y CONTRATA cualquier trabajo, Semillosa 458. v6

ALBAÑIL COMPETENTE SE OFRECE para estancia, Viamonte 1879. v9

ALBAÑIL SE OFRECE, REFACCIONES EN general, A. Dolorosa, Entre Ríos 888, v10

ALBAÑIL COMPETENTE SE OFRECE, trabajos y refacciones en general, Chile 1347. v8

ALBAÑIL CONTRATISTA SE OFRECE para trabajos y refacciones en general, Moreno 1274, A. Reguera. v6

ALFOMERA, CORTINADOS Y CAMINOS de escaleras coloco á precios módicos. Entre Ríos 898. v8

ALBAÑIL CON ANDAMIO OFRECESE por no tener relaciones, Caseros 2616, M. Fernández. v6

AVIDULTOR CON MUCHA PRACTICA y experiencia en criadero de aves se ofrece, 25 de Mayo 655, pieza 3. v7

ALBAÑIL SE OFRECE EN ESPECIALIDAD en arreglos de azoteas, construcciones y refacciones, Paseo 984, F. D. v8

ALBAÑIL CONSTRUCTOR SE OFRECE, trabajando por su cuenta ó de capataz, sabiendo también hacer dibujo, calle Pavón 2287. v8

ALBAÑIL COMPETENTE CON ANDAMIOS se ofrece para refacciones en general, precios módicos, dirigirse á G. Cervera, Vaneseuela 2226. v8

ALBAÑIL COMPETENTE ENTENDIDO en pisapp se ofrece para capatás ó para tomar trabajos por metros, por carta ó personalmente en Floresta, Avenida Olivera 144, de 6 de la tarde en adelante, Joaquín Pestaña. v6

AVISEN AL LIMPIADOR, QUE SE ofrece á precios módicos, para la limpieza de casas de familia y negocios. Especial para encerar y sustraer pisos y muebles. Moreno 1481, teléfono 439, Libertad. v9m

CAPATAZ albañil SE ofrece POR CArta ó personalmente á J. C. Constitución 1761. v8

CORTADOR SASTRE DE señora COMPEtente con referencias se ofrece, Santa Fe 1128. v11

CHAUFFEUR JOVEN SE OFRECE CON libreta y conoce varias marcas, Salguero 847.

CORTADOR SASTRE DE MEDIDA SE ofrece, para ciudad ó campaña, dirigirse por carta á A. Valdos, Piedras 544.

COBRADOR, BUENOS CERTIFICADOS, busca empleo, dirigirse á Em. Ettig, Sáenz Peña 818. v9

CONSTRUCTOR DE OBRAS ACEPTA ocupación como capatás, se ofrece, Maria, Poste Restante. v6

COBRADOR CON GARANTIA EN efectivo, recomendaciones se ofrece, Constitución 3286.

CORTADOR SASTRE JOVEN Y COMPEtente, se ofrece, con certificado, dirigirse F. F., E. Ríos 501, sastrería. v6

CHAUFFEUR ITALIANO, 24 años DE edad, con libreta, y certificado, se ofrece, Rodríguez Peña 471. v7

CARPINTERO EBANISTA SE OFRECE para toda clase de trabajos, lustra y arregla muebles á domicilio, precios módicos, Lima 951. v8

CORTADOR SASTRE COMPETENTE con 10 años de práctica y certificados á satisfacción, ofrécese para la capital, dirigirse por escrito á R. C., Alsina 1986. v8

COSTURERA DE ROPA BLANCA, PAra casa de familia, sabe bien cortar toda clase de lencería y surcir, se ofrece, Maipú 474, tienda de bordados. v7

CARPINTERO, HERRERO SE OFRECE para estancia, entiende bien de molinos y carruajes, va á cualquier parte de la República, P. Colón 849. v8

CHAUFFEUR COMPETENTE CON LIbreta y buenas recomendaciones y hombre formal y sin pretensiones, se ofrece para la ciudad ó campaña, Charcas 900. v8

CHAUFFEUR JOVEN, ITALIANO, CON 5 años de práctica y con buenas recomendaciones, se ofrece, San Luis 3569, J. Raffo. v7

CHAUFFEUR SE OFRECE CON 2 años de práctica, tiene certificados de haber trabajado en varias casas particulares, por carta ó personalmente á F. Velasco, Santa Fe 3391. v9

CORTADOR SASTRE Ó PARA REGENTear una sastrería, se ofrece para la campaña, dirigirse por correo ó personalmente á D. Salvador Sais, España 1155, Buenos Aires.

CONFITERO Y PASTELERO CON MUchos años de profesión competente en su deber, hombre formal se ofrece para ciudad ó pueblo de campaña, confitero, Talcahuano 318. v8

DEPENDIENTE DE ALMACEN SE ofrece, con informes, San Juan 1674. v8

DEPENDIENTE DE FERRETERIA competente para colocar vidrios á domicilio se ofrece, Av. La Plata 724. v6

DEPENDIENTE PRACTICO DE almacén, vasco-francés, se ofrece para campaña, dirigirse bajo iniciales B. E., Lima 1564, B. Aires. v6

DEPENDIENTE DE ALMACEN DE 28 años, con 8 de práctica en el ramo y buenas recomendaciones, se ofrece, Belgrano 3407.

DEPENDIENTE DE ALMACEN OFREcese con buenos informes, sabe de conocimientos y bebidas, pero no es práctico, por carta ó personalmente, Santa Fe 1775, F. G.

DINAMARQUES, 5 años EN EL PAIS, hablando inglés, alemán y castellano, busca ocupación en oficina ó como mayordomo de estancia, las referencias, C. F. ojo A. Widegren 2324 Ocampo, Barandi, F. C. Sud. v7

ELECTRICISTA MEDIO OFICIAL SE ofrece, Uruguay 839, I. Sánchez.

EMPLEADO DE 17 años, SE OFRECE con nociones de 2o. año Escuela S. de Comercio y escritura á máquina en escritorio, F. G., Doán Funes 1028.

ENFERMERO SE OFRECE PARA CUIdar enfermo, particular ó para consultorio de doctor, para ciudad ó campaña, dirigirse por carta calle 24 de Noviembre, 1771, J. O. G. v8

EMPLEADO PARA CASA IMPORTANte para encargarse de la sección avisos y propaganda, muy práctico, buenos informes y aptitudes inmejorables, se ofrece, M. A. B., Muñiz 894. v7

FOGUISTA COMPETENTE CON CERTIficados, se ofrece, Colonia 45, A. C.

FOGUISTA COMPETENTE CON CERTIficados, se ofrece, Colonia 45, M. S.

FOGUISTA CON CERTIFICADOS, SABE de mecánico, se ofrece, S. del Estero 1189. v6

FOTOGRAFO COMPETENTE SE ofrece, para una buena casa, P. P., Palpa 2514. v6

FOTOGRAFOS: AMPLIACIONES Y trabajos fotográficos en general, en el nuevo gran taller, Belgrano 1866; concluación insuperable, precios convenientes. v17

FOTOGRABADOS ESMERADOS, CLISES A 1 centavo centímetro c., á cualquier hora de la noche "La Belga", Suipacha 232, piso 3o.

HOMBRE FORMAL SE OFRECE PARA limpieza de escritorios, Méjico 1056. v6

HOJALATERO OFICIAL, SE OFRECE, sabe trabajar en letras de cinc y gas acetileno, Venezuela 452. v7

HAGO PARQUES, PILAS Y BALAUStradas de cemento armado, muy barato, Estados Unidos 3069, pieza 3.

HERRERO MECANICO, HACE POZOS semisurgentes, armador de molinos de todas clases y máquinas, Entre Ríos 2047.

HOMBRE MUY FORMAL, ITALIANO, instruido, se ofrece para escritorio ó otra casa comercial, Montevideo 1919, departamento 5.

HOMBRE JOVEN SE OFRECE, CASAdo, teniendo la señora colocada, tiene buenos certificados y recomendación, sabe leer y escribir, para peón ó portero, en la capital, ocurrir Piedras 1266, piso 2o. v7

HOMBRE FORMAL, ENTRUIDO, CON buenas referencias, se ofrece para encargado de depósitos ó ocupación por el estilo, para ciudad ó campo, J. G., San José 1343, departamento 1o. v7

HOMBRE JOVEN, práctico, QUE HA HEcho tres años de maquinista en fábrica de aguas gaseosas, se ofrece para trabajo del mismo ramo, dirigirse á J. S. Martín, Loria 397. v6

HOMBRE FORMAL SE OFRECE PARA peón de casa comercial ó particular, con excelentes recomendaciones y sin pretensiones, tratar Paraná 624, de 10 á 4 de la tarde. v6

JARDINERO QUINTERO FRANCES, SOLtero, recomendado, se ofrece, Venezuela 2179. v6

JARDINERO DE PROFESION TODA clase de trabajos pertenecientes al ramo, ciudad ó campaña, Pueyrredón 185. v8

JARDINERO DE PROFESION SE ofrece con buenas recomendaciones, Ramón L. Falcón 2763, Flores. v6

JOVEN SE OFRECE PARA EMPLEADO de escritorio, Pieres á Ibarrola, Lisiera, F. C. O. v7

JOVENES JAPONESES CUATRO SE ofrecen para cualquier trabajo para el campo por carta La Madrid 869. v8

JOVEN EMPLEADO EN ESCRITORIO, dispone de horas nocturnas para trabajo adecuado, A. B. C., Belgrano 857.

JOVEN, SABE DE ELECTRICISTA Y composturas de fonógrafos, se ofrece, Lavalle 1069, I. Sánchez.

JOVEN DE 16 años SE OFRECE PARA limpieza de escritorios ó portero, buenos informes, y recomendación, Chile 367. v6

JOVEN INGLESA, HABLANDO BIEN francés y español, busca empleo de caja ó análogo, L. D., poste restante, correo central.

JOVEN DE 19 años CON BUENAS REferencias ofrécese para auxiliar de escritorio, con buena letra y sabe escribir á máquina, Herrera 1419. v11

JOVEN DE 17 años CON BUENA LETRA

## OFICIOS DIVERSOS OFRECIDOS

JOVEN DE 17 años SE OFRECE PARA casa de comercio, con buenas referencias y sin pretensiones, E. S., Sáenz Peña 669. v6

JOVEN EMPLEADO SE OFRECE SIN pretensiones, desde la 1 p. m., para escritorio ó trabajo liviano, dirigirse á F. Martín, San Martín 32. v7

JOVEN español DE 18 años, SE OFRECE para todo trabajo, sabiendo leer y escribir, tratar por carta ó personalmente, Florida 665, bajos.

JOVEN español DE 19 años, PRACTICO en ferretería, con certificados, se ofrece sin pretensiones, escribir á P. Bernabé, Corrientes 2900. v8

JOVEN ITALIANO QUE TRABAJO EN escritorio, con muy buenas recomendaciones quisiera colocarse comodamente cualquier empleo, Cabello 871.

JOVEN SE OFRECE COMO DEPENdiente de escritorio, siendo práctico en cálculos, con buena letra y buenos certificados, Cochabamba 2396.

JOVEN DE 23 años, español SE OFRECE sin pretensiones, útil para cualquier trabajo, capital ó campaña, referencias y garantías á satisfacción, tratar Victoria 1976, Pascual. v8

JARDINERO español, ENTIENDE EL francés, práctico y formal, recién llegado de Francia, se ofrece para casa de familia, ocurrir Ecuador 387.

JOVEN español, 21 años, BUENA LETRA y práctica en contabilidad y almacén, se ofrece para ayudante en escritorio en casa mayorista ó casa análoga, escribir á R. Ramírez, Corrientes 2900. v8

JOVEN ITALIANO, FORMAL Y CON buenas referencias, se ofrece como ayudante de mayordomo ó para casa particular, con pocas pretensiones, escribir á E. G., Venezuela 1928, piso 1o. v8

JOVEN PROXIMO BACHILLER, HAblando inglés é italiano, desea empleare de tarde en oficina ó escritorio comercial, sin pretensiones; dirigirse á J. S., Independencia 2037. v8

JOVEN DISTINGUIDO SE OFRECE COmo administrador ó empleo análogo, para campo en cualquier punto de la República. Entiendo bien el ramo, buenas referencias. Por carta haciendo propuestas á López, B. Mitre 2461. v7

JARDINERO-QUINTERO DE PROFESION casado con un hijo de 27 años se ofrece, práctico en la conservación de parques, jardines, criar y plantaciones de plantas, el hijo se ocuparía como peón en el mismo ramo con buenas recomendaciones, ciudad ó campo, B. de Irigoyen 554, pieza 19. v7

JOVEN ITALIANO, EX DIRECTOR TECnico, administrativo en el ramo de pastas y molinos, che práctica comercial en granos, busca ocupación, presentando documentos respectivos, diplomado tenedor de libros, Rag. Alfredo Corradini, poste restante. v6

JOVEN DE 17 años DISPONE DE 5 A 6 horas diarias, se ofrece para ocuparlas, es práctico en trabajos de escritorio, cálculos, escritura á máquina, etc., conoce perfectamente los idiomas alemán, castellano y tiene muy buenas recomendaciones, dirigirse, F. G. Lima 1449. v7

JARDINERO DE PROFESION SE OFREce para casa particular, muy entendido en el ramo, sabe muy bien de invernáculos y muy bien dibujar, hombre serio y de mucha confianza, con buena recomendación de establecimientos del país de primer orden, joven italiano, de 24 años, Pueyrredón 123. v7

LUSTRO COMPONGO MUEBLES BARAto, á domicilio, Santoyanni, Chile 2203. v12

LUSTRO Y COMPONGO MUEBLES A DOmicilio, sumamente barato, Freda, Andes 20. v9m.

LUSTRO MUEBLES, ENCERO PISOS A particulares, muy barato, Ortiz, Badi Carnot 80. v11

MUCHACHO DE 10 años SE OFRECE para negocio, Venezuela 3258.

MUCHACHO SE OFRECE, DE 15 años, para escritorio, con buena letra, Solís 351.

MUCHACHO DE 16 años SE OFRECE para cualquier trabajo, práctico en almacén, Boulogne sur Mer 660.

MODISTA SE OFRECE PARA TALLER ó casa de familia, General Pintos 816, Avellaneda, B. F.

MUCHACHO DE 15 años SE OFRECE para almacén, recomendado, Ecuador 1493.

MOZO PARA CAFE, RESTAURANT U hotel, bien práctico, se ofrece, R. Peña 824.

MUCHACHO RECIEN VENIDO SE ofrece para aprendiz de almacén, Bolívar 858, almacén. v6

MECANICO FRANCES DOS años JEFE en Argentina, competente en toda maquinaria y automóviles, busca colocación, ciudad ó campo, René, Carlos Pellegrini 456. v11

MOZO español PRACTICO PARA FONDA, restaurant ó café se ofrece, dirigirse por carta ó personalmente, Estomba 536, señor Francisco Javier Llojás, Bs. As. v7

MUCHACHO español, DE 16 años, práctico para almacén, se ofrece, bien recomendado, y de la más absoluta confianza, Belgrano 1570, dep. 8. v8

MUCHACHO español SE OFRECE PAra despacho de bebidas ó almacén, ó otro cualquier trabajo, por carta ó personalmente, Pavón 136, Avellaneda, á F. L. v7

MATRIMONIO DE CONFIANZA SE ofrece para ciudad ó campo, jardinero ó quintero, saben leer y escribir, con buenas recomendaciones, ciudad ó campo, dirigirse á Venezuela 325. v7

MATRIMONIO ITALIANO JOVEN, FORmal é instruido, bien recomendado, se ofrece, ciudad ó campo, el chauffeur matriculado, posee alemán y francés; la señora institutriz, también mucama, Venezuela 3732. v6

OFICIAL PELUQUERO SE OFRECE por mes, español, Victoria 2520. v7

OFICIAL PELUQUERO SE OFRECE, VEnezuela 2281. v7

OFICIAL MECANICO EN GENERAL Y automóviles ofrécese, carta á personalmente, Barandi 468. v7

OFICIAL CORTADOR SASTRE SE ofrece como ayudante, A. Naras, Defensa 1143. v8

OFICIAL PELUQUERO SE OFRECE MUY bueno, formal, para casa buena en el centro, condiciones por carta, Francisco Avilos, Santa Adelaida 516. v11

PEON FORMAL SE OFRECE PARA cualquier trabajo, Rioja 885.

PINTOR Y EMPAPELADOR MUY ECOnómico, Alsina 944, A. S. Serantes. v18

PLANCHADORA Y LAVANDERA VASco española, se ofrece, Viamonte 882. v7

PINTO, EMPAPELO Y RECUADRO PIEzas á precio módico, Guzmán, Rawson 137.

PINTOR, DECORADOR, EMPAPELADOR se ofrece, mitad precio, J. Adler, Talcahuano 328. v15

PINTO, EMPAPELO, BLANQUEO, REfacciones casas á mitad de precio, B. Mitre 1998, D. D. v8

PINTOR Y EMPAPELADOR, PINTO Y blanqueo á precio módico, Montevideo 568. v10

PINTO, EMPAPELO, BLANQUEO, REfacciones de albañilería, Belgrano 360, Lorenzo. v6

PINTO, EMPAPELO Y BLANQUEO A precio módico, S. Giménez, San José 715.

PINTOR EMPAPELADOR, REFACCIOnes de albañilería, precios económicos, Salta 893. v10m

PINTURA, BLANQUEO, TRABAJO ALbañil, muy barato, Matheu 1981, Stimole. v8

PINTOR DECORADOR, BLANQUEOS Y empapelados, precios nunca vistos, Paraguay 2258. v7

PEON ITALIANO SABIENDO DE HOJAlatero, gasista, se ofrece, Pablo, Venezuela 3820. v7

PINTO RECUADRO PUERTAS A 6 $, EMpapelo, sin competencia, Vardiero, Díaz Vélez 864.

PINTOR, EMPAPELADOR, RECUADRAdor, limitador, desea trabajar por día ó por un tanto, Venezuela 1459, A. Balboa. v6

PERSONA SERIA Y CON BUENAS REferencias, se ofrece para ordenanza ó puesto análogo; dirigirse Alsina 950, Antonio Gómez. v8

PINTOR EMPAPELADOR albañil SE ofrece con trabajos garantidos y precios muy reducidos.—J. Pari, Estados Unidos 854. v8

PERSONA SERIA Y COMPETENTE, CAsado, se ofrece como encargado de casas de inquilinato, cobrar alquileres, etc.; tiene garantías á satisfacción, M. Oliva, Santa Fe 1080, pieza 12. v7

PINTORES, EMPAPELADORES, DECOradores y refacciones generales, se ofrece á precios sumamente módicos y trabajo garantido, pidan presupuesto, Paoli y Cía., Santa Fe 1807. v30

PEON JOVEN SE OFRECE PARA CAsa de familia, práctico en el manejo de coche y caballo, con comodidadessalun quinta y jardín y cuidado de aves, con inmejorables referencias, Santa Rosalía 864. v7

PASTICHERO PERSONA PRACTICA EN el ramo de parte alimenticia y molinos, como ídenjeo ó bien como mayordomo de almacén, presentando documentos justificados, se ofrece, Luis Corradino, Poste Restante, Correo Central. v6

PARA CASA IMPORTADORA SE OFREce despachante de aduana, con óptimas referencias, muy conocedor de todos los trámites aduaneros, hombre joven, formal y muy activo; sueldo 400 $. Dirigirse por carta á Despachante, poste restante correo central. v8

SE OFRECE PINTOR, EMPAPELADOR, mitad del precio, Viamonte 2188. v7

SE OFRECE OFICIAL albañil, PARA remendar, Rincón 844. v8

SE OFRECE UN OFICIAL SASTRE ESpañol, personalmente, Díaz Vélez 321.

SE OFRECE MEDIO OFICIAL MOLDEador, conocimiento, Lavalle 1048. v6

SEÑORITA CONTABLE SE OFRECE por

## SERVICIO DOMESTICO PEDIDO

AYUDANTE DE COCINA SE PRECISA, P. de Julio 1802. v6

AMA SE PRECISA PARA CRIAR EN su casa, Chiclana 3072.

AYUDANTE DE COCINA SE NECESIta, bueno para restaurant, Cabildo 2283, Belgrano.

AMA PARA CRIAR EN CASA DEL NIño, se necesita, sueldo 125 $ y ropa, Junín 277.

AMA SE NECESITA, DE PRIMER ORden, sueldo 120 $ y vestida, Corrientes 1688.

BUEN SUELDO PAGA CORTA FAMILIA á sirvienta de confianza, Santa Fe 5241. v6

COCINERA CON CAMA SE NECESITA, Montes de Oca 578.

COCINERA SE NECESITA CON RECOmendaciones, Estados Unidos 907.

COCINERA se PRECISA, TUCUMAN 2146

COCINERA PARA POCA FAMILIA, SE necesita, Santa Fe 5217.

COCINERA CON RECOMENDACIONES, se necesita, Suipacha 117.

COCINERA FORMAL, PARA CORTA familia, se necesita, Piedras 852.

COCINERA PRACTICA NECESITO URgente, Victoria 1388, dep. 3. v7

COCINERA SE NECESITA, AZCUENAGA 368.

COCINERA española CON CAMA SE necesita, Humberto 1284, sueldo 50 pesos.

COCINERA BUENA SE NECESITA, Av. de Mayo 1057, 1o., derecha.

COCINERA FORMAL SE NECESITA, Ayacucho 846.

COCINERA CON CAMA, SE NECESITA, Salguero 2085.

COCINERA SE NECESITA, PEÑA núm. 986. v6

COCINERA ARGENTINA SE NECESITA, Rivadavia 950. v6

COCINERA SE NECESITA PARA CORta familia, Maza 1342. v6

COCINERA CON CAMA SE NECESITA, O'Higgins 1760. v6

COCINERA SE PRECISA, CABILDO 3512, Belgrano. v6

COCINERA CON CAMA SE NECESITA, Paraguay 5249. v6

COCINERA CON CAMA SE NECESITA, Cangallo 2071. v6

COCINERA Y OTROS QUEHACERES SE necesita, Rocamora 891, sueldo 55 $. v6

COCINERA, O MUCAMA QUE SEPA DE cocina, para casa pensión necesito, Chile 857.

COCINERA QUE SEPA SU OBLIGACION se precisa con recomendaciones, Libertad 747, altos. v7

COCINERA PARA COCINA SENCILLA y otros quehaceres, se necesita, Reconquista 581. v7

COCINERA RECOMENDADA Y CON CAma se necesita, buen sueldo, B. Mitre 1691. v7

COCINERA ARGENTINA SIN CAMA todo servicio de poca familia necesito, Cangallo 1666. v7

COCINERA PARA COCINA SENCILLA y lavar, con recomendaciones se precisa, Bernardo de Irigoyen 1143. v8

COCINERA CON RECOMENDACION, para ir á Lomas de Zamora, se necesita, tratar Paraguay 745. v7

COCINERA PARA CORTA FAMILIA, que sepa algo de cocina italiana, se necesita, Rivadavia 3464. v7

COCINERA Y MUCAMA PARA PUEBLO de campo, próximo, se precisan, sueldo: cocinera 40 á 50 $, mucama: 30 á 35 $; dirigirse San José 526, letra C. v7

COCINERA FORMAL Y ASEADA SE necesita sin cama y con buenos informes que sepa su obligación, buen sueldo, tratar Córdoba 3009. v6

COCINERA PARA COCINA SENCILLA con cama, se prefiere del país, sueldo 25 pesos, se necesita, tratar Asconaga No. 1031, después de las 9.

COCINERA Y OTROS QUEHACERES, bien recomendada, con cama, para corta familia extranjera se precisa, Sarmiento 1466. v7

COCINERA PARA TEMPERLEY SE necesita, tratar en Buenos Aires, Belgrano 748, ó en Temperley, Dorrego 517, esquina Avellaneda.

COCINERA Y MUCAMA DE PRIMER orden muy buena se necesitan, con buenas recomendaciones, Victoria 2036, tratar de 9 en adelante.

COCINERA QUE SEPA SU OBLIGACION se precisa para matrimonio solo, con recomendación, sueldo 40 $, tratar de 8 á 12 m., Estados Unidos 1577. v8

COCINERA MUY ASEADA PARA COCIna sencilla y otros quehaceres, se necesita, muchacha formal; tratar después de las 10, Reconquista 761.

COCINERA SE PRECISA PARA CASA de pensión, que sepa muy bien su obligación, sueldo 70 $, Uruguay 1074, inútil presentarse si no es de competencia, tratar á las 10 de la mañana. v7

COCINERA DE PROFESION Y QUE SEpa de postres y pastelería se necesita, para una buena familia que vive en La Plata, buen sueldo; tratar calle Reconquista 761, después de las 10.

LAVANDERA PARA DOS DIAS EN LA semana se necesita, Tacuarí 141.

LAVANDERA SE PRECISA, SIN CAMA, Córdoba 1761, para restaurant.

LAVANDERA SE PRECISA, BELGRAno 942, dep. 6.

LAVANDERA SE NECESITA LUNES Y martes, de mañana, Ayacucho 836.

LAVANDERA QUE QUIERA FREGAR necesito, C. Pellegrini 456.

LAVANDERA SE PRECISAN, TALCAHUAno 829.

LAVANDERAS SE PRECISAN, LIBERtad 786.

LAVANDERA SE NECESITA, CHILE 834.

LAVANDERA POR DIA SE PRECISA, Corrientes 1048.

LAVANDERA SE PRECISA, CARAY 898.

## SERVICIO DOMESTICO PEDIDO

LAVANDERA COMPETENTE, JORNAL 2.50 $, se precisa, Belgrano 1916.

LAVANDERA SE NECESITA POR DIA, Charcas 1955, llevar recomendación. v6

LAVANDERA SE PRECISA, PARA HOtel, sueldo 40 $, sin cama, B. Mitre 2652.

LAVANDERA COMPETENTE PARA TAller de planchado, se necesita, Pueyrredón 1792.

LAVANDERA DE PERFECCION, PARA taller de planchado, se precisa, Belgrano 2540.

LAVANDERA COMPETENTE PARA TAller de planchado se necesita, Rodríguez Peña 1019.

LAVANDERA PARA TALLER, PRACTIca, trabajo seguido necesito, Méjico 1538.

LAVANDERAS BUENAS PARA TALLER se precisan, es inútil presentarse si no saben su obligación, sueldo $ 2, Tacuarí 1489.

LAVANDERA Y PLANCHADORA CON cama para casa de familia, buenas recomendaciones, se necesita, R. Peña 1376, ocurrir de 9 á 11 a. m. v6

MUCHACHO PARA EL SERVICIO DE familia se necesita, Santa Fe 5217.

MUJER FORMAL QUE SEPA DE COCIna, se precisa, Moreno 1170.

MUCAMA SE NECESITA EN CASA DE corta familia, Victoria 1189.

MUCAMA SE PRECISA PARA COMEdor, práctica, 45 á 50 $, Uruguay 1277.

MUCAMA SE NECESITA, LAPRIDA 1371

MATRIMONIO, COCINERA Y MUCAMO, se precisa, Pueyrredón 972.

MUCHACHO de 14 á 16 años, PARA familia, se precisa, Esmeralda 910.

MUCAMA RECOMENDADA, SE NECEsita, Suipacha 137.

MUCHACHO PARA LIMPIEZA SE NEcesita, Lacar 4500, Villa Devoto.

MUCAMA SE PRECISA, LACAR 4500, Villa Devoto.

MUCHACHA SE PRECISA EN MORENO 1417, depart. 3, bajo.

MUCHACHA DE 14 A 15 años SE NEcesita, Paso 734.

MATRIMONIO RECOMENDADO, PARA todo servicio se necesita, Alsina 2185.

MUJER FORMAL SE PRECISA, PUEYRredón 896. v7

MUCHACHOS SERIOS DE 14 A 17 años, con cama, se necesitan, Tucumán 1687.

MUCHACHA PARA CUIDADO DE NIño se precisa, Cevallos 987, bajo.

MUCHACHA DE 9 A 12 años SE PREcisa, Tacuarí 719.

MUCHACHO DE 7 A 11 DE mañana PAra limpieza se necesita, Rivadavia 2333.

MUCAMA GENERAL SE NECESITA, Colombres 76, sueldo 40 pesos. v6

MUCHACHO PARA LIMPIEZA Y mandados, se necesita, Paraguay 901.

MUCHACHA PARA niñera Y QUEHAC

## SERVICIO DOMESTICO PEDIDO

SE NECESITA SIRVIENTA PARA TODO trabajo, menos cocina, Cabrera 3025. v6

SIRVIENTA ITALIANA SE NECESITA, para cocina y lavado, Córdoba 1682. v6

SIRVIENTA SE NECESITA PARA TODO servicio, buen sueldo, Brasil 1766. v6

SIRVIENTA SE NECESITA PARA CORta familia, buen sueldo, Salguero 1750. v6

SE NECESITA señora FORMAL, 40 A 50 años, para todo servicio, Junín 134. v6

SIRVIENTA JOVEN, PRACTICA, SOLAmente, se necesita, 25 de Mayo 707, 2o. v8

SIRVIENTA PARA TODO SERVICIO de matrimonio solo, preciosse, Ombú 80. v7

SIRVIENTA QUE SEPA COCINAR SE necesita, mujer formal y muy aseada, Reconquista 761; tratar después de las 10.

SE NECESITA MUCAMA PARA CORTA familia, sueldo 40 $, B. Mitre 1505, 1er. piso, derecha.

Señora ANCIANA SE NECESITA PARA matrimonio solo, Puentecito 152, Barracas.

SIRVIENTA CON CAMA QUE SEPA COcinar y otros quehaceres, para tres personas, se precisa, Larrea 629.

SE PRECISA CHICA DE 12 A 14 años, para poco quehacer, 25 de Mayo 24, (lecheria).

SIRVIENTA SERVICIO MATRIMONIO, que sepa su obligación, se necesita, Pampa 1404.

SIRVIENTA SIN CAMA, TODO TRABAja, de corta familia, se necesita, Santiago del Estero 1168.

SE NECESITA MUJER PARA COCINA y otros quehaceres, buen sueldo y casa tranquila, Charcas 5006.

SIRVIENTA PARA DOS PERSONAS solas, que entiendan algo de cocina, se precisa, buen sueldo, Corrientes 1354, De 11.

SE NECESITA SIRVIENTA RECOMENdada, para poco quehacer de dos personas, French 2572.

SIRVIENTA SE NECESITA PARA AYUdar á los quehaceres domésticos, Esmeralda 602, depto. 5, altos.

SE NECESITA SIRVIENTA A 20 MINUtos de la capital, para persona sola, tratar de dos en adelante, Entre Ríos 736.

SIRVIENTA QUE ENTIENDA DE COCINA se precise, General Urquiza, Monroe 3112, se paga tranvía Lacroze.

SE NECESITA SIRVIENTA FORMAL para todo trabajo y que entienda de cocina, hay mucama, Caseros 2722. v7

SIRVIENTA SE NECESITA señora FORmal, aunque tenga chica, para persona sola, Sarandí 1220, de 1 á 4.

SIRVIENTA PARA MATRIMONIO, QUE entienda de cocina, se necesita, Lima 1140.

SIRVIENTA SE NECESITA, MENDEZ de Andés 1886, Flores; tratar 2 de la tarde en adelante.

SIRVIENTA QUE ENTIENDA DE COCIna, se precisa, Bogotá 2250, tres cuadras plaza Flores.

SE PRECISA SIRVIENTA PARA TODO servicio y una costurera con referencias, Salguero 2186.

SE PRECISA SIRVIENTA QUE SEPA cocinar, con buenas recomendaciones, buen sueldo, Uruguay 363. v8

SE NECESITA UNA MUCHACHA O MUchacho, para matrimonio solo, se da buen trato, Chile 943, altos.

SE NECESITA COCINERA PARA PORcordia, familia de médico, tratar Garay 2476.

SE PRECISA UNA SIRVIENTA QUE SEpa lavar y planchar un poco, Callao 1068. v7

SIRVIENTA QUE SEPA DE COCINA para matrimonio, se necesita, Méjico 474, dept. 18, sin cama.

SIRVIENTA QUE SEPA COCINAR, SE necesita, Victoria 3084. Hay mucama.

SIRVIENTA QUE SEPA ALGO DE COcina, para corta familia, se precisa, Brandsen 1592, B. al Norte. v7

SIRVIENTA CON RECOMENDACION, para corta familia, se precisa, Las Heras 1226.

SIRVIENTA DE 15 años PARA MATRImonio se necesita, San Juan 2167, (departamento número 1).

SIRVIENTA PARA PERSONA SOLA precisa, se prefiere italiana, Corrientes 2491.

SIRVIENTA QUE ENTIENDA DE COCIna necesitan 2 personas, Río Bamba 881.

SIRVIENTA QUE SEPA COCINAR Y otros trabajos, familia corta necesita, Chacabuco 926.

SIRVIENTA PARA TODO SERVICIO, que entienda algo de cocina se precisa, Lorla 29. v7

SIRVIENTA ABEADA, QUE SEPA LAvar, para poca familia precisase, Larrea 434, dep. 5.

SE NECESITA MUCHACHA PARA SERvicio en corta familia, sueldo 30 $, independencia 584. v8

SIRVIENTA PARA TODO SERVICIO EN casa formal de hombre solo, se precisa, Callao 683.

SE NECESITA UNA SIRVIENTA QUE entienda de cocina, Méjico 1420, departamento 5.

SIRVIENTA QUE SEPA COCINAR Y otros quehaceres, se necesita, Cevallos 820.

SE NECESITA MUCHACHA DE 12 A 14 años, para matrimonio solo, California 1207, de 12 á 8 p. m.

SIRVIENTA PARA 3 PERSONAS PREciso, que entienda de cocina, 194 Callao, 4o. piso. v7

SE NECESITA UNA SIRVIENTA formal que sepa cocinar, sin cama, se paga de 45 á 50 $, Lima 1369. v6

SIRVIENTA MUCHACHA CON CAMA, se necesita para matrimonio, Valentín Gómez 1194. v6

SIRVIENTA QUE ENTIENDA DE COCIna, se necesita, Juramento 2847, Belgrano. v7

SIRVIENTA Y UNA MUCHACHA NECEsito para corta familia, buen sueldo, Giribone 11. v6

SIRVIENTA PARA TODO TRABAJO, que entienda de cocina, se necesita, Juncal 1610, buen sueldo, de 9 á 11 a. m. v6

SIRVIENTA SE NECESITA PARA AYUdar en los quehaceres domésticos, Junín 1294. v6

SE PRECISAN COCINERA Y MUCAMA que sepan sus obligaciones con buenas recomendaciones, Santa Fe 3324. v6

SE DA PIEZA GRATIS A MATRIMONIO, La Mariona, frente á la plaza, en Ramos Mejía, F. C. O. v6

SIRVIENTA SE NECESITA PARA TOdo trabajo, Bonpland 1130, entre Rivera y Cuatillo. v6

SE NECESITA UNA SIRVIENTA PARA el campo, Triunvirato 2979, Villa Urquiza. v7

SE NECESITA UNA SIRVIENTA ITAliana, de 25 á 26 años, en Lanús, F. C. S., calle Cangallo 601. v6

SE NECESITA UNA SIRVIENTA PARA todo trabajo, que sepa algo de cocina, familia corta, Medrano 664. v7

SE NECESITA MUCHACHA JOVEN PAra servicio en casa de corta familia, extranjera, ocurrir 758 Sarmiento. v7

SIRVIENTA SE PRECISA EN LANUS, calle Salta 738, buen sueldo, inútil presentarse sin recomendación. v7

SIRVIENTA PARA TODO SERVICIO DE corta familia, se necesita, sueldo 40 $ y buen trato, Estados Unidos 953. v6

Señora ITALIANA, FORMAL, SE NEcesita, Adrogué, F. C. S., para los quehaceres de cocina, Amancio 524.

SE NECESITA CHICA PARA CUIDAR un bebé, de 12 á 14 años, se paga y se da trato, Cochinaya 95, Caballito. v6

SE NECESITA SIRVIENTA QUE SEPA cocinar, sueldo 10 á 45 $, tratar Vinmonte 2011. v6

SIRVIENTA NECESITO PARA TRES personas, que sepa bien de cocina, preferio italiana, Humahuaca 1040. v6

SE NECESITA UNA SIRVIENTA Y UNA muchacha de 12 á 15 años, para todo servicio, Brasil 1845. v7

SE NECESITA SIRVIENTA FORMAL, para todo servicio de matrimonio solo, Rivadavia 3515. v6

SIRVIENTA NECESITO PARA SERVIcio de dos personas, que entienda algo de cocina, Méjico 3342, dep. 14. v6

SIRVIENTA JOVEN, CON CAMA, PREcisase para matrimonio, Arenales número 373. v6

SIRVIENTA FORMAL, QUE SEPA DE cocina y demás quehaceres, se necesita, buen sueldo, Ecuador 1275. v6

SE NECESITA MUCAMA PARA EL CAMpo cerca de la ciudad, sueldo 40 $, Rodríguez Peña 595. v6

SIRVIENTA SE NECESITA CON CAMA, que entienda de cocina, Estados Unidos 2786. v6

SE NECESITA SIRVIENTA DE 15 A 17 años, para matrimonio solo, Presidente 934, Barracas. v6

SIRVIENTA PARA TODO MENOS COcinar, se necesita, sueldo 35 $, con cama, Malvinas 443. v6

SIRVIENTA QUE SEPA COCINAR Y otros quehaceres, con cama, se necesita Boyacá 237. v6

SIRVIENTA QUE ENTIENDA DE COCIna, para matrimonio de La Pinta, se necesita, tratar Rivadavia 2817. v6

SE NECESITA AMA, DE BUENA PREsencia, con leche de 5 á 8 meses; tratar Av. Vértiz 1600, Belgrano. v6

SE NECESITA MUCHACHA DE 14 A 15 años que sepa coser á máquina y otras que no sepan trabajar, Lavalle 1955. v6

SIRVIENTA PARA MATRIMONIO, SE necesita, para todo trabajo, Bogotá 2150. v6

## SERVICIO DOMESTICO PEDIDO

SIRVIENTA SE NECESITA PARA FAmilia de tres personas, Constitución 2236. v6

SE NECESITA COCINERA PRACTICA para familia, cocina solamente, Hotel Biarritz, Rivadavia 1779. v6

SIRVIENTA QUE SEPA ALGO DE COcina, sin cama, buen sueldo, se necesita, Estados Unidos 3429. v7

SIRVIENTA española SIN CAMA, QUE entienda de cocina, se necesita, recomendada, corta familia, Falcón 3371. v6

SIRVIENTA FORMAL SE NECESITA que sepa cocinar y demás servicios para corta familia, con cama, Corrientes 2192. v6

SE DARA PIEZA GRATIS A MATRIMOnio á cambio de algún trabajo de la mujer, Caballito 39, altura Rivadavia 5859. v6

SIRVIENTA QUE SEPA COCINAR, CON recomendaciones, se precisa para una persona sola, Cerrito 607, 1er. piso, dep. 2. v6

SIRVIENTA PARA COCINA Y OTROS quehaceres, para corta familia, con recomendación, se necesita, Cangallo 2351. v6

SIRVIENTA señora FORMAL ASEADA que sepa cocinar precisa matrimonio solo, buen sueldo y trato, Rivera 1215. v6

Señor ENTRANFERO, NECESITA MUJER seria y limpia para cuidar casa, debe saber cocinar, buen sueldo, Av. de Mayo 605.

SIRVIENTA FORMAL, CON CAMA, que entienda de cocina, para muy corta familia se precisa, Corrientes 1072, depto. 8, presentarse de 2 á 3.

SE NECESITA UNA PERSONA PARA unas horas en el día, que sepa un poco de todo, después de las 10 a. m., Charcas 2185.

SE NECESITA COCINERA FORMAL Y buenas recomendaciones, para matrimonio solo, otros pequeños quehaceres, tratar Piedras 1036.

SIRVIENTA JOVEN, QUE SEPA ALGO de cocina, con recomendaciones, para matrimonio, se precisa, buen sueldo, Caseros 2015.

SIRVIENTA SE NECESITA, FORMAL O mujer de edad, servicio de corta familia, 30 $, tratar de mañana, Alegría 432, Boca.

SIRVIENTA SE NECESITA QUE SEPA lavar y planchar bien y para cuidar dos niños, con recomendaciones, sueldo 35 $, Charcas 1646. v7

SIRVIENTA PARA MATRIMONIO SOLO que sepa cocinar y para todo trabajo se necesita, pagándole buen sueldo, B. de Irigoyen 932. v6

SE PRECISA MUJER FORMAL POR medio día, para quehaceres domésticos de 2 personas, sin niños, dirigirse Victoria 3221, dep. 11, de 8 á 11 a. m. v6

SIRVIENTA FRANCESA, TODO SERVIcio, de 30 á 40 años, se necesita para dos personas, pequeño departamento, Esmeralda 805, primer piso derecha. v6

SIRVIENTA JOVEN DE BUENA PREsencia y con recomendaciones, para todo servicio de corta familia menos cocinar, se necesita, Carlos Calvo 1663. v6

SE NECESITA SIRVIENTA QUE entienda de cocina, poco trabajo, dando pieza al marido que trabaje afuera, Río Cuarto 591. v6

SIRVIENTA ITALIANA PARA COCINA sencilla para un matrimonio solo, se necesita y que sepa coser á máquina, Cevallos 1875. v6

SIRVIENTA seria CON recomendaciones para todo trabajo, de 8 á 5, para matrimonio solo francés, sueldo 35 $, se necesita, presentarse Santa Fe 786, v6

SE PRECISA UNA MUCAMA FRANCEsa ó vasco-francesa, que sepa planchar para servicio interior de casa, referencias requeridas, se da buen sueldo, ocurrir Juncal 877. v6

UNA MUCHACHA de más de 12 años, se necesita para niñera en la calle Cerrito 1244. v6

## SERVICIO DOMESTICO OFRECIDO

AYUDANTE DE COCINA, PRACTICO, joven, se ofrece, Pozos 140. v6

AMA DE LECHE SE OFRECE PARA casa del niño, Agrelo 3492. v8

AMA SE OFRECE PARA CRIAR EN su casa, Loria 1531.

AMA SE OFRECE LECHE DE 1 MES, sin chico, italiana, Gorriti 1832, v7

AMA SE OFRECE PARA CRIAR EN SU casa, Brasil 3085. v7

AMA CON LECHE DE 3 MESES OFREcese en su casa, Salta 1939. v6

AMA DE LECHE SE OFRECE PARA criar afuera, italiana, B. Mitre 3410. v7

AMA SE OFRECE PARA CASA DEL niño, leche de 15 días, B. Mitre 3273. v6

AMA PRIMORIZA, SIN niño, SE OFREce para criar en su casa, Larrea 1237.

AMA SE OFRECE CON LECHE DE UN mes, con certificado, Aranales 2960. v8

AMAS ITALIANAS y españolas REVISAdas se ofrecen sin comisión, Tel. 1414, Lib.; Junín 277.

AMA ROBUSTA SE OFRECE CON abundante leche de dos meses, para criar en casa del chico, Corrientes 1566.

AMA DE LECHE SE OFRECE PARA criar en su casa con certificados de la Asistencia Pública, Callejón 971. v8

AMA DE LECHE, ITALIANA SE OFREce para criar en su casa, Pasco 1388, pieza 12. v8

AMA CON LECHE DE 10 DIAS, PRImeriza, se ofrece á casa del chico, Junín 580. v7

AMA SOLA, ROBUSTA, ITALIANA, ofrecese, leche de 4 meses, sueldo 30 $, Corrientes 1693.

AMA española, DE BUENA PRESENCIA, con buena y abundante leche, se ofrece para casa del chico, calle Liniers 1234. v6

AMA SE OFRECE PARA CASA DEL niño, tiene certificados de sanidad, Sarmiento 2358, pieza 28. v6

AMA española CON LECHE DE 8 MESES se ofrece para criar un chico en su casa, calle Soler 869. v6

AMA CON LECHE DE UN MES, SANA y abundante se ofrece para casa del niño, Humberto 1 760. v8

AMA DE LECHE SE OFRECE PARA criar un chico en su casa, Rivera número 1171. v8

AMA SE OFRECE CON LECHE DE 3 meses, italiana joven, buena presencia, paraguay 2330. v6

AMA DESEARIA CRIAR UN CHICO EN su casa, joven, con muy buena y abundante leche, Carlos Calvo 1152. v6

AMA SE OFRECE CON CERTIFICADO de buena leche, de 3 meses, para casa del niño, Méjico 2581. v6

AMA JOVEN, española, CON LECHE buena y abundante, con certificado médico y analizada por buena se ofrece, calle Charcas 1437.

AMA SE OFRECE PARA CRIAR EN casa del niño, leche de 7 meses, presenta el niño, buena y abundante, española, reciencvenida, Brasil 2586. v6

AMA española DE 18 años, LECHE DE 2 meses, buena presencia, se ofrece para criar en casa de familia, ciudad ó campo, Caseros 1427. v7

AMA SE OFRECE, española, ROBUSTA, joven, de 24 años, con leche abundante, para criar en casa del niño, Humberto 1 1247. v7

AMA DE PRIMER ORDEN CON HERmoso niño de 4 meses se ofrece, buenos certificados, personalmente ó por carta á Rosa Martínez, Pulpa 3123, Belgrano. v8

BRASIL 1762, SE OFRECE SIRVIENTA que entiende de cocina y otros servicios.

BUENA COCINERA SE OFRECE CON recomendaciones, dirigirse á C. F., Monte Danero 1156.

BUEN COCINERO AUSTRIACO, 30 años, muy limpio, se ofrece para casa particular; dirigirse Poste Restante A. K. 21.

COCINERA Y MUCAMA SE OFRECEN, Medrano 98. v6

COCINERA Y MUCAMA SE OFRECEN, P. de Julio 2250, depto. 5. v7

COCINERA española RECIEN VENIDA, con cama se ofrece, Méjico 1945.

COCINERA VASCOFRANCESA, SE ofrece para ciudad ó campo, Cangallo 2531.

COCINERA SE OFRECE PARA CORTA familia, tratar Perú 1203.

COCINERA SE OFRECE, CORRIENTES 1586.

COCINERO BUENO ITALIANO SE ofrece, Unión 128.

COCINERA DE PROFESION SE OFREce, con cama, San José 1837.

COCINERA española SE OFRECE CON buenas referencias, calle Méjico 1176.

COCINERA Y MUCAMA ITALIANAS SE ofrecen, Sarmiento 347. v7

COCINERA Ó MUCAMA POR DIA SE ofrece, Loria 1627.

COCINERA PARA CORTA FAMILIA SE ofrece, Moreno 1417.

COCINERA SE OFRECE FORMAL, Santiago del Estero 1038, dpt. 19.

CHILE 290, SIRVIENTA GENERAL SE ofrece.

COCINERA ITALIANA SE OFRECE sin cama, Venezuela 2418.

COCINERA Y MUCAMA SE OFRECE. Andes 977.

COCINERA SE OFRECE SIN PRETENsiones, sabe su obligación, Junín 1358. v6

COCINERA RECIEN VENIDA DE MAdrid, se ofrece, Rodríguez Peña 48. v7

COCINERA Y MUCAMA BUENAS SE ofrecen dos hermanas, Paraguay 6137, departamento 3.

COCINERO REPOSTERO, RECOMENDAdo, italiano, cocina francesa, se ofrece, Charcas 2182.

## SERVICIO DOMESTICO OFRECIDO

COCINERA JOVEN, ITALIANA, CON buenas recomendaciones, se ofrece, para casa de corta familia, Uruguay 709.

COCINERA SE OFRECE PARA COCINA ó otros pequeños servicios, recomendada, Loria 623, p. 11.

COCINERA SE OFRECE CON BUENAS recomendaciones para matrimonio solo ó corta familia, Chacabuco 1336. v7

COCINERA española SE OFRECE, SAbe cocina francesa, mujer formal, Alsina 1262, piesa 4. v7

COCINERA BUENA, española, PRACTIca en el país, se ofrece, con buenos informes, Bernti 200.

COCINERA Y MUCAMA SE OFRECEN, juntas ó separadas, saben cumplir con su obligación, Alsina 1348, pieza 15.

COCINERA española RECIEN VENIDA se ofrece para la capital ó Belgrano, Lima 1256.

COCINERA española SE OFRECE, Y otra casera que sabe hacer bien su obligación, Alsina 2536, pieza 71. v7

COCINERA ITALIANA SE OFRECE CON hija de 12 años para todo trabajo, menos lavar, Paseo 853. v7

COCINERA ITALIANA SE OFRECE, sabe muy bien su obligación, 715 Anchorena.

COCINERA QUE SABE SU OBLIGACION se ofrece con ó sin cama, provincianas, Independencia 1552.

COCINERA Y MUCAMA SE OFRECEN, la cocinera recién venida, Perú 688, pieza 2.

COCINERA PARA TODO TRABAJO DE matrimonio se ofrece, con una sena de 10 meses, sueldo 40 $, Agüero 851.

COCINERA SE OFRECE CON hija DE 4 años, para señora sola ó personas mayores, tratar Cochabamba 1031. v6

COCINERA Y MUCAMA ALEMANAS RECién venidas se ofrecen, ofertas M. A. H., poste restante ciudad. v6

COCINERO Y REPOSTERO SE OFREce para casa particular ó casa de comercio, Bernardo de Irigoyen 671, al fondo. v6

COCINERA VASCOFRANCESA, SE ofrece, cocina sola, para dos ó tres personas, con recomendaciones, para la ciudad, Charcas 2140. v7

COCINERA FRANCESA DE PROFESION se ofrece para buena familia, sabe muy bien su obligación y tiene recomendaciones, cocina fina y variada, sueldo 60 pesos y el mercado, Venezuela 1284.

COCINERO español DE 24 años MUY limpio con buenas informes se ofrece para cualquier casa, sueldo de 30 á 40 $, dirigirse por carta ó personalmente á A. Alonso, Rodríguez Peña 1981. v6

COCINERA AUSTRIACA DE PROFEsión se ofrece, con un chico de 4 años, conociendo toda clase de cocina extranjera, sabiendo también gobernar, Av. Galicia 1891, A. R., Piñeiro, Avellaneda, Bs. al Sud. v6

Española DESEA COLOCACION DE mucama de comedor ó de adenro para casa de corta familia, B. Mitre 3646. v7

HOMBRE CON BUENA RECOMENDAción, se ofrece para portero, José D. Sarmiento 1489. v6

HOMBRE FORMAL ITALIANO, SOLO, se ofrece para la cocina, ha estado 8 años en almacén, pocas pretensiones, Victoria 2192. v7

HOMBRE DE EDAD, SOLO, SE OFREse para cocinar para peonas, cuidar casa, con certificados de conducta, ciudad ó campo; dirigirse Viamonte 2035, A. Galmiche.

JOVEN español RECIEN VENIDO DE 19 años, se ofrece, Alsina 1349, pieza 7.

JOVEN JAPONES SE OFRECE MUCAMO ó limpieza, Iriarte 11. v7

JOVEN FRANCESA DESEA EMPLEARse como gobernanta de persona sola ó familia, con buenas referencias, escribir á France, poste restante, correo central. v8

JOVEN CON RECOMENDACIONES SE ofrece para casa de familia, sabe de limpieza y algo de comedor, por carta á personalmente, A. G., Laprida 2145, altos.

JOVEN DE 15 A 16 años, SE OFRECE para casa de familia, con recomendaciones; dirigirse por carta, Alsina 416, Ellasco Castro.

JOVEN vasco-español DE 22 años se ofrece para todo trabajo, es competente para mucamo ó para portero, E. Ríos 1638, dep. 1, E. T.

LAVANDERA SE OFRECE POR DIA, tratar de 8 á 12, Venezuela 785. v6

LAVANDERA SE OFRECE, PIEDRAS 1236, pieza 15.

LAVANDERA SE OFRECE, BUENA, calle Uruguay 839.

LAVANDERA SE OFRECE PARA LAvar afuera, Belgrano 1476, pieza 14.

LAVANDERA SE OFRECE PARA LAvar en restaurant ó hotel, Paraná 1744. v7

LAVANDERA SE OFRECE 1 O 4 DIAS por semana ó para lavar en su casa, Chile 852, pieza 19.

LAVANDERA SE OFRECE POR DIA, para lavar y otro trabajo, Piedras 1262, pieza 70.

LAVANDERA SE OFRECE PARA LAVAR y planchar en su casa, S. del Estero 1042.

LAVANDERA SE OFRECE PARA trabajar por día, sabe planchar, Convención 2965, Flores.

LAVANDERA PLANCHADORA SE ofrece, del país, entiende su trabajo, para casa de familia, con cama, Estados Unidos 1776, pieza 24, altos.

LAVANDERA Y PLANCHADORA ALEmana, se limpian, arreglan trajes y vestidos, cortinas y se tiñe, L. Lainer, Doblas 1618, Caballito.

LAVANDERA BUENA SE OFRECE POR día ó por mes, casa de familia, por carta ó personalmente, sabe su obligación, Gallo 2266. v8

MUCAMA O niñera SE OFRECE, DEfensa 801.

MUCHACHA SE OFRECE, JOVEN, PAra todo trabajo, San José 1724.

MUCAMA SE OFRECE, DE CONFIANZA, Mendoza 944, al fondo.

MUCHACHA DECENTE SE OFRECE, S. José 1417.

MUCAMA GENERAL O SIRVIENTA PAra todo trabajo, Sarmiento 1551.

MUCAMA SE OFRECE O SIRVIENTA para corta familia, Construcción 2984.

MUCAMA SE OFRECE PARA CASA DE pensión, Uruguay 266.

MUCAMA SE OFRECE CON RECOMENdaciones Mármol 976, peluquería.

MUCAMA Y LAVANDERA SE OFREcen, Solís 1072. v7

MUCHACHA SE OFRECE, SAAVEDRA 526, p. 20.

MUCAMA española, SE OFRECE PARA corta familia, Chile 864, pieza 10. v7

MUCAMA SE OFRECE CON RECOMENdaciones, Salta 444.

MUCAMA SE OFRECE PARA ARTISTA, sabe coser, Suipacha 752, dep. 3. v7

MUCAMA Y SIRVIENTA SE OFRECE, Belgrano 2122, U. T. 3264, Libertad.

MUCAMA SE OFRECE, SALGUERO 247.

MUCAMA PARA ADENTRO OFRECENSE, sueldo 25 ó 30, Alsina 944.

MUCAMA SIRVIENTA SE OFRECE, Alsina 1424.

MUCAMA SE OFRECE, VIRTYES 388. v7

MUCHACHA RECIEN VENIDA SE ofrece, San Juan 1372.

MUCAMA O COCINERA SENCILLA SE ofrece, B. Mitre 1746, pieza 7.

MUCHACHA RECIEN VENIDA, SE ofrece para todo trabajo, Venezuela 422.

MUCAMA SE OFRECE CON BUENOS informes, Victoria 1940.

MUCAMA DE ADENTRO SE OFRECE, Cevallos 125.

MUCAMA GENERAL SE OFRECE, CON recomendaciones, Cevallos 125.

MUCAMA SE OFRECE, VICTORIA 3711.

MUCHACHO SE OFRECE DE 12 años, Belgrano 1028. v6

MATRIMONIO SOLO SE OFRECE, ella cocinera, él peón, Misiones 43. v9

MUCHACHO DE 14 años RECIEN VEnido, se ofrece, Salta 1800. v6

MUCAMA O SIRVIENTA SE OFRECE, Maipú 380, Avellaneda. v6

MUCAMA PARA TODO TRABAJO SE ofrece, Chile 1676. v6

MUCAMA DE ADENTRO SE OFRECE, Alsina 2071, pieza 31. v6

MUCAMA SE OFRECE, TRATAR EN LA casa que está colocada, Sud Carnot 456. v6

MUCHACHA SE OFRECE PARA MAtrimonio ó corta familia, Almagro 427. v6

MUCAMA española PARA CORTA FAmilia, sin pretensiones se ofrece, Corrientes 2199.

MUCAMA VASCA, JOVEN Y ASEADA se ofrece, entiende bien de cocina, lavado y planchado, Victoria 826.

MUCAMA GENERAL O SIRVIENTA para todo trabajo se ofrece, Sarmiento 1551.

MUCHACHA SE OFRECE DE 17 años para mucama ó niñera, B. de Irigoyen 1354, pieza 13.

MATRIMONIO SE OFRECE, ELLA buena cocinera, él mucamo y competente para jardín, Brasil 904. v7

MUCAMA SE OFRECE CON BUENAS recomendaciones para servicio de corta familia, Mejo 1040. v8

MATRIMONIO VASCO SE OFRECE PAra caseros, referencias á satisfacción; Brasil 458. v8

MUCAMO JOVEN, BUENA PRESENCIA, se ofrece para casa de familia decente, sabe su obligación, Méjico 459.

MUCAMA O SIRVIENTA SE OFRECE para corta familia, Victoria 2054, pieza 8.

## SERVICIO DOMESTICO OFRECIDO

MUCHACHO RECIEN VENIDO DE 18 años se ofrece para cualquier trabajo, Victoria 150, pieza 33.

MUCAMA Y niñera CON BUENOS INformes se ofrece y cocinera, Méjico 2358 pieza 5.

MUCAMA DE 17 años SE OFRECE PAra matrimonio solo ó señoras, Ecuador 1448. v7

MUCHACHA SE OFRECE PARA TODO servicio de corta familia, B. de Irigoyen 478, p. 18.

MUCAMA PARA ADENTRO O COMEDor se ofrece, Charcas 1449, presentarse de 11 á 2 p. m. v7

MUCAMA española SE OFRECE, SABE lavar, planchar y coser, Bolívar 721, pieza 20.

MUCAMA DE HOTEL O RESTAURANT, práctica, de buena presencia se ofrece, Ayacucho 1675, altos 32. v7

MUCAMO SE OFRECE CON BUENA recomendación, ciudad ó campo, Tucumán 656, pieza 8.

MUCHACHO JOVEN, SE OFRECE para cualquier trabajo, sabe leer y escribir bien, Piedras 563.

MUCAMA O SIRVIENTA PARA CORTA familia, se ofrece, Montes de Oca 3079, departamento 12, F. N. v7

MOZO español, DE 17 años, SE OFRECE, sabe de cocina, y algo de bebidas de almacén, Boedo 1410. v7

MUCAMA O SIRVIENTA, SE OFRECE para acompañar familia á Europa, S. Fe 1257.

MATRIMONIO SE OFRECE PARA EL campo, con una nena de 12 meses, Rincón 719.

MADRE E HIJA SE OFRECEN, LAvandera y mucama de adentro, con buenos informes, Santa Fe 1438, pieza 30.

MUCAMA FORMAL vasca-española, SE ofrece con informes, práctica para adentro, Cerrito 1067. v7

MUCAMA SE OFRECE, SIN PRETENsiones, para casa de familia, B. Mitre 2800. v8

MUCAMA FORMAL SE OFRECE PARA matrimonio ó hotel de casa de pensión, Cerrito 463, pieza 12a. v6

MUCHACHA, ENTIENDE DE COCINA, se ofrece para matrimonio solo ó corta familia, Garay 3512. v7

MUJER FORMAL SE OFRECE PARA todo servicio, sabe cocinar, para matrimonio solo, Méjico 3420. v6

MUCAMA DE ADENTRO O COMEDOR se ofrece, honrada y trabajadora, Rivadavia 2342. v6

MUCHACHA SE OFRECE PARA LOS quehaceres de corta familia ó matrimonio, Jufré 250. v6

MUCAMA Y SIRVIENTA, PRACTICAS, españolas, se ofrecen para el servicio de corta familia, Lima 745, pieza 9. v6

MUCAMA DE HOTEL BUENA PREsencia y práctica se ofrece, ó restaurant, calle Ayacucho 1675. v7

MADRE E HIJA, CATALANAS recién llegadas se ofrecen, cocinera y mucama, dirigirse Moreno 1051. v6

MUCAMA SE OFRECE, FORMAL, PAra comedor ó adentro, Andrés Arguibel 3280. v6

MATRIMONIO EXTRANJERO SIN FAmilia, desea tomar á su cuidado niña de 7 á 10 años, dirigirse Azcuénaga 525. v7

MATRIMONIO español, SE OFRECE, ella lava y plancha, entiende de cocina, el marido para todo servicio, Leonas 3443. v8

MATRIMONIO SE OFRECE, COCINA Y mucamo de comedor, con buenas recomendaciones; por carta ó personalmente á Venezuela 836.—A. L.

MUCAMA DE ADENTRO O GENERAL se ofrece, con buenas recomendaciones, sabe muy bien su obligación, Méjico 1158, pieza 11.

MATRIMONIO SIN HIJOS CON RECOmendaciones se ofrece; ella cocinera, él portero ó mucamo, entiende de automóvil, Charcas 1276.

MATRIMONIO JOVEN vasco-español SE ofrece para mucamos de hotel ó pensión, muy prácticos y bien recomendados, ciudad ó campo, Lima 1535. v7

MUCAMAS SE OFRECEN DOS DEL país una de comedor, otra de adentro ó para el servicio de matrimonio solo, con buenos informes, Alsina 2571, pieza 17.

MATRIMONIO ARGENTINO SE OFREce, casero de familia que se ausenta á Europa, recomendado, Estados Unidos 1130, piesa 5, García.

MUCAMO DE COMEDOR O PORTERO de 20 años para corta familia, práctico y muy recomendado, se ofrece, por carta, Cangallo 1316.

MATRIMONIO español SE OFRECE, ella entiendo algo de cocina, el marido portero ó mucamo, Charcas 2367, departamento 12. v6

MUCHACHA DE 16 años SE OFRECE para ayudar á los quehaceres de casa ó mucama, para matrimonio solo, Independencia 1578. v7

MATRIMONIO español, SIN HIJOS SE ofrece, la señora para cocina liviana, el marido para quinta y jardín, campo cercano, Moreno 1178.

MATRIMONIO RECIEN LLEGADO, COcinera y cochero ú otros quehaceres, se ofrecen para la ciudad ó campaña, Moreno 1647.

MATRIMONIO JOVEN DE LA ALTA Italia, él quintero y jardinero, ella cocinera, con recomendación, Palucho 33 y 37, restaurant del Abasto. v6

MUCAMA FRANCESA, JOVEN Y CON recomendaciones, ofrécese para acompañar familia á Europa, L. A., Esmeralda 996. v6

MUCAMA SE OFRECE CON BUENAS recomendaciones, para la ciudad ó acompañar familia distinguida á Europa, Moreno 2916. v6

MATRIMONIO español SE OFRECE JOven sin hijos, para la campaña, tratar de 12 m. á 7 de la tarde, no se atiende por carta, Viamonte 1036. v6

MATRIMONIO español SE OFRECE, EL para quintero, ella cocinera y para ordeñar, ó sea cocinero y portero, dirigirse Paisa 612, Avellaneda, José Pousa. v6

MATRIMONIO JOVEN SIN HIJOS, SE ofrece, él sabe hablar el francés, alemán y español, ella para los quehaceres de la casa, dirigirse Hotel de Inmigración, José García.

MUCHACHO español, DE 18 años, SE ofrece para cualquier trabajo en tra bajador y honrado; tiene informes y recomendaciones, Méjico 820; por carta ó personalmente.

MATRIMONIO SE OFRECE CON TRES hijos para cuidar una casa, ó encargado, de ella el marido se encarga de las refacciones de la misma, dándole pieza gratis, para informes dirigirse Sarandí 896, B. C.

Niñera SE OFRECE COMO MUCAMA, para corta familia, Bolívar 1336.

PLANCHADORA PARA CASA PARTICUlar se ofrece, Pueyrredón 1114.

PLANCHADORA SE OFRECE PARA CAsa de familia, por carta á C. Ch., Venezuela 1273.

PLANCHADORA SE OFRECE SE ENcarga del lavado para ropa de señora y hombre, calle Guayaquil 300, Caballito.

PORTERO JOVEN, FORMAL, DE BUEna presencia con recomendaciones se ofrece, por carta J. M., Carlos Calvo 1192. v8

SE OFRECE MUCAMA, SAN JOSE 1877, pieza 15.

SIRVIENTA O MUCAMA, SE OFRE muy aseada, Méjico 859, pieza 7.

SE OFRECE SIRVIENTA PARA TODO trabajo, Saavedra 526, pieza 12.

SE OFRECE señora sola, ARGENTINA, para la cocina, Moreno 2115. v7

SE OFRECE niñera DE 14 años, SIN pretensiones, Florida 1765.

SE OFRECE COCINERA PARA COCINA sencilla, Córdoba 1417. v8

SIRVIENTA SE OFRECE, RECIEN venida, Humberto 1 839, p. 7.

SE OFRECE MUCHACHA PARA niñera, Viamonte 1503.

SIRVIENTA QUE ENTIENDE DE COCIna se ofrece, Perú 695, p. 3.

SE OFRECE señora PARA CUIDAR CHIco en su casa, Balcarce 1052.

SIRVIENTA SE OFRECE CON CAMA, afuera, Venezuela 2108. v7

SIRVIENTA PARA CORTA FAMILIA SE ofrece, Alsina 3356, dep. 8o.

SIRVIENTA SE OFRECE PARA TODO trabajo y corta familia, San Juan 1266.

SIRVIENTA SE OFRECE PARA TODO trabajo, Sarmiento 2288. v7

SE OFRECE MUCHACHO DE 11 años, recién venido, español, Cangallo 2534.

SE OFRECE MUCAMA O SIRVIENTA para todo trabajo, Bustamante 331.

SIRVIENTA SE OFRECE, RECOMEndada, B. de Irigoyen 757, pieza 4.

SE OFRECE COCINERA VASCO-ESPAñola, San José 250.

SE OFRECE SIRVIENTA PARA SERVIcio de casa, Constitución 2676.

SIRVIENTA SE OFRECE SABE COCInar, B. Mitre 3112. v7

SE OFRECE niñera CON RECOMENDAciones, Andes 1186. v7

SIRVIENTA SE OFRECE CON más de un mes, Lima 1256.

SIRVIENTA SE OFRECE, ENTIENDE algo de cocina, Salta 444. v7

SE OFRECE SIRVIENTA PARA TODO trabajo, C. Calvo 780, pieza 11.

SE OFRECE COCINERA PARA CORTA familia, Buen Orden 761, pieza 35.

SE OFRECE COCINERA FORMAL PARA corta familia, Solís 1494.

SE OFRECE SIRVIENTA RECIEN VEnida, Victoria 1684.

SIRVIENTA SIN PRETENSIONES, SE ofrece, C. Calvo 889.

SE OFRECE UNA MUCAMA CON BUEnas recomendaciones, Belgrano 784.

SIRVIENTA SE OFRECE PARA CORTA familia, Billinghurst 1711.

## SERVICIO DOMESTICO OFRECIDO

SE OFRECE SIRV

BANCOS Y COMPAÑIAS ANONIMAS

BANCO POPULAR ESPAÑOL—SAN MARTIN 70 y 72 altos. Buenos Aires. Sucursales en la capital: Caseros 2598, Belgrano 2072, Rivera 384. Sucursales en la Provincia de Buenos Aires: General Paz, Bolívar, Lima, General Belgrano, Exaltación de la Cruz, Navarro, Tres Arroyos, Carmen de Areco, Lobería, Necochea, Benito Juárez, Balcarce, Tandil, Olavarría, Chivilcoy. Giros á la vista y á plazos sobre todos los pueblos de España, Francia é Italia y sobre todas las ciudades del resto de Europa. Abre cuentas corrientes. Recibe depósitos á plazo fijo y en Caja de Ahorros. Cobranzas en comisión por cuenta de terceros. Horas de oficina, de 10 a. m. á 3 p. m., todos los días hábiles.—Buenos Aires, Febrero 20 de 1912.—Maximino Tuis Díaz, director-gerente.

BANCO HIPOTECARIO NACIONAL. — SE avisa al público que el día martes 7 del corriente se procederá á la quema de las siguientes cédulas pagadas:
Cédulas á curso legal . . . . . $ 3.550.150
Cupones á curso legal . . . . . (11.981
Cédulas de la serie A oro . . . . . 201.600
El acto tendrá lugar en el local del Banco, calle 25 de Mayo 261, Hora 2 p. m.—Buenos Aires, Mayo 3 de 1912.—C. Brián, inspector general. VI

BANCO ALEMAN TRANSATLANTICO.—Oficina principal en Buenos Aires, calle B. Mitre y Reconquista. Sucursales urbanas: núm. 1, Calles; esquina Corrientes; número 2, Santa Fe esquina Larrea; número 3, B. de Irigoyen 1412. Sucursales en Mendoza, Rosario de Santa Fe, Tucumán, Uruguay, Chile, Brasil, Perú, Bolivia, España.

PAGA
Por depósitos en cuenta corriente, oro. . . . . Sin interés
14, papel hasta $ 200.000 mjs. 1 %
A plazo fijo hasta 20.000 $ oro ó $ 50.000 m|n., por dos meses. . . . . 2 ½ %
Por tres meses. . . . . 4 %
Por seis meses. . . . . 6 ½ %
En Caja de Ahorros cuando no se retiren dentro de 60 días, desde $ 10 á 20.000. . . . 4 %
C. Lingenfelder, gerente. V

LICITACIONES

COMPAÑIA GENERAL DE FERROCARRILES en la Provincia de Buenos Aires.—Se llama á licitación para el montaje y pintura de seis puentes metálicos, ubicados entre las estaciones Sáenz y Villa Soldati, de la línea á Rosario. Los interesados podrán consultar los planos, pliegos de condiciones y especificaciones y demás documentos, en la oficina del ing. jefe de la construcción, avenida Vélez Sársfield esquina Suárez, de 9 á 11.30 a. m. y de 2 á 6 p. m., á partir del 30 del corriente, hasta el 6 de Mayo próximo á las 4 p. m. Las propuestas deberán ser firmadas y trae indicación de domicilio en esta capital federal. Se recibirán en la secretaría de la dirección general, estación Buenos Aires, avenida Vélez Sársfield esquina Suárez, bajo sobre cerrado que deberá llevar la indicación "Propuesta", hasta el 7 de Mayo próximo, á las 2 p. m., día en que serán abiertas á las 2 p. m. v6ra

DEPARTAMENTO DE INGENIEROS DE la provincia.—Licitación.—Llámase á licitación por término de quince días para la demolición, extracción y compra de los materiales resultantes, de las siguientes propiedades en la zona que ocupa el camino afirmado de La Plata á Avellaneda. Primer grupo: casa de la señora Antonia J. de Cabrera y la del señor Bartolomé Ongania, en el partido de La Plata; segundo grupo: casa del señor Ezequiel Pinero, en el partido de Florencio Varela; tercer grupo: casas de los señores Ramón Romeu; Angel Gonzáles y Manuel Gonzáles, en el partido de Avellaneda. Las propuestas serán presentadas en el papel sellado correspondiente. Los pliegos, bases de condiciones y demás datos se hallan á la vista de los interesados todos los días hábiles de 12 á 4 p. m. en la sección hidráulica, camino y anexos. Las propuestas se abrirán en presencia de los interesados el día, mencionado 15 del corriente á las 3 p. m. de este departamento.—La Plata, Mayo 1o. de 1912.—El secretario. v15

JUDICIAL — CONCURSO JUAN B. FERRAROTTI y Cía.—Licitación: Para la venta en remate público de las mercaderías, galpones, muebles y útiles de este corralón de materiales para construcción situado en la calle General Hornos 607 y 609. La venta se hará en un solo lote, al contado. Las mercaderías pueden inspeccionarse todos los días en el domicilio indicado, y el inventario podrá examinarse todos los días hábiles en la calle B. Mitre 854. Las propuestas tendrán que dirigirse al síndico liquidador don Juan B. Colteilla, en su escritorio B. Mitre 849, bajo sobre cerrado que serán abiertas el día 6 de Mayo (con intervención del escribano J. M. González. El síndico liquidador se reserva el derecho de aceptar ó rechazar las propuestas, según convengan á los fines de esta licitación. Los autos del concurso tramitan por ante el juzgado del doctor don Ricardo E. Cranwell, secretaría doctor Fox.—Nota: En caso de aceptarse alguna de las propuestas se exigirá en el acto el 10 por ciento de seña al interesado. Más datos, B. Mitre 849.—Síndico liquidador Juan B. Colteilla. v8

NAVEGACION

COMPAÑIA ARGENTINA DE NAVEGACION Nicolás Mihanovich, Ltda.—Líneas entre Buenos Aires y Montevideo.—Con salidas á las 10 p. m. servida por los cómodos y lujosos vapores "Eolo" "Londres" "Viena", "Tritón", "París" y "Venus". Además salen todos los días de 7 p. m. los nuevos vapores "Roma" y "Madrid".
Línea del Uruguay—Salidas de Buenos Aires para el Salto y escalas los martes y jueves á las 5 p. m. sábados y domingos á las 11 a. m. En este vapor está en combinación con el tren de Concordia á Corrientes y el vapor que sale los martes á las 5 p. m. está en combinación con el tren que sigue de Concordia á Posadas.
Líneas del Paraná Alto Paraná (hasta Posadas) y Paraguay (hasta Asunción).—Con los espléndidos vapores "Guayaná" "Lamaré", "Pepiri", "Brasilia", "Asunción" y "Corumbá" que salen de la dársena Sur todos los domingos y jueves á las 10 a. m.
Salidas los martes hasta Formosa y los sábados hasta Asunción con los vapores "Montevideo", "María Manuela", "Centauro", "Las Mercedes" y "Berlín".
Línea del Alto Paraná.—Salidas de Corrientes para Posadas todos los lunes y jueves á las 8 a. m. en combinación con los vapores que salen de Buenos Aires los domingos y jueves.
Línea á Corumbá.—Salidas de Asunción para Corumbá los sábados con los vapores "Leda" y "Posadas" de la empresa Vierci Hermanos.
Línea directa á Gualeguaychú.—Servicio por el vapor "Golondrina" que sale de la dársena Sur todos los miércoles y sábados á las 6 p. m.
Línea directa á Concepción del Uruguay.—Servida por el vapor "Rivadavia" que sale los miércoles y sábados á las 3 p. m.
Línea Buenos Aires, Colonia, Carmelo y escalas.—Servicio por el vapor "Luna" que sale de la dársena Sur todos los miércoles viernes y domingos á las 4 a. m.
Línea del Sur.—Vapor rápido "Rawson" para San Antonio, Madryn y escalas hasta Río Gallegos.
Vapor "Patagonia", con carga y pasajeros para todos los puertos.
Vapores de carga y pasajeros "Centenario" y "Pellegrini".
Para informes, dirigirse á la administración, calle 25 de Mayo esq. Cangallo.
Nota:—La empresa se reserva el derecho de modificar el presente itinerario sin previo aviso.

PRIMA. — ESTE VAPOR HA TERMINADO su descarga en la dársena Norte, sección 3a. La revisión tendrá lugar en los días 5 y 7 del corriente de 8 á 10 de la mañana. v7

R. M. S. P.—Compañía MALA REAL INGLESA. Servicio rápido de vapores postales entre Buenos Aires, Brasil, San Vicente, Lisboa, Cherburgo y Southampton. Viajes de regreso en 16 días
El vapor ARAGON saldrá el 10 de Mayo. Reconquista 364, Buenos Aires.

LA PRENSA

Buenos Aires, Mayo 6 de 1912

## LA CRISIS DEL CONSEJO
### NACIONAL DE EDUCACION

La presencia de un vocal posesionado de sus funciones en el seno del Consejo Nacional de Educación, ha determinado una crisis profunda en su seno. Era esperada desde largo tiempo, porque los motivos latentes venían de lejos.

Ni las causas, ni los efectos del hecho, son nuevos, en efecto, ni han podido causar sorpresa. Los lectores asiduos de LA PRENSA saben que hace dos años este diario examinó diversos actos y procedimientos del Consejo, una buena parte de los cuales servían de tema también á la acción del vocal doctor Cullen.

Se le imputaba que ella obedecía á fines de sectarismo religioso; pero ni nuestras críticas, ni aquellos actos, considerados en sí mismos, son susceptibles de semejante tacha.

Se extrañaban actitudes é iniciativas inconvenientes de buen gobierno, dentro aquel carácter limitado é [illegible]

La cuestión debe ser mantenida en la altura de la buena administración, y de la independencia de [illegible] de partidos, con que el Consejo está obligado á proceder.

Lo que ocurre, es simplemente el [illegible] vicios y nuevos errores administrativos y técnicos que nunca [illegible] tener por teatro una alta [illegible] directiva del criterio social, [illegible]

En [illegible] publicaciones, [illegible] del mismo Consejo Nacional [illegible] revelan que la crisis es honda, y no solamente un episodio común de administración.

Ella es también más extensa de lo que parece. A nuestro juicio, no solamente afecta á la presidencia del Consejo, sino á éste mismo.

Por una parte, las acusaciones no son personales, ni parciales, sino generales. Toda la administración está acusada, pues, y no solamente su departamento ejecutivo.

Por otra parte, las recientes actitudes de una mayoría del Consejo, en frente de la actitud del vocal, doctor Cullen, presentan caracteres alarmantes.

Esos consejeros renuncian á sus atribuciones conferidas por la ley de educación, y, además, hacen alarde de estar satisfechos de no tener voz ni voto, ni derechos, consagrando la absorción del Consejo por la presidencia, según lo hemos demostrado desde hace dos años.

No investigaremos los móviles que expliquen actitud tan insólita. Ella viola la ley, que en ningún caso autoriza á los vocales á delegar su criterio y su voto en la presidencia. La anulación "de facto" del Consejo resulta así consumada por él mismo.

La observación inspira estas interrogantes: ¿Es necesario un Consejo en tales condiciones? ¿Vale la pena de conservarlo con tan fuertes erogaciones, como impone? ¿No sería lógico suprimirlo, conservando la administración unipersonal que de hecho impera?

Cuando hemos visto al Consejo en mayoría negar á un colega derechos y medidas de administración, de vigilancia y de acción, renunciando á sus propias facultades, para apoyar incondicionalmente á la presidencia, hemos llegado á la convicción de que dicho Consejo ha perdido toda su autoridad moral, y está irreparablemente muerto por la propia mano.

En ningún caso habría sido más oportuna y justa la declaración de estar en comisión el personal de un departamento que en éste.

Acusada su administración financiera; sus procedimientos escolares y su autoridad moral, por la opinión pública y por el cuerpo casi unánime del magisterio, y recogidas estas acusaciones por dos órganos tan altos y autorizados de la gestión escolar;—el vocal doctor Cullen y el inspector general, señor Bavio,—declarar en comisión el Consejo y reorganizarlo, resultan medidas justificadas é ineludibles.

¿A quién compete su adopción? Al Ministerio de Instrucción Pública, sin duda alguna.

Lo de la independencia del Consejo Nacional de Educación es un concepto apenas relativo, exagerado por el espíritu de eliminación de trabajo y de responsabilidades, que caracteriza á nuestros Ministros de Instrucción Pública y por el interés de los mismos Consejos, de absorber mayor suma de poderes y de facultades.

Pero la ley de educación común de 1884, no consiente estas interpretaciones abusivas.

El artículo 53 dice: "La dirección facultativa y la administración general" de las escuelas estarán á cargo de un Consejo Nacional de Educación, que funcionará en la capital de la República, "bajo la dependencia del Ministro de Instrucción Pública."

El artículo 54 atribuye al Poder Ejecutivo el nombramiento del personal del Consejo, y requiere, además, el acuerdo del Senado, para el de presidente.

El artículo 57, inciso 2o., lo faculta á proponer (no á nombrar), al Ministerio el personal de las escuelas normales.

El inciso 7o. lo ordena elevar su presupuesto anual al ministerio.

El inciso 16 lo obliga á dar cuenta al ministerio de todo nombramiento ó separación de empleados, maestros é inspectores.

El inciso 20 lo obliga á someter á la aprobación del ministerio los contratos que celebre con maestros extranjeros.

El inciso 24 lo autoriza á hacer construcciones escolares, de acuerdo con la ley de contabilidad, y con aprobación del Poder Ejecutivo.

El inciso 26 lo autoriza á solicitar del Poder Ejecutivo fondos para subvenciones y fomento de escuelas.

El artículo 56 lo obliga á presentar informes periódicos de sus actos al ministerio.

El artículo 79 obliga á la Contaduría General de la Nación á fiscalizar las cuentas del Consejo.

Numerosas disposiciones concordantes colocan, pues, al Consejo Nacional de Educación en una situación de indiscutible y previsora dependencia, en el Ministerio de Instrucción Pública.

Abierta la investigación por el vocal doctor Cullen, y por las graves denuncias del inspector, señor Bavio, los primeros documentos publicados, colocan al Consejo en tan mal terreno, que la intervención ministerial resulta imprescindible é impostergable.

El camino es declarar en comisión al Consejo y á sus principales empleados, pues aquellos documentos comprueban también la existencia de un enérgico plan de obstrucción á las investigaciones.

No tenemos duda de que en materia de probidad personal, nada hay que afecte á la presidencia del Consejo. La amparan sus antecedentes notorios.

Pero si estamos persuadidos de que tal será el satisfactorio resultado de la investigación financiera, no pensamos lo mismo respecto de la parte administrativa y escolar. Las irregularidades é ilegalidades son trasparentes.

Los resultados serán, pues, desfavorables al Consejo, y si se procede con legalidad y con altura, será inevitable su reorganización.

Es necesario, entonces, no perder el tiempo, porque de ello es víctima el buen servicio. El Ministerio está obligado á proceder.

## PUERTO DE LA CAPITAL
### NUMERO DE VAPORES EN LOS DIQUES
### LAS OPERACIONES DE CARGA Y DESCARGA
### Informes de la dirección del puerto

Como un derivado lógico del proceso de desbarrotamiento del puerto, surgieron ante los cargadores, comercio en general y los que siguen de cerca la evolución económica del país, múltiples dificultades que eran pálidas ante el objetivo de la aspiración común; y que luego se hicieron necesario zanjar, por cuanto la descongestión del puerto no había resuelto todas las deficiencias que, desde hace mucho tiempo, se dejan sentir en la carga y descarga de los vapores anclados en los diques.

Salvada la valla, al parecer infranqueable, del abarrotamiento portuario, la acción oficial en este sentido debe dirigirse hacia la solución de problemas sin importancia al parecer, que atañen á los grandes intereses nacionales. De otra manera, la característica de los países productores como el nuestro puede plantear de un momento á otro, en un colosal palpitar de producción, el problema de la carga y encontrarse el comercio con que la perfección de los servicios portuarios no es una realidad.

Durante esta semana corrió el rumor en algunos círculos de que el proceso de la carga y descarga de las consignaciones no se efectuaba con la prontitud necesaria, lo que había suponer que, nuevamente, tendríamos en nuestros diques numerosas andanas de vapores esperando turno.

A fin de cerciorarnos sobre la veracidad de estos rumores, concurrimos ayer al puerto de la capital, donde tuvimos oportunidad de conversar con algunos cargadores, al respecto.

Según los informes que pudimos recoger, parece que la descongestión del puerto tiene todos los contornos de un bombo, pero hay otras dificultades que es preciso zanjar en las manifestaciones de la actividad portuaria. No obstante las operaciones se efectúan con alguna regularidad, dentro de los medios de que se dispone, y hay esperanzas, entre los cargadores particulares, de que en un futuro no lejano se podrá alcanzar á la corrección de los servicios del puerto.

Mucho se espera de la comisión asesora, creada por la ley 8389, comisión que, como se recordará, está formada por representantes de los ferrocarriles, comercio importador, comercio exportador, centro de navegación trasatlántica, centro de cabotaje nacional, administrador de la aduana, prefecto general de puertos, presidente del Departamento Nacional de Higiene, jefe de la comisión del comercio del ministerio de Agricultura y director general de inmigración.

Según informes de la dirección del puerto, ayer quedaban, en la rada, sin giro, los vapores "Nordhavet" llegado el 2 de Mayo; Chassaill, llegado el 3 de Mayo y "Bahía Blanca", llegado el 3 de este mes.

De los llegados durante el día de ayer á la rada, no se tenía conocimiento en la dirección del puerto, hasta las 7 de la tarde.

Dentro del puerto, esperan giros, á depósitos, descargando en lanchas, los vapores "Barhenfeld" llegado el 24 de Abril; en Barracas, el vapor "Kassanga" llegado el 27 del mismo mes y, el "Mont Ross", llegado el treinta.

El jefe de explotación señor Monzón, nos manifestó que éstos vapores han perdido el turno por no haber aceptado el giro cuando los correspondió.

A las 5 de la tarde del día de ayer, estaban distribuídos, en diversas operaciones, 222 vagones del puerto; 9 en compostura y 20 disponibles para el primer pedido.

El sábado hicieron operaciones de descarga, en depósito, de 7 á 11 de la noche, los siguientes vapores.

"Plata", con 3 guinches, en la sección 4a. del dique 4; "Africana", con 1 guinche, en la 4a. del dique 3; "Hyantes", con 1, en el costado Este del dique 1; "Hostilius", con 2, en la 3a. del 1; "Helmburg", con 1, en la 2a. del 2; "Rynland", con 1, en la 1a. del 2; "Orcadian", con 1, en la 3a. del 2; "Aragón", con 4, en la 1a. del 4; "Sicilia", con 4, en la 1a. del 3; "Araby", con 2, en la 5a. del 3; Barón Beeyens", con 2, en la 3a. del 1; "Cromwell", con 3, en la 1a. del 1; "Santos", con 2, en la 5a. de la dársena Norte; "Cap Finisterre", con 5, en la 1a. de la dársena Norte; "Aragón", con 4, en la 3a. del 4; "Tintoretto", con 4, en la 4a. del 1, "Honorius", con 2, en la sección B del dique 1; "Ocean Prince", con 1, en el costado Este del dique 1; "Ceyland", con 5, en la sección 5a. del 4; "Nordeney", con 2, en la 7a. del 4; "Montevideo", con 2, en la dársena Sur.

Descargarán, además, las lanchas dejadas con carga por los siguientes vapores: "Paraná", con 1 guinche, en la sección 4a. del dique 4; "H. Harris", con 1, en la 3a. del 3; "Caledonia", con 1, en la 3a. del 1; "Pardo", con 3, en la 3a. del 3; "Barcelona", con 2, en la 1a. del 3; "Indiana", con 3, en la dársena Norte.

La gran cantidad de consignaciones de carbón que llegarán en estos días á las principales casas industriales del país, debido á que después de terminada la huelga de mineros en los centros europeos debe llegar á esta capital y á todos los puertos de la América del Sud el carbón del mes pasado y las reservas que hacen siempre las compañías industriales, plantea ante la dirección del puerto el problema de fijar los lugares donde deben descargar los vapores carboneros.

El jefe de explotación de la dirección citada nos manifestó que la sección á su cargo había tomado, con anterioridad, las medidas conducentes á evitar la paralización de la descarga, habiéndosele designado, á esos vapores, los parajes donde deben depositar el carbón.

Ayer, llegaron tres vapores carboneros, dos consignados á casas industriales de esta capital y uno que probablemente continuará viaje á los puertos del litoral ó destinará su carga á la venta á otros vapores, pues no trae consignación á casa ó agente determinado.

Respecto á las dificultades que pueden existir en la descarga y carga, interrogamos al ministro de Hacienda, y nos manifestó que el ideal sería que un vapor llegara á la rada y, en 24 horas, cargara y descargara; pero esto, á juicio del citado funcionario, es imposible debido á las múltiples dificultades que todavía hay que vencer para que la perfección de los servicios portuarios sea una realidad.

## LA ESCUELA NORMAL DE FLORES
### PESIMO ESTADO DEL LOCAL
### ORDEN DE CLAUSURA

Días pasados hicimos público el lamentable estado en que se halla el edificio de la escuela normal de Flores, con sus techos derrumbados, y reflejamos las quejas de algunos padres de alumnas concurrentes á la misma, que, por la circunstancia apuntada, se veían privadas del beneficio de la instrucción, sin que el hecho y sus consecuencias hubieran merecido del Consejo Nacional de Educación, la atención debida.

En vista de ello, pedimos á esa corporación que hiciera reparar á la brevedad posible los desperfectos del edificio, ó autorizara el pase á otras escuelas similares de las alumnas que lo solicitaran.

Desde nuestra publicación acá, y que no se cuentan muchos días, los desperfectos han aumentado en proporción alarmante, por lo que á la suerte de maestros y alumnas respecta, y á la estabilidad del edificio se refiere, al punto de que el Consejo de Educación se ha visto precisado á ordenar la clausura de la escuela.

Esta resolución ha sido mantenida en reserva, sin que atinemos á dar con la explicación, tanto menos, cuanto que el Consejo ha debido llevarla á la publicidad, para que los padres de las alumnas de la escuela sepan á qué atenerse.

Sabido es, por otra parte, que los establecimientos similares de esta capital no disfrutan de holgura tal, que les permita recibir más de 900 alumnas, en esta época de año escolar, número á que ascienden aproximadamente las concurrentes á la escuela de Flores. La orden de clausura, impuesta por razón de las cosas, ha debido dictarse, pero ser publicada y complementada de inmediato en forma que las alumnas que ahora quedan sin escuela, recibieran un anuncio de que el Consejo de Educación procuraría el medio de que no perdieran lamentablemente el tiempo.

Por lo que hace al edificio, que costó, hace dos años, $60.000 pesos, diremos que se halla imposible de habitar. Y el perjuicio, aparte de las consecuencias poco saludables que para la enseñanza entraña, no se limita al edificio en sí, que al fin, puede que sea reparable con tiempo y una buena erogación complementaria de su costo para el Estado, sino que también lo han experimentado las colecciones de subido valor que, como elementos varios de la enseñanza, están en la escuela.

El Consejo de Educación debe proveer, pues, las soluciones del caso, para que los perjuicios resulten aminorados por ellas.

## COMISION NACIONAL DE LA JUVENTUD
### Subcomisión de la Concepción y San Telmo

Con objeto de constituir el subcomité seccional de la Comisión Nacional de la Juventud, se reunieron en los salones de la Asociación Mariano Moreno, numerosos jóvenes de la parroquia de la Concepción y San Telmo. Al acto concurrieron cerca de 150 personas y una delegación del comité central.

En primer término hizo uso de la palabra el presidente del comité central, quien incitó á la juventud á organizarse para tomar parte en los actos cívicos y patrióticos futuros.

Invitó á los presentes á que procedieran á la elección de las autoridades de ese comité y á iniciar en seguida una acción pública que resulte provechosa para esas parroquias.

La asamblea eligió la siguiente comisión:

Presidente, Víctor Cresseri; vicepresidente 1o., Carlos Freirías; vicepresidente 2o., Juan E. Holl; vicepresidente 3o., Juan Serchio; delegado al comité central, Francisco R. Torino; secretario general, Eduardo Radnelli; secretarios, Severiano Zabalza, Domingo Gallo Freite, Armando Boler, Benjamín Tagle Lara; tesorero, José Carbia; protesorero, León Feleu.

## EN NUEVA POMPEYA
### Protesta contra la desidia oficial
### EL "MEETING" DE AYER

Realizaron ayer los vecinos de Nueva Pompeya y damnificados por las inundaciones anteriores, el "meeting" de protesta que anteriormente anunciamos, auspiciados por el comité Pro Desagües, que actúa en dicho barrio.

La tormenta de ayer que ha inundado nuevamente aquel barrio, alarmando seriamente á sus moradores, impidió la concurrencia de numerosos vecinos, cuyas casas se encontraban hasta ayer tarde totalmente anegadas. Esto fué causa para que el "meeting" realizado, no se viese tan concurrido como era de esperar.

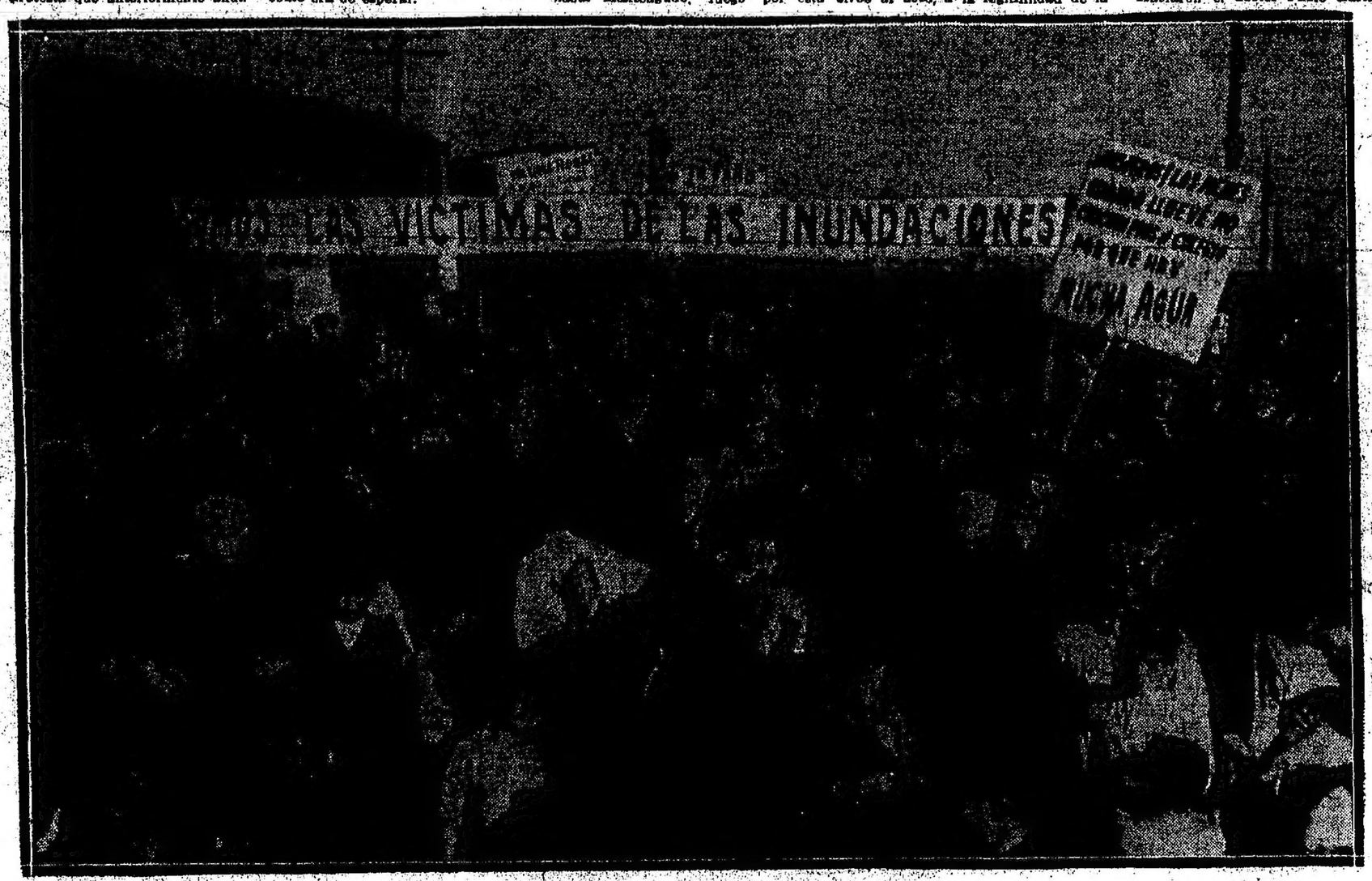


LA MANIFESTACION DE AYER EN NUEVA POMPEYA

Con todo, la disminución del número de los insistentes fué compensada con usura, por el entusiasmo de los presentes.

A las 2.30 de la tarde empezó á organizarse la columna alrededor de la iglesia de Nueva Pompeya y momentos después se puso en marcha en perfecto orden, recorriendo sucesivamente las calles Saenz y Ancasti hasta Montealgudo, luego por ésta hasta Caseros y de aquí por Entre Ríos hasta el Congreso, en cuya puerta oriental, los oradores designados hicieron uso de la palabra.

Formaban parte de la columna alrededor de ciento cincuenta niños de cuatro á doce años, en su mayoría, y algunas madres.

Varios estandartes con escritos alusivos al acto, á la legitimidad de la protesta y trascendencia de la misma, conjuntamente con una banda de música y los miembros del comité Pro Desagües, formaban la cabeza de la manifestación.

Durante todo el largo recorrido de ésta, hubo orden perfecto, disgregándose los manifestantes después de las 5.30 en la plaza del Congreso.

Hablaron el doctor Pablo Barlaro y el señor Pedro G. De Clerk, siendo ambos largamente aplaudidos. En sus respectivos discursos, condensaron en elocuentes palabras el objeto y alcance de la protesta que realizaban, impugnando la incuria de las autoridades y poniendo de relieve, con toda su cruda realidad, el cuadro sombrío, de espanto y miseria en que se encuentran sumidos todas las familias de Nueva Pompeya.

A pedido del segundo de los oradores mencionados, los manifestantes votaron unánimemente la siguiente orden del día:

"Los habitantes de ambas márgenes del Riachuelo y río Matanzas, reunidos en manifestación pública, protestan por la incuria de las autoridades, ante los estragos de las continuas inundaciones, é invitan á los poderes Ejecutivo y Legislativo, para que hagan cumplir sin más demora las leyes de rectificación y canalización de dichos ríos y obras de desagües, llevando así la calma y tranquilidad á sus hogares, expuestos continuamente á perecer por el desbordamiento de las aguas".

Nueva Pompeya es un barrio extenso, compuesto, como se sabe, por gente laboriosa y pobre; ha sufrido repetidas devastaciones por las aguas y hoy mismo encuéntrase abatida por ellas.

La censurable apatía de los poderes públicos, al respecto, no tiene atenuante, y así lo ha hecho constar fundadamente LA PRENSA en oportunidades anteriores.

## SUPERFICIE TERRITORIAL Y POBLACION
### LO QUE PUEDE LLEGAR A SER EL PAIS
### ¡Seis habitantes por milla cuadrada!
### COMPARACIONES CON PAISES EUROPEOS

En uno de los tantos folletos destinados por el gobierno á la propaganda del país en el extranjero, hemos encontrado una demostración sugerente respecto de la escasez de habitantes en la República, á pesar de las seguridades de buen éxito que se brindan á manos llenas para los hombres de cualquier procedencia que se resuelvan á radicarse aquí con objeto de trabajar y arrancar á la tierra la producción que todos se disputan en el exterior.

En el cuadro que reproducimos se enumeran diez países de Europa, cuya superficie territorial, en conjunto, es igual á la de la República Argentina, ó sea, alrededor de 1.140.000 millas cuadradas, y se da el número total de habitantes y el que corresponde á cada milla.

Helo aquí:

| PAISES | Area Millas cuadradas | Población | Por milla cuadrada |
|---|---|---|---|
| Alemania | 208.780 | 64.903.423 | 311 |
| Austria Hungría | 241.333 | 49.418.588 | 204 |
| Bélgica | 11.373 | 7.282.572 | 649 |
| Francia | 207.054 | 39.376.000 | 190 |
| Holanda | 12.648 | 5.898.429 | 466 |
| Italia | 110.550 | 34.565.198 | 313 |
| Noruega | 124.130 | 2.392.688 | 19 |
| Portugal | 35.490 | 5.423.132 | 153 |
| Suecia | 172.880 | 5.476.441 | 31 |
| Suiza | 15.976 | 3.741.971 | 234 |
| Total y término medio | 1.140.214 | 218.578.462 | 191 |
| República Argentina 2.950.520 kilómetros cuadrados | 1.139.343 | 7.000.000 | 6 |

Como se ve, los diez países tienen, en igual territorio que el argentino, 218.578.462 habitantes, que corresponden, término medio, á 191 por 1 milla cuadrada. La Argentina sólo alcanza á siete millones de almas aproximadamente, con seis por milla cuadrada!

## EL 9 DE JULIO EN TUCUMAN
### LA FORMACION MILITAR
### Cómo serán revistadas las tropas

La descentralización de la segunda de nuestras conmemoraciones patrias, estableciéndose que el 9 de Julio próximo sea festejado en Tucumán, la ciudad histórica asiento del Congreso que hizo la solemne proclamación de nuestra Independencia, constituye una novedad en las prácticas establecidas para tales actos patrióticos y promete suscitar gran interés.

En efecto: resuelta la concurrencia del Presidente de la República, á dicha conmemoración, ello hará que se realice con tal motivo una verdadera peregrinación patriótica para tal fecha, pues el gobierno central y gran número de personas se trasladarán allí para participar de los festejos que, además de la novedad de su cambio de escenario habitual, serán muchos é interesantes.

En lo que á participación del ejército se refiere, sé nos ofrece una excelente oportunidad para comprobar la eficacia de la división militar regional de la República, pues en la parada y desfile que se preparan, sólo tomarán parte tropas de la 5a. región, á la cual pertenece la mayoría de las provincias del Norte. Si el sistema regional conviene á los efectos de la defensa nacional y á la instrucción del soldado, la presentación de la división que forman aquellas tropas en la conmemoración del 9 de Julio próximo deberá resultar tal cual si se realizara en esta capital por efectivos de la 1a., ó en Paraná por fuerzas de la 3a., pues todas ellas deben estar listas para ser movilizadas de inmediato dentro de sus propias jurisdicciones.

Por los preparativos que se hacen por parte del general O'Donnell, comandante de la 5a. región y del coronel Irusta, jefe de estado mayor de la misma, cabe esperar un lucido acto militar que ponga en evidencia la instrucción de las tropas de su mando. En efecto; llamados los conscriptos á las filas con dos meses de anticipación sobre el resto de su clase, se ha adelantado la instrucción de los mismos para que puedan tomar parte eficazmente en la conmemoración que se prepara.

Ahora, próximo ya el momento de la formación, el comando de la región ha decidido establecer en el Parque Centenario, situado á las puertas de Tucumán, un campo de concentración y maniobras donde, una vez reunidos los regimientos que vendrán de las diferentes provincias dependientes de esa jefatura militar, se uniformará la instrucción y se organizará definitivamente la formación del 9 de Julio.

La división que tomará parte en tal acto, constará de unos 3.500 hombres más ó menos, distribuídos así, en los distintos regimientos dependientes de la región.

Infantería: 4 regimientos, números 17, 18, 19 y 20.

Artillería: 2 regimientos, el 5 de artillería montada y los 2 grupos de montaña.

Ingenieros: 1 batallón, el 5 de esa arma.

Caballería: probablemente el 8 ó el 4 que se pondrá á disposición del comando para esa ocasión, aunque no pertenecen á la 5a.

Para facilitar al Presidente de la República la revista y desfile de las tropas, se piensa hacer formar á la división en una explanada situada en las inmediaciones del Casino de Invierno, recientemente construído. En esa forma, el doctor Sáenz Peña y su comitiva, viniendo de la ciudad, revistarían las tropas tendidas, en línea de batalla y, una vez terminado el recorrido, el Presidente y sus acompañantes se ubicarían en los balcones del edificio aludido, desde donde presenciarían cómodamente el desfile.

## MENDOZA EN 1910
### Instrucción pública,
### comercio, industrias

La dirección general de estadística de la provincia de Mendoza, ha publicado, en un volumen de gran formato, el anuario correspondiente á 1910.

Como las publicaciones similares precedentes, la de que nos ocupamos contiene datos sobre extensión, población, inmigración, demografía, nupcialidad, hospitales, instrucción pública, justicia, movimiento policial y carcelario, propiedad raíz, hipotecas, finanzas, obras públicas, irrigación, ferrocarriles, comercio é industrias, seismología, exportación, correos y telégrafos, culto, bibliografía, beneficencia, etc. etc.

El día 31 de Diciembre del año antepasado, la población de Mendoza era de 223.532 habitantes, de los cuales un 71.2$ por ciento son argentinos.

En cuanto á instrucción pública, encontramos los siguientes datos:

Existen en la provincia 173 escuelas provinciales de varones, de niñas y mixtas; 27 escuelas nacionales, y 18 escuelas privadas, lo que arroja un total de 218 escuelas de diferentes categorías para una población escolar de 17.804 para las primeras, 3.854 para las segundas, y 1.441 para las terceras, esto es, un total de 23.040 educandos de ambos sexos.

La existencia ganadera, es la siguiente: ganado bovino, 328.598 cabezas; equino, 131.858; mular, 24.346; asnal, 4.014; ovino, 290.123; caprino, 206.437; y porcino, 35.351; cuyo total se justiprecia en la suma de 14.283.379 pesos.

Los viñedos ocupan una extensión de 28.732 hectáreas, 3.415 áreas, y se estima el precio de su producto, en pesos 165.251.878.16. De esta extensión, corresponden 20.997 hectáreas, 6.519 áreas, á viña francesa, por valor de pesos 143.154.229.80; y 7.735 hectáreas, 3.896 áreas de viña criolla, por valor de pesos 22.097.354.30.

Se han elaborado en la provincia, 259.516.642 litros de vino, dividiéndose esta elaboración, en la siguiente forma: 233.278.420 litros de vino tinto; 3.419.731 de vino blanco y 23.117.491 de vino criollo.

La venta producida por el comercio y las industrias patentadas, en la provincia, es la siguiente: agencias de distinta índole, pesos 129.705.86; comercio, pesos 241.775.72; industrias, pesos 47.614.83, y profesionales, pesos 20.324.10. Lo que arroja un total de pesos 439.420.50, sobre un total de 3.704 tributarios.

Otro tópico importante del anuario estadístico mendocino, es el que se refiere á la exportación y la importación en 1910.

Los frutos del país, se han exportado en la siguiente proporción:

Cueros vacunos, 85.063; cueros de becerros, 23.773; cueros de yeguarizos, 192; cueros de lanares, 35.798; y cueros de cabríos, 123.297; cerda, 37.922 kilogramos; lana, 569.197 kilogramos; pluma de avestruz, 1.253 kilogramos; semilla de alfalfa, 59.973 kilogramos; cera, 30.905 kilogramos; miel, 170.302 kilogramos; nueces, 19.431 kilogramos; cebada, 19.889 kilogramos; vinos, hectolitros 2.184.324, 75 litros; alcoholes, 15.004 hectolitros, 62 litros.

La exportación de todos estos productos, representa para el erario público una renta de pesos 2.231.990.08 por concepto de impuestos.

Aparte de los frutos del país, juega también un rol importante entre los elementos de exportación, el ganado que se envía á la vecina República de Chile, por vía Cordillera.

He aquí las cifras de esta exportación:

He aquí las cifras de esta exportación: bueyes, 3.442; novillos, 22.330; vacas, 7.236; terneros, 19; mulas, 748; caballos, 267; yeguas, 1.361; lanares, 1.402 y cabríos, 10.

El volumen termina con una minuciosa tabla explicativa de los salarios corrientes en la provincia y de los precios corrientes de artículos de consumo en el mercado central.

La brevedad con que nos vemos obligados á sintetizar el trabajo nos impide detenernos sobre los demás puntos del anuario.

## EL HOSPITAL DE CLINICAS DE CORDOBA
### Necesidad de habilitarlo
### UNA PETICION OLVIDADA

En Abril de 1910, el entonces Presidente de la República, doctor José Figueroa Alcorta, recibió una nota de los miembros del cuerpo médico y alumnos de la Facultad de Medicina de la universidad de Córdoba, en la que se le pedía se habilitara el nuevo hospital de Clínicas en construcción, en aquella ciudad, por ser inadecuado, por las razones que aducían, el hospital San Roque, de la misma, para el albergue de los enfermos y el dictado de los cursos.

En esa oportunidad, LA PRENSA habló de la conveniencia que la realización de lo solicitado, implicaba.

Con todo, y no obstante el deseo consignado en la misma nota de que, lo que se pedía, constituye uno de los números con que Córdoba celebraría el centenario, ella cayó en el olvido.

Demás está decir que un solo hospital y todavía antiguo y ruinoso, es insuficiente para una ciudad como Córdoba, cuya actual población, pasa de cien mil habitantes, y sólo el descuido ha podido aplazar por tanto tiempo la realización de lo solicitado, pues éste es un asunto cuya urgente realización es de suma trascendencia, por los intereses que afecta, y á la Nación, sobre todo, incumbe la vigilancia y atención de sus instituciones de beneficencia, ya que ellas son el asilo oportuno de las clases proletarias.

Por otra parte, Córdoba no puede soportar sino con inconvenientes cada día mayores, el que los profesores de su universidad, se vean casi imposibilitados para dictar sus cursos clínicos en un hospital donde, según los términos de la solicitud que comentamos, "estrechamente caben 150 camas, encontrándose, sin embargo, muchas más, donde entre camas improvisados y á la intemperie, á veces, ó sobre el pavimento que vierte aguas, en confuso hacinamiento, se confunden de continuo, el tuberculoso, el tifoideo, etc., etc., y donde, por fin, se han visto parturientas en los

# BOLETIN TELEGRAFICO DEL EXTERIOR, DE LAS PROVINCIAS Y TERRITORIOS

## VIA COLON

### EL DOCTOR LOBOS EN TURIN

**Gran banquete en su honor**

ROMA, Mayo 5 — Telegrafian de Turin, que el cónsul argentino en aquella ciudad, señor Bottero obsequió hoy con un banquete al doctor Eleodoro Lobos. Asistieron las principales autoridades locales y varios miembros del comité que organizó la exposición internacional industrial, que se realizó en esa ciudad el año pasado.

Al destaparse el champaña, hicieron uso de la palabra, el cónsul Bottero, el senador Segundo Frola, el ingeniero Bianchi, el profesor Loria, ensalzando los vínculos de fraternidad existentes entre las dos naciones y dedicando elogiosas frases al obsequiado, quien contestó con breves y aplaudidas palabras, manifestándose muy agradecido por la distinción de que fué objeto.

El doctor Lobos, por la tarde, visitó en automóvil, los puntos principales de la ciudad y sus mayores instituciones, demorando especialmente en el taller de estudios económicos y sociales.

Esta misma noche, el conocido hombre público argentino salió para Pallanza, lago Maggiore, donde cuenta pasar una breve temporada.

## LA GUERRA ENTRE ITALIA Y TURQUIA

### DETALLES DE LA OCUPACION DE RODAS

**ACCION OFENSIVA DE LOS ITALIANOS**

**LA BANDERA ITALIANA**

**IZADA EN LA CAPITAL**

**ENTUSIASMO DE LA POBLACION DE LA ISLA**

**MANIFESTACIONES PATRIOTICAS EN LA PENINSULA**

### INFORMACIONES DE ORIGEN ITALIANO

ROMA, Mayo 5 — Todos los diarios de la península publican en sus ediciones de hoy, amplias informaciones oficiales, respecto de la ocupación de la isla de Rodas, efectuada anteayer por la acción combinada de la escuadra del vicealmirante Viale y un fuerte contingente de tropas al mando del teniente general Juan B. Ameglio.

Según dichas informaciones, en la noche del 2 del corriente, se reunieron en las aguas de Stampalia las divisiones navales al mando del vicealmirante Viale y contraalmirante Presbitero y Thaon di Revel, respectivamente, además de numerosos vapores que llevaban un contingente de nueve mil hombres de las varias armas, con todos los materiales bélicos y de campaña, necesarios.

El imponente convoy, escoltado por las tres divisiones navales, se puso en marcha con las luces apagadas, dirigiéndose á la isla de Rodas, que fué avistada á las 3.30 de la madrugada del día siguiente.

Entonces la escuadra se dividió en dos secciones, siguiendo viaje una de ellas hacia el Norte de la isla, con objeto de hacer una demostración frente á la capital; la otra sección escoltó á los transportes hasta la playa de la bahía de Karitea, donde, aprovechando el estado apacible del mar y el buen fondo de ella, pudo acercarse considerablemente á la costa, lo que facilitó considerablemente las operaciones de desembarco que se iniciaron á las 6, arrimándose numerosas balsas y cincuenta lanchas, que se fueron llenando rápidamente de soldados.

El primer contingente desembarcado en Karitea estaba formado por dos compañías de marineros, con una sección de ametralladoras, los que efectuaron un rápido reconocimiento, comprobando la ausencia de toda fuerza armada musulmana en un radio de algunos kilómetros.

Entonces las lanchas ocupadas por las tropas de la división Ameglio fueron remolcadas hasta la costa, por varias lanchas automóviles arriadas de la escuadrilla de torpederos, desembarcando en menos de dos horas cerca de ocho mil hombres, que rápidamente tomaron posición sobre una altura inmediata.

La rapidez y el perfecto orden en que se realizaron las operaciones de desembarco, fueron verdaderamente admirables, pues si es cierto que las óptimas condiciones atmosféricas y del mar las favorecieron considerablemente, debe notarse el hecho de que no hubo un sólo accidente, debido á la gran práctica y al entusiasmo con que los marineros de la armada prestaron su valiosa cooperación.

Mientras el general Ameglio, acompañado por su estado mayor, realizaba un breve reconocimiento, se continuó desembarcando el resto de las tropas, formada por los artilleros, ingenieros y las secciones de la intendencia y de la sanidad, con todos los materiales inherentes á cada uno de estos cuerpos auxiliares, las piezas de artillería y ametralladoras, los víveres, las municiones, los materiales telegráficos y telefónicos, los equipajes y demás accesorios, así como las caballadas, habiéndose terminado completamente las operaciones á las 2 de la tarde.

Durante este tiempo no hubo señal alguna de hostilidad por parte de las tropas musulmanas: ni un tiro de cañón, ni reconocimiento alguno de sus vanguardias.

Sin embargo, el general Ameglio no estuvo un sólo momento inactivo, y después de haber tenido una larga entrevista con el vicealmirante Viale, celebró una conferencia con los generales de brigada D'Amico y Moccagatta, que están bajo sus órdenes, formulando el plan de ataque contra la ciudad de Rodas. Según dicho plan, las tropas italianas deberían efectuar un movimiento hácia el interior con objeto de acercarse á la ciudad por las alturas que la dominan é impedir á los turcos replegarse sobre los montes situados al Sur de la isla, donde sería más difícil desalojarlos. Cortada la retirada al enemigo hacia aquel lado, los expedicionarios deberían rechazarlo hacia el Norte, encerrándolos en el llano dominado por la altiplanicie Smith, de manera que no le quedaría otro recurso, para evitar su destrucción, que dejarse cercar y rendirse.

Comentando las noticias expresadas, los diarios locales ensalzan la precisión de los movimientos efectuados por la escuadra italiana, facilitando con el mismo éxito que en Macabex, el desembarco de un contingente de tropas tan considerable, sin el menor derrame de sangre y sin permitir á los enemigos la menor acción ofensiva.

"La Tribuna" pone especialmente de relieve el secreto que se guardó también esta vez respecto de la operación, añadiendo que mientras la prensa de todo el mundo creía á la escuadra italiana en viaje de simple crucero y el general Ameglio tranquilamente ocupado en reforzar las posiciones conquistadas en Bengasi, los hechos han demostrado que la escuadra de Viale y el contingente á las órdenes del general mencionado, estaban preparándose para la inminente expedición.

"La Tribuna" añade que para garantizar la mayor reserva sobre el particular, el gobierno italiano concentró varios miles de hombres en Taurun. En efecto, se anunció que una eventual expedición al archipiélago turco saldría de aquel puerto, al mando del general Signorile; en efecto, las tropas mencionadas salieron ayer de Tobruk, pero tan sólo para dirigirse á Bengasi, en reemplazo del contingente partido ya con el general D'Ameglio hacia Rodas.

"Il Giornale d'Italia", después de haber formulado comentarios más ó menos iguales, dice á continuación que según datos anteriores, la guarnición de Rodas está formada por cerca de tres mil hombres, que disponen de dos baterías de artillería.

ROMA, Mayo 5 — El ministerio de Guerra comunica oficialmente que el efectivo de la división al mando del teniente general Juan B. Ameglio, desembarcada en la isla de Rodas, es de 9.800 hombres.

Forman la división los siguientes cuerpos: regimiento 4o. de bersagglieri, al mando del coronel Maltini; regimientos 57 y 88 de infantería, mandados, respectivamente, por los coroneles Vanzo y Fabbri, otro regimiento de infantería formado por un batallón del regimiento 63o., otro del 58o. y otro del 79o.; dos baterías de campaña, una de montaña; una de sitio, varias secciones de ametralladoras; una compañía mixta de ingenieros y varios destacamentos de cuerpos auxiliares.

Confírmase que el teniente general D'Ameglio tiene bajo sus órdenes á los generales de brigada Carlos D' Amico y José Moccagatta, ambos ascendidos durante la campaña actual por acción de guerra, los que gozan como aquél de gran prestigio entre los expedicionarios.

ROMA, Mayo 5 — "Tribuna" anuncia que el ministro de Marina recibió anoche un radiotelegrama del vicealmirante León Viale, comandante en jefe de la escuadra que opera en el mar Egeo, confirmándole el completo éxito de la operación efectuada anteayer por tres de las divisiones de su mando, escoltando el convoy que llevaba las tropas á las órdenes del general D'Ameglio y facilitando su tranquilo desembarco en la isla de Rodas.

El radiotelegrama añade que ayer tarde el vicealmirante Viale, que se había incorporado con el acorazado "Vittorio Emanuele", que lleva su insignia á las otras unidades fondeadas en la rada de la capital de la isla, envió un parlamentario al gobernador, para intimarle la rendición.

El funcionario otomano le contestó que no teniendo los medios para oponerse con la fuerza á la acción italiana, abandonaba la dirección de los negocios, protestando de que no tenía facultades para ocuparse de la guarnición, siendo un simple funcionario civil.

Terminando su informe radiográfico, Viale manifestó que las tropas turcas, habiéndoles cortado la retirada hacia el Sur el general D'Ameglio, se habían reconcentrado en las inmediaciones de la altiplanicie Smith, contra la cual la escuadra italiana había inmediatamente abierto el fuego, que duró hasta que las vanguardias italianas lograron tomar posición en el parage situado entre Sandrulli y Tohms.

ROMA, Mayo 5— El ministro de Guerra recibió ayer tarde del acorazado "Regina Margherita", el siguiente radiograma, enviado por el teniente general Ameglio:

"Tengo el honor de comunicar á V. E. que poco después de las 2 de la tarde de hoy, terminadas por completo las operaciones de desembarco de las tropas, caballadas, materiales bélicos y de campaña, efectué una acción ofensiva contra el enemigo, empleando la brigada D'Amico, apoyada por los destacamentos de marineros desembarcados, y una parte de la artillería disponible.

Después de un recio cañoneo, á raiz del cual los musulmanes tuvieron que abandonar tres veces las posiciones ocupadas sucesivamente, replegándose hacia el interior, lancé contra ellos mis tropas y los marineros, que les cargaron á la bayoneta, encerrándolos contra la altiplanicie de Smith, poco después de las 7.

Habiendo llegado la noche, tomé posiciones sobre una altura situada á media hora de camino de la ciudad, que domino por completo, auxiliado desde el mar, por nuestra poderosa escuadra.

No puedo precisar las pérdidas sufridas por el enemigo, pero sus sucesivas y precipitadas retiradas, evidencian que debieron ser considerables. Nosotros tuvimos dos muertos y cinco heridos graves.

Durante la acción hemos hecho 51 prisioneros, entre ellos un pelotón de regulares otomanos. Según afirman los prisioneros, la guarnición estaba formada por tropas regulares y voluntarios; pero los datos sobre su efectivo total son muy contradictorios, pues mientras algunos dicen tratarse de un millar de hombres, otros afirman que superan los cinco mil. Informaciones recogidas entre la población cristiana de la isla, aseguran que la guarnición asciende á poco ménos de 3.000 hombres armados con numerosa artillería."

ROMA, Mayo 5—Los diarios locales publican en sus ediciones de la tarde un comunicado oficial del ministerio de Marina, anunciando que se ha recibido un radiotelegrama del acorazado "Vittorio Emanuele", buque almirante de la escuadra que opera en el mar Egeo, en el cual el vicealmirante Viale da cuenta que á las dos de la tarde de hoy fué izado sobre la fortaleza de Rodas el pabellón tricolor italiano, saludado por las salvas reglamentarias de los navíos de guerra, los hurrahs de sus tripulantes y calurosas ovaciones de la población que acentuando la actitud favorable demostrada desde un principio, se manifiesta entusiasta por la acción italiana.

ROMA, Mayo 5—Comunican desde Homs que entre los oficiales que sucumbieron en la toma de Lebda, figura el capitán Basseri, del regimiento 37 de infantería, originario de Altavilla Monferrato, Alejandría. Se añade que los expedicionarios continúan reforzándose en las posiciones conquistadas, no habiendo el enemigo renovado sus ataques.

ROMA, Mayo 5—Telegramas de Trípoli desmienten la noticia de que el campo atrincherado de Ain-Zara haya sido evacuado por las tropas italianas, con motivo de sus pésimas condiciones sanitarias. En aquel campamento no ocurrió novedad alguna, siendo el rumor en cuestión el resultado de algunas correspondencias enviadas por un periodista alemán á varios órganos de Berlín y Viena.

En el mismo telegrama se afirma que la situación de Trípoli, Homs y Duchémes también continúa invariada.

ROMA, Mayo 5 — La noticia de haberse izado sobre la fortaleza de Rodas la bandera italiana despertó en toda la península un enorme entusiasmo, que se exteriorizó con grandes manifestaciones de regocijo, organizada por los estudiantes y la juventud nacionalista. En Roma, Nápoles, Palermo, Turín y Génova, varios miles de personas, formadas en columna, recorrieron las calles principales de dichas ciudades, vitoreando al ejército y á la armada, y especialmente al general D'Ameglio, cuya popularidad aumenta.

"La Tribuna" anuncia que el rey, recibiendo á los ministros para la firma de los decretos en trámite, manifestóse altamente satisfecho del éxito de la operación militar y marítima efectuada en Rodas, de la cual habló largamente.

Después de la firma, el hon. Giolitti, presidente del consejo, celebró una conferencia, que duró más de media hora, con los ministros de Guerra, Marina y Relaciones Exteriores, general Pablo Spingardi, vicealmirante Pascual Leonardi Cattolica, y marqués de San Giuliano, respectivamente. Luego fueron enviadas al vicealmirante Viale y al general D'Ameglio minuciosas instrucciones, cuyo texto se reserva.

ROMA, Mayo 5 — "Il Messaggero" publica un telegrama de su corresponsal en Trípoli, quien refiere que esta mañana fué inaugurada solemnemente en aquella ciudad la nueva estación ultrapoderosa de telegrafía sin hilos que tendrá un radio de acción de 3.000 kilómetros y estará en comunicación directa con las similares de Coltocelle y Coltano.

Presenciaron la ceremonia las principales autoridades militares y civiles, presididas por el general Caneva y Hassuna pachá, presidente de la comisión de Fomento, además de los representantes del cuerpo consular, numerosos oficiales superiores y periodistas y un público selecto.

Hicieron uso de la palabra el capitán de navío Cacace, comandante de la división naval de estación en las aguas tripolitanas, Hassuna pachá, y el general Caneva, todos ensalzando la alta significación moral de la nueva estación radiográfica y vitoreando á Italia y al rey entre los aplausos calurosos de la concurrencia.

Luego fueron enviados varios radiogramas á la estación de Coltano, felicitándose á los soberanos, al ingeniero Marconi y á los hon. Giolitti, Spingardi y Cattólica.

ROMA, Mayo 5 — "Il Giornale d'Italia" publica en su última edición el texto de un reportaje efectuado por uno de sus redactores al hon. Juan Bettolo, respecto de la ocupación de Rodas. El conocido marino manifestó que en su concepto la ocupación constituía un acontecimiento, cuya importancia no era tan solo militar, añadiendo que no se tardará en notarse sus efectos en el campo político y diplomático. Añadió que desde el punto de vista táctico, la brillante operación y especialmente el rápido desembarco constituían una prueba más de la buena preparación del ejército y de la armada de Italia, contribuyendo á aumentar su prestigio.

ROMA, Mayo 5 — "Il Corriere della Sera", de Milán, publica un telegrama de su enviado especial en Túnez, quien comunica que varios musulmanes, que llegaron á esa ciudad, habiendo desertado del campamento de Suani-ben-Aden, afirman que entre los turco-árabes allí reconcentrados, hace grandes estragos el tifus, escaseando los víveres de tal manera, que muchos árabes están obligados á vender sus objetos preciosos, para comprar un poco de harina y trigo, con que aumentar su ración.

### EN EL EXTRANJERO

BERLIN, Mayo 5 — Telegramas recibidos de Constantinopla indican que el gobierno otomano mantiene la reapertura de los Dardanelos, á pesar de la ocupación de Rodas por los italianos. Ayer se iniciaron los trabajos para levantar las minas colocadas en el estrecho, y la navegación estará libre dentro de pocos días. Es, en cambio, probable que Turquía vuelva á clausurar el estrecho si los buques italianos aparecieran de nuevo en el Norte del mar Egeo.

Se anuncia al mismo tiempo que el gobierno otomano está decidido á negarse á pagar indemnización alguna por las pérdidas sufridas por los buques detenidos á consecuencia de la clausura de los Dardanelos. Todo indica que esta cuestión será objeto de interesantes debates desde el punto de vista del derecho internacional.

## ESPAÑA

## LOS RADICALES EN ZARAGOZA

### Asamblea en la Casa del Pueblo

**ENERGICOS DISCURSOS**

**PRECAUCIONES POLICIALES**

MADRID, Mayo 5 — Comunican de Zaragoza que la excitación entre los elementos radicales de aquella ciudad, aumenta á consecuencia de la actitud de las autoridades que, según comunicué ayer, suspendieron la junta directiva de la juventud radical, ordenaron la recogida de hojas impresas editadas por los radicales y prohibieron hoy la proyectada manifestación al cementerio para depositar coronas en la tumba de Costa.

Estos actos han causado entre los radicales bastante disgusto y especialmente la recogida de las hojas, en las cuales, se afirma, sólo se hacía una convocatoria á los elementos del partido para asistir á la asamblea fijada para esta tarde.

La Fraternidad Republicana, en vista de la actitud adoptada por las autoridades hizo anoche una nueva convocatoria y citó á los radicales para acudir á la estación y recibir á los correligionarios valencianos y barceloneses que habían anunciado su llegada.

La estación horas antes de llegar los radicales de aquellas provincias se hallaba totalmente ocupada por compactos grupos. Al llegar el tren la concurrencia dió entusiastas vítores al partido radical y se organizó una manifestación con banderas rojas.

MADRID, Mayo 5 — Dicen de Zaragoza que en la Casa del Pueblo de aquella ciudad se ha celebrado la anunciada asamblea radical en la que tomaron parte centenares de representantes del partido; presidió el señor Castro y los oradores pronunciaron enérgicos discursos contra los gobiernos monárquicos.

Se resolvió enviar un expresivo saludo al señor Estévanez y acto continuo se iniciaron las deliberaciones para aprobar determinadas conclusiones.

Entre estas las más importantes fueron: Necesidad de la implantación de la República; disolución de las congregaciones religiosas; impedir la pedir la vuelta al poder de los conservadores; iniciar una campaña de agitación en todos los pueblos de la zona; costear un diario de tendencias marcadamente revolucionarias y protestar enérgicamente contra la prohibición gubernativa para celebrar una manifestación en memoria de Joaquín Costa.

Defendieron estas proposiciones que fueron aprobadas por numerosos radicales, pronunciándose discursos de tonos exaltados. Algunos manifestaron que ofrecían derramar su sangre antes de consentir la vuelta al poder del partido del señor Maura.

En vista de que la efervescencia entre los elementos radicales aumenta las autoridades rodoblan las medidas policiales para evitar que se promuevan desórdenes.

Hoy llegaron á la ciudad doscientos guardias civiles y en los pueblos cercanos ha comenzado á reconcentrarse bastante fuerza.

La opinión independiente considera que la acitud de las autoridades ha sido causa de que la agitación radical aumente.

## CAMPAÑA REPUBLICANA

### Propagandistas en Bilbao

MADRID, Mayo 5 — Comunican de Bilbao que hoy llegaron á aquella ciudad los señores Melquiades Alvarez y Pablo Iglesias, para continuar la campaña de propaganda iniciada por los elementos del partido reformista y la conjunción, con el régimen monárquico.

Los diputados fueron recibidos en la estación por una numerosa concurrencia que les tributó entusiastas ovaciones. A las puertas de la estación se organizó una manifestación pública que acompañó á los oradores hasta el hotel donde se alojan.

Desde uno de los balcones el señor Pablo Iglesias dirigió la palabra á los manifestantes y pronunció enérgicos párrafos contra el régimen y los gobiernos monárquicos. Habló después el señor Melquiades Alvarez quien dijo: "La conjunción republicano-socialista es la única agrupación política capaz de salvar á la patria agobiada desde hace tiempo por las instituciones teocráticas."

El señor Pablo Iglesias habló de nuevo y dijo que llegaban á Bilbao para sellar nuevamente el pacto con los republicanos, con objeto de impedir la vuelta al poder de los elementos conservadores y derrocar al actual gabinete de Canalejas.

Ambos oradores fueron aplaudidísimos por la muchedumbre.

Entre los elementos republicanos reina bastante animación con motivo de la actividad desplegada en la campaña de propaganda.

## EL REY EN TORTOSA

### Inauguración de obras de riego

**ENTUSIASTA RECIBIMIENTO**

MADRID, Mayo 5 — Comunican de Amposta, Tarragona, que en la mañana de hoy llegó á aquella ciudad el rey Alfonso, acompañado por el ministro de Fomento, señor Villanueva y varios ayudantes militares. Fué recibido en la estación por las autoridades civiles, algunas militares, y numerosas comisiones.

El monarca se trasladó al partido, en donde se han de iniciar las obras de canalización del río Ebro. Esperaban al monarca numerosas comisiones populares con banderas y estandartes y una compacta concurrencia.

El alcalde de Amposta saludó al monarca en nombre del pueblo y acto continuo las bandas de música interpretaron la Marcha Real, que terminó entre los vítores y aclamaciones de la concurrencia.

Uno de los ingenieros encargados de los trabajos, explicó al monarca detalladamente el sistema de riegos, la probable duración de las obras y los beneficios que reportará á los pueblos de la región. Después, el monarca firmó el acta de inauguración de las obras.

El presidente de la junta de canalización pronunció un discurso, al que contestó el monarca, manifestando su entusiasmo por la realización de una obra que tantos beneficios causará á la zona que riega el río Ebro.

Terminado el acto, el monarca continuó su viaje hasta Tortosa, en donde fué objeto de un entusiasta recibimiento. La estación se hallaba artísticamente engalanada con profusión de banderas y guirnaldas de flores. Las tropas apostadas en los andenes rindieron al monarca los honores acostumbrados.

En la misma estación se procedió al acto de descubrimiento de una lápida, en memoria del ingeniero Izquierdo. La ceremonia se llevó á cabo con gran solemnidad, y habló el señor Zulueta, quien enalteció la labor de aquél en beneficio de la región.

Contestó el ministro de Fomento, señor Villanueva.

Al terminar el acto, los concurrentes prorrumpieron en vítores al rey.

Organizóse la comitiva, y el rey entró en la ciudad, que se hallaba embanderada artísticamente. Al paso del carruaje por las calles, desde los balcones, arrojaban palomas y flores, mientras la muchedumbre vitoreaba al monarca.

En la Catedral se cantó un solemne "tedéum" y poco después, en el Ayuntamiento, se verificó la recepción oficial. Desfilaron los centros y sociedades, numerosas personalidades políticas y literarias y comisiones populares.

Las autoridades se muestran satisfechísimas del recibimiento que se ha tributado al rey.

MADRID, Mayo 5—Comunican de Tortosa que esta tarde el monarca y su comitiva se trasladaron en automóviles hasta Arenys, en donde se celebró un banquete al que asistieron 400 comensales.

El ministro de Fomento, señor Villanueva, pronunció un brindis ensalzando la política hidráulica.

Terminado el banquete, el ministro y algunas autoridades recorrieron en barcas el canal de la dársena del Ebro. Visitaron también el observatorio y llegaron á Roquetas, en donde se celebró una recepción.

**La orquesta sinfónica de Madrid — Llegada á Barcelona**

BARCELONA, Mayo 5—Llegó hoy á esta ciudad, la orquesta sinfónica de Madrid á la que se tributó un entusiasta recibimiento.

Asistieron comisiones del ayuntamiento, del Orfeón Catalán y centros artísticos.

Al bajar del tren los profesores de la orquesta, la concurrencia prorrumpió en vítores á Madrid.

Se organizan fiestas en honor de la orquesta sinfónica.

**Concurso hípico en Jerez**

MADRID, Mayo 5—Dicen de Jérez, que esta tarde, comenzó el concurso hípico organizado en aquella ciudad.

La carrera "Inauguración", la ganó el capitán Spencer.

**La emigración en Almería**

MADRID, Mayo 5—Las oficinas de emigración de Almería, comunican que en los cuatro meses últimos del corriente año, emigraron 4.615 almerienses, la mayor parte para la Argentina.

En igual tiempo inmigraron 1.542.

**En la Academia Española — Recepción del señor Mellado**

MADRID, Mayo 5—Con gran brillantez se realizó hoy la recepción en la Real Academia Española, del literato señor Andrés Mellado. Asistieron al acto numerosos académicos y buen número de personalidades políticas y literarias.

El discurso del nuevo académico tuvo por tema "La Prensa" y en él dedicó entusiastas elogios á la labor de los diarios.

Contestó el marqués de Pidal.

Ambos fueron aplaudidísimos por la concurrencia.

**Sangrienta colisión**

MADRID, Mayo 5—Comunican de Logroño que en Cordoban, pueblo de la provincia, anoche durante un baile, varios mozos sostuvieron una viva discusión que degeneró en reyerta.

Cuatro de ellos resultaron heridos gravemente, de arma blanca.

Fueron detenidos los promotores del sangriento suceso.

**Noticias de Melilla — Ecos de un combate**

MADRID, Mayo 5 — Noticias recibidas de Melilla comunican que las autoridades saben por confidencias de los marroquíes de las kabilas amigas que los moros que en los pasados días intentaron atacar dos posiciones españolas, fueron rechazados y tuvieron quince muertos y 41 heridos.

Entre los kabileños de la harka persiste el descontento, afirmándose que muchos regresan desalentados al interior del territorio.

**En honor de Ruben Darío**

BARCELONA, Mayo — En el Ateneo de esta ciudad se realizó una velada en honor del literato nicaragüense Ruben Darío.

Al acto asistieron muchas personalidades y buen número de damas.

El literato saldrá en breve para Madrid.

**Partido de "football"**

MADRID, Mayo 5 — Dicen de Jerez que se jugó un partido de "football" entre los teams Jerez y Sevillano.

Obtuvo el triunfo después de reñida lucha el primero.

**Corrida de toros desastrosa — Varios heridos**

MADRID, Mayo 5 — Dicen de Córdoba que durante la corrida de toros celebrada en aquella ciudad se promovió un serio desorden á causa de que el público intervino en la lidia y dió muerte á una de las reses.

Parte de los espectadores arrojaron tablas y otros objetos á la plaza hiriendo á dos guardias y á un niño de gravedad y á otras personas levemente.

La guardia civil intervino y detuvo á varios de los promotores del sangriento incidente.

**El asunto de las Canarias — Trabajos de la comisión**

MADRID, Mayo 5 — En el salón de sesiones del Congreso se reunió hoy la comisión de Canarias encargada de gestionar acerca de los poderes públicos y de los parlamentarios la aprobación del proyecto de división de la isla en provincias.

Nombróse una comisión ejecutiva que en unión de los parlamentarios por la isla, trabaje por lograr aquel propósito en la presente legislatura.

A la asamblea de hoy asistieron numerosas personalidades políticas, representantes de distritos canarios.

## FRANCIA

### ELECCIONES MUNICIPALES

**Resultados conocidos**

PARIS, Mayo 5—Efectuáronse hoy las elecciones para la renovación por cuatro años de los miembros del concejo municipal de esta capital.

El presidente de la República, realizó especialmente el viaje en automóvil desde Rambouillet, hasta la alcaldía del octavo distrito con el objeto de depositar su voto.

Fueron reelectos los siguientes concejales:

En el primer distrito. Por Saint Germain L'Auxerrois, M. Ferdinand Le Monuet; por Les Halles, M. Maurice Quentin; por el Palais Royal, M. Levée; por la Place Vendome, M. Eugéne Billard.

En el segundo distrito. Por Vivienne, M. Ernest Adolphe Garon; por Le Mail, M. Leopold Bellán.

En el tercer distrito. Por Les Enfants Rouges, M. Lowis Dawaset; por Les Archivos M. Leopold Achille, por Sain Avoyé, M. Peuch.

En el IV distrito. Por el Arsenal, M. Henri Galli; por Sain Gervais, M. Badini-Jourdin; por Saint Merri, M. Le Corbellier; por Notre-Dame, M. Lemarchando.

En el 5o. distrito. Por el Jardin des Plantes, M. Paul Fleurot; por la Sorboune, M. Robaglia.

En el 6o. distrito. Por l'Odéon, M. Henry Alpy; por Notre-Damé-des-Champs, M. Anphonse Deville; por Saint Germain-des-Pres; M. Duval-Arnould.

En el 7o. distrito. Por Saint Thomas d'Aquin, M. Ambroise Rendu; por L'Ecole Militaire, M. Adrien Mithouard.

En el 8o. distrito. Por los Campos Elíseos, M. Maurice Quentin-Bauchard; por el Faubourg du Boule, M. Chasselgne-Goyon; por La Madeleine, M. Froment-Meurice; por el barrio de Europa, M. César Cairc.

En el 9o. distrito. Por Saint Georges, M. Charles Guillard; por la Chaussée d'Antin, M. Oudin; por el Faubourg Montmartre, M. Pointel.

En el 10o. distrito. Por la Puerta Saint Denis, M. Georges Girou;

En el 11o. distrito. Por Saint Ambroise, M. Gelez; por la Roquette, M. Ranvier; por Sainte Marguerite, M. Emile Chausse.

En el 12o. distrito. Por Bercy, M. Morin.

En el 13o. distrito. Por Croulebarbe, M. Deslandres; por Maisón-Blanche, M. Henri Rousselle.

En el XIV distrito, por la Santé, M. Hénaffe; por el Petit Montrouge, M. Poirier de Narcay.

En el XV distrito, por Saint Lambert, M. Adolphe Chérioux.

En el XVI distrito, por Autauil, M. Evain; por la Porte Dauphine, M. Gay; por Chaillot, M. Merlin.

En el XVII distrito, por Les Ternes, M. Jousselin; por la Plaine-Monceau, M. Emile Massard; por Les Epinettes, M. Brunet.

En el XVIII distrito, por Les Grandes Carrieres, M. Varenne.

En el XIX distrito, por La Vilette, M. Paris; por el Pont de Flandre, M. Lajarrige.

En el XX distrito, por Belleville, M. Berthaut; por Caint Farseau, M. Virot; por el Pere Lachaise, M. Landrin.

En veinticinco circunscripciones se produjeron empates que serán resueltos por una elección ulterior.

PARIS, Mayo 5 — En las redacciones de los diferentes diarios se publicaron hoy en carteles y transparentes los resultados de las elecciones.

Reinó gran animación en los bulevares en donde se vendieron numerosísimos ejemplares de las ediciones especiales.

De las elecciones realizadas en los departamentos se conocen algunos resultados interesantes, M. Emile Combes fué reelecto en Pons; M. Clementel, en Riom; el general Goiraud, ex ministro de Guerra, que acaba de pasar á la plana pasiva fué electo en Niza.

PARIS, Mayo 5 — Las noticias que se reciben de los departamentos acerca de las elecciones municipales realizadas hoy, indican que se han efectuado pocas modificaciones en las grandes ciudades.

En esta capital han sido reelectos cincuenta y cinco de los miembros del consejo anterior y no ha habido ningún concejal nuevo.

En Limoges los progresistas fueron derrotados por los socialistas.

En Hazebrouck el abate Lemire, demócrata cristiano, fué derrotado por los liberales auspiciados por el alto clero.

En Lille fueron reelectos los progresistas.

En Lyon fué reelecto el alcalde M. Herriot.

## HALLAZGO DE UN CUADRO DE RAFAEL

PARIS, Mayo 5 — Ha llamado la atención en los círculos artísticos de esta capital, la noticia de que se ha descubierto en La Rochela, un cuadro debido á los pinceles de Rafael, y que presenta todos los caracteres de la autenticidad.

Se trata de un retrato de Elisabeta Gonzaga, esposa de Guid'Ubaldo de Urbino.

En el Banco han sido depositados los documentos que demuestran que cuando el rey Enrique VII de Inglaterra, otorgó al duque Guid'Ubaldo, la dignidad de caballero de la Jarretiera, éste le manifestó su agradecimiento regalándole un retrato de su esposa.

Este cuadro se hallaba entre los objetos de valor que Jaime II trajo consigo al huir á Francia, y desembarcar en La Rochela. Se supone que la tela se haya extraviado en aquella fecha.

## TERRIBLE EXPLOSION DE POLVORA

### MUERTOS Y HERIDOS

PARIS, Mayo 5 — Telegrafian de Nancy que en la estación del ferrocarril estallaron seis barriles de pólvora destinada al laboreo de las minas.

Cinco personas perecieron y otras cuatro resultaron heridas.

Se ha iniciado una investigación para establecer las causas de este accidente.

Los daños materiales causados por la explosión son muy importantes.

## LA SITUACION EN MARRUECOS

PARIS, Mayo 5 — Telegrafian de Fez que una importante harka compuesta de guerreros pertenecientes á las tribus sublevadas ocupa posiciones á catorce kilómetros de la capital marroquí y constituye un obstáculo para el ministro de Francia M. Regnault, se dirija por el momento á Rabat.

M. Regnault partirá después que las tropas que se envíen para dispersar á los kabileños hayan llenado su cometido.

Se ignora todavía en que fecha saldrá para Rabat el sultán Muley Hafid.

Partieron hoy de Fez protegidos por escoltas numerosos residentes franceses que no se creen en seguridad en dicha ciudad.

Se señala efervescencia entre las kabilas de la región de Sarti.

PARIS, Mayo 5 — El presidente del consejo celebró esta mañana una conferencia con el residente de Francia en Marruecos, general Lyautey. Se ocuparon de las medidas que conviene adoptar para pacificar el país.

**Huelga de tranvías**

PARIS, Mayo 5 — Como lo hacía prever la agitación que reinaba desde días atrás entre el personal de los tranvías de esta capital se produjo hoy un movimiento huelguista que, aún cuando se halla actualmente limitado á la compañía del Norte amenaza con extenderse á las demás líneas.

Las autoridades adoptaron medidas para salvaguardar el orden público.

**Maniobras navales en el Mediterráneo**

PARIS, Mayo 5 — Telegrafian de Cannes que los buques de la escuadra del Mediterráneo realizarán maniobras navales al mando del vicealmirante Boué de Lapreyrere.

El vicepresidente, ministro de Justicia, M. Briand, asistió á las maniobras desde el puente del acorazado "Voltaire".

El vicealmirante Lapreyrere ofreció un almuerzo en honor del ministro.

**Atentado ferroviario**

PARIS, Mayo 5 — Telegrafian de Yesingeaux que durante la noche pasada fueron deteriorados intencionalmente los discos de señales de la vía del ferrocarril.

Las autoridades ordenaron una investigación para dar con los autores de este atentado.

**Reformas en la policía**

PARIS, Mayo 5 — Con el objeto de reunir mayores elementos para combatir el aumento de la criminalidad y en vista de la audacia creciente de los delincuentes, se ha constituído una brigada especial de doscientos agentes que se incorporarán á las fuerzas del servicio de seguridad.

**Estado de M. Clemenceau**

PARIS, Mayo 5 — Numerosas personas acuden al sanatorio en que se halla M. Clemenceau, ex presidente del consejo, que fué operado ayer, con el objeto de informarse acerca de su estado.

Este es enteramente satisfactorio, y se espera que el senador por Varsa se hallará completamente restablecido dentro de quince días más.

**Regreso de M. Millerand**

PARIS, Mayo 5 — El ministro de Guerra terminó su viaje de inspección por las plazas fuertes de la frontera del Este y regresó hoy á esta capital, desde Belfort, que inspeccionó esta mañana.

## ITALIA

### TERRIBLE TRAGEDIA EN MILAN

**Sacerdote muerto y dos señoras heridas**

ROMA, Mayo 5 — Dan cuenta de Milán que aquella población se halla horrorizada por la terrible tragedia ocurrida esta tarde bajo los pórticos de la plaza de la Catedral.

Según las primeras informaciones, un sujeto, que aún no pudo ser identificado, mientras los pórticos estaban llenos de gente, sacó de improviso de su cintura un filoso cuchillo, de los que se llaman "sevillanas", y se lanzó contra un sacerdote que se paseaba tranquilamente, sepultándole el arma en la garganta. Luego, mientras los presentes no atinaban á dar un paso hacia él, sacó del bolsillo posterior del pantalón un revólver y disparó dos tiros contra un grupo de personas, hiriendo de cierta gravedad á dos señoras.

Entonces, un agente y uno de los espectadores, echándose sobre él, lo sujetaron por los brazos y después de breve lucha consiguieron dominarle y quitarle las armas.

Faltan ulteriores datos, pero se supone se trata de un loco.

ROMA, Mayo 5—Comunican de Milán, que los diarios de aquella ciudad, confirman en sus últimas ediciones, todos los detalles ya conocidos respecto de la tragedia que se desarrolló esta tarde bajo los pórticos de la plaza de la Catedral, frente al café Gambrinus.

Añaden los diarios, que el sacerdote, al cual el asesino cortó la garganta de un solo golpe, pudo ser identificado por el cura José Dellavalla, de 45 años de edad, capellán de la iglesia de Santa María. Las dos señoras heridas, son ambas de Verona, y se encuentran de paso en Milán, habiendo declarado llamarse Hermenegilda Borsani y Erotilia Tonini, respectivamente; la primera recibió dos balazos en el muslo y el pie derecho, y la otra resultó con la rodilla izquierda traspasada. El estado de las pobres señoras es algo delicado.

En cuanto al asesino, su actitud es absolutamente cínica, pues además de mostrarse tranquilísimo, contesta á las preguntas de las autoridades judiciales con sarcasmo agresivo.

Habiéndosele preguntado por qué había asesinado al sacerdote, contestó que así debían desaparecer todos los curas que tienen dinero y las personas que con su elegancia insultan la miseria del pobre.

Manifestó á continuación ser un obrero sin trabajo, casado con cuatro hijos, que se mueren de hambre, pero rehusó indicar su apellido y su domicilio.

A pesar de su tranquilidad, y de la aparente lucidez de sus contestaciones, la policía opina que se trata de un loco; pero los diarios insisten en afirmar que se trata de un libertario de la peor especie. Mientras tanto, se ha iniciado un severo sumario, activándose las pesquisas para dar con el paradero de la familia del criminal.

**En los altos círculos de Roma**

ROMA, Mayo 5—El contraalmirante Juan Bautista Cutinelli, casado con la hija del contraalmirante Juan Bautista Cutinelli, brado comandante del departamento marítimo de Spezia, es contraalmirante Manuel Cutinelli Rendina, quien fué llamado á cargo de segundo jefe del mayor de la armada.

**La nueva ruta directa de Europa to colonias**

ROMA, Mayo 5—La Tribuna publica que

# NACIONALES -- SERVICIO EXCLUSIVO PARA "LA PRENSA"

...ando un leopardo destinado para el nuevo zoológico de Bronx, y en la noche del viernes último dicho animal consiguió salir de su jaula y se puso a recorrer la cubierta. Mr. Pickerell se encontraba en el cuarto del telégrafo, cuando vió en la oscuridad brillar dos ojos luminosos. Era el leopardo que había penetrado en el cuarto. El telegrafista, que no tenía armas, hizo funcionar el aparato y las chispas eléctricas hicieron en fuga al animal. Mr. Pickerell dió la voz de alarma y después de una hora de trabajo, se consiguió capturar el leopardo y volverlo á su jaula. Varios marineros recibieron contusiones en su lucha con la fiera.

**Persecución de un vapor revolucionario nicaragüense**

WASHINGTON, Mayo 5.—El gobierno impartió la orden de perseguir y capturar al vapor "Granada", que zarpó hace pocos días de Nueva Orleans con armamentos para un grupo de nicaragüenses que preparan una revolución contra su gobierno. El procurador general de la nación, Mr. Wickersham, acusará al capitán del vapor de haber violado la neutralidad del territorio norteamericano.

**Un naufragio á la vista del público**

NUEVA YORK, Mayo 5.—Comunican de Atlantic City que millares de personas presenciaron esta mañana el hundimiento de una barca de tres palos. Los botes salvavidas de la estación vecina salvaron á los quince tripulantes, pero la barca se perdió por completo.

**Huelga de obreros ferroviarios**

NUEVA YORK, Mayo 5.—Telegrafian de Chicago, que ayer á mediodía suspendieron el trabajo unos seis mil descargadores de los ferrocarriles de esa ciudad. La huelga, resuelta en sesión secreta, se produjo sin previo aviso. Los huelguistas reclaman un aumento de diez centavos oro por día, medio día de trabajo los sábados y pago doble por el trabajo de los domingos.

**El ministro de Bélgica**

WASHINGTON, Mayo 5 — Mr. Havenith, ministro de Bélgica en esta capital, cree inexacta la noticia de que M. May há sido nombrado para reemplazarlo. Asegura que M. May fué nombrado ministro en México, y no de Washington.

## MEXICO

## EL MOVIMIENTO REVOLUCIONARIO

### Vásquez Gómez, proclamado presidente

### VARIOS COMBATES

NUEVA YORK, Mayo 5—Un telegrama recibido de El Paso (Texas), anuncia que Emilio Vásquez Gómez llegó ayer á esa ciudad y partió en seguida para Ciudad Juárez, donde celebró una entrevista con Francisco Pradillo, representante del comandante en jefe de las fuerzas revolucionarias, general Pascual Orozco. Este reconoció á Vásquez Gómez como presidente provisional de la República.

Por la tarde, Vásquez Gómez prestó juramento en presencia de numerosos partidarios y declaró que procedería en seguida á la organización de un gabinete. El primer acto del nuevo gobierno consistirá en solicitar que los Estados Unidos reconozcan á los revolucionarios como beligerantes. Ciudad Juárez será proclamada capital provisional de la República.

Los representantes del presidente Madero en El Paso, están irritados porque las autoridades norteamericanas no se han opuesto al viaje de Vásquez Gómez. El cónsul mexicano, señor Llorente, se dirigió á la policía, solicitando su arresto, pero se le contestó que no había motivo alguno para detenerlo.

NUEVA YORK, Mayo 5—Un informe oficial recibido de Ciudad Juárez, anuncia que los rebeldes se dirigen á Conejos, punto situado á sesenta y seis millas al Norte de Torreón, y á veinticinco de Bermejillo, donde se encuentra el cuartel general de las fuerzas federales. Se cree que éstas se retirarán á Torreón.

La vanguardia del ejército revolucionario la forma un cuerpo de ingenieros, el que avanza examinando la vía férrea, á fin de evitar algún descarrilamiento ú otro accidente.

NUEVA YORK, Mayo 5—Comunican de Chihuahua, que cuatrocientos revolucionarios, bajo el mando de Latorre, ocuparon á Sierra Mojada, pueblo del Estado de Durango. Un piquete de cien soldados federales lo defendió con gran arrojo, pero la artillería del enemigo lo obligó á retirarse.

El pudiente hacendado Galaniz, hombre de gran prestigio en Durango, se puso á las órdenes del general Salazar, al frente de cien hombres perfectamente armados.

El capitán rebelde García Reyes ocupó á Avispe, cerca de Casas Grandes, después de un combate, del que resultaron 48 muertos.

Las comunicaciones con el Sur, están sometidas á una estricta censura, lo que hace suponer que se está librando un importante combate cerca de Corralitos, ó que es inminente un combate en aquel paraje.

## PORTUGAL

## UNA DENUNCIA GRAVE

### Propósitos criminales

LISBOA, Mayo 5—El doctor Antonio José de Almeida, conocida personalidad política, actual jefe de la agrupación denominada "almeidista" publica hoy en el diario "A República", un artículo en el cual denuncia los propósitos de algunos clubs republicanos de asesinar algunas de las personalidades de figuración en el actual momento político, entre ellos á los señores Bernardino Machado, Brito Camacho y al mismo denunciante, doctor Almeida.

El artículo ha producido honda sensación y en algunos círculos se cree que sea este un concepto exagerado del articulista, respecto de los sentimientos abrigados contra él por sus adversarios políticos.

**CONFRATERNIDAD LUSITANO - BRASILEÑA**

LISBOA, Mayo 5 — Se cambiaron afectuosos telegramas de congratulación entre los presidentes Affonso, de Portugal, y mariscal Hermes da Fonseca, del Brasil, con motivo de la celebración del aniversario del descubrimiento del Brasil.

También fueron muy cordiales los despachos cambiados entre ambos congresos legislativos.

**Enfermo distinguido**

LISBOA, Mayo 5 — Se encuentra gravísimo el antiguo ministro de la monarquía, consejero Francisco José de Medeiros, cuyo domicilio es muy visitado por las altas personalidades sociales de esta capital.

**Inauguración de un centro político**

LISBOA, Mayo 5—El senador Bernardino Machado inauguró hoy con gran solemnidad el Centro Republicano de esta capital, en pronunciaron elocuentes y patrióticos discursos.

**Desertores detenidos**

LISBOA, Mayo 5—Fueron detenidos en el castillo branco, un teniente y [illegible] que desertaron [illegible] y cuya actitud sali-

republicana resultó ampliamente comprobada.

## INGLATERRA

**Por la conservación de las obras de arte**

LONDRES, Mayo 5 — El primer ministro, Mr. Asquith, en un discurso que pronunció en un banquete dado ayer por la Real Academia, sugirió la idea de adoptar medidas para impedir la exportación de las grandes obras de arte. Se sabe que el rey Jorge simpatiza con la idea y propone que el gobierno coopere con los particulares para que Inglaterra conserve las obras de arte que existen en el país.

La cuestión quedó planteada á consecuencia de la venta de "El Molino" de Rembrandt y de otros varios cuadros célebres. Sir Edward Poynter, presidente de la Real Academia, propone que se dicte una ley que obligue á los dueños de obras de arte de ofrecerlas en venta al gobierno antes de venderlas al extranjero.

Los diarios en general apoyan la idea; pero algunos creen que será difícil llevarla á cabo. El "Morning Leader", dice que no se puede exigir que los contribuyentes ingleses entren en competencia con los millonarios extranjeros, quienes pagan sumas enormes por obras de arte de alguna celebridad.

El "Standard" opina que la idea parece de fácil realización para los que no poseen obras de arte de valor; pero las familias dueñas de valiosas colecciones no pueden á veces resistir las ofertas seductoras que les hacen los millonarios extranjeros y sería injusto coartar su libertad de acción.

**El rey en las maniobras navales**

LONDRES, Mayo 5 — Anúnciase que el rey Jorge se embarcará el lunes próximo en el acorazado "Neptun" y se hará cargo del mando de las maniobras navales. Dedicará especial atención á los experimentos de volación y de radiotelegrafía.

**Una señorita en aeroplano**

LONDRES, Mayo 5 — Comunican de Weymouth que el capitán de navío Sampson realizó ayer en esa bahía, un vuelo en aeroplano con miss Callaghan, hija del vicealmirante sir George Astley Callaghan, comandante de la escuadra de las posesiones inglesas. Los marineros hicieron una entusiasta ovación á la joven voladora.

## ALEMANIA

**El príncipe Joaquín, estudiante**

BERLIN, Mayo 5—El príncipe Joaquín, el más joven de los hijos del emperador Guillermo, se matriculó ayer en la universidad de Estrasburgo.

Presenció el acto el gobernador general de Alsacia Lorena, general conde von Wedel.

## CHINA

**Conflicto con las potencias**

PEKIN, Mayo 5—El gobierno se opone decididamente á la proposición de los representantes diplomáticos de las potencias de proceder al licenciamiento de las fuerzas del Sur, por intermedio de los agregados militares extranjeros. Tang-Shao-Yi declaró que estaba decidido á suicidarse antes de aceptar esa condición y la asamblea nacional aprobó su actitud, porque dice que el licenciamiento de esas fuerzas, á cuya intervención se debe la derrota de la monarquía sería un golpe fatal para la república. Por otra parte, la intervención de los agregados militares provocaría una violentísima agitación anti-extranjera en el pueblo.

**La cuestión del opio**

SHANGHAI, Mayo 5 — El doctor Sun-Yat-Sen, en un discurso que pronunció ayer en esta ciudad, refutó las críticas que en Inglaterra se hacen al gobierno por tolerar la venta del opio. Según ese personaje, será imposible extirpar el vicio del opio en China mientras las autoridades británicas permitan la venta del artículo en la India.

**Disturbios en el interior**

SHANGHAI, Mayo 5—Informaciones recibidas de Amoy, indican que han estallado serios disturbios en varias provincias del interior, á causa del nuevo impuesto sobre el tránsito. Los amotinados dicen que ese impuesto no tiene razón de ser, tanto más cuanto que aumenta la inseguridad en los caminos.

**Fracaso de las negociaciones del empréstito**

PEKIN, Mayo 5 — Anúnciase que han fracasado definitivamente las negociaciones iniciadas para contraer un empréstito. El gobierno se opone á la intervención extranjera en la administración financiera del país, que los representantes de los banqueros creen indispensable.

**La China moderna**

SHANGHAI, Mayo 5—Hoy se efectuó el primer casamiento chino á la europea. El novio llevaba un traje de frac y la novia un vestido blanco y un velo y estaba acompañada de tres damas de honor.

Los novios pertenecen á distinguidas familias de esta ciudad.

## BELGICA

**Nuevo ministro en Washington**

BRUSELAS, Mayo 5 — Se publicó hoy un decreto real que nombra á M. F. May, hasta ahora secretario de la legación de Bélgica en Londres, ministro en Washington, en reemplazo de M. Havenith.

**Grave accidente de volación**

AMBERES, Mayo 5 — El volador Obrecht cayó hoy desde una altura de cincuenta metros mientras efectuaba un vuelo.

Sufrió la fractura del cráneo y se encuentra en un estado desesperado.

El aeroplano quedó completamente destruido.

## JAPON

**Gestión de empréstito**

TOKIO, Mayo 5 — Anúnciase que Seyedada, presidente del Banco Industrial, partirá en breve para París con la misión de negociar un empréstito de cien millones de yens para nuevas construcciones ferroviarias. Negociará además el establecimiento de un Banco franco-japonés.

## PERSIA

**Derrota de los rebeldes**

TEHERAN, Mayo 5 — Un informe recibido por el gobierno anuncia que fueron derrotados los revolucionarios capitaneados por el príncipe Sajar-ed-Douleh, sufriendo doce muertos y numerosos heridos.

## GRECIA

**Consolidación de la deuda**

ATENAS, Mayo 5—El Banco Nacional se propone negociar un empréstito en Londres con objeto de consolidar la deuda externa y evitar así una posible intervención extranjera en la administración financiera del reino.

## CUBA

**Huelga en el puerto de la Habana**

HABANA, Mayo 5—Ayer se declararon en huelga los operarios de este puerto, pidiendo que los trabajos de descarga se hagan á destajo.

El movimiento en el puerto está paralizado. La Federación del Trabajo declaró que en el caso de emplearse nuevos obreros, se declararían en huelga todos maquinistas y fogoneros.

## RUSIA

**Los extranjeros en la región del Amur**

SAN PETERSBURGO, Mayo 5—El gobierno someterá en breve á la Duma un proyecto de ley que prohibirá á los extranjeros establecerse en la región atravesada por el ferrocarril del Amur.

## CHILE

### MISIONES DIPLOMATICAS

**En Lima, Río de Janeiro y Buenos Aires**

SANTIAGO DE CHILE, Mayo 5 — El diplomático boliviano doctor Macario Pinilla, que debía continuar viaje para Bélgica y Holanda, por la vía de Buenos Aires, decidió trasladarse á Santiago con el pretexto de visitar á los amigos; pero seguramente será para conferenciar con el ministro de Relaciones Exteriores.

Se dice que el señor Marcial Martínez irá á Río de Janeiro, y el señor Luis Izquierdo á Lima, ambos en misión confidencial.

El viaje del señor Marcial Martínez es conocido por la cancillería de Itamaraty.

—Hoy se publicará el pacto político celebrado entre liberales y demócratas, con el apoyo del partido Conservador.

Hoy mismo las respectivas juntas de los tres partidos, ratificarán dichos pactos.

—Los tribunales de La Paz han pronunciado sentencia definitiva en el juicio civil ordinario seguido por Lilliams Loggie, súbdito inglés, contra la empresa constructora del ferrocarril de Arica á La Paz por cobro de 12.146 libras.

La sentencia fué favorable al señor Loggie.

La empresa constructora ha apelado de la sentencia ante la Corte Superior.

### LA HUELGA EN LOS TRANVIAS

**Impresiones sobre la Argentina**

SANTIAGO DE CHILE, Mayo 5— Continúa la huelga de empleados de tranvías.

Una parte de los coches circulan hasta las primeras horas de la noche.

En la combinación de ayer, salió para Buenos Aires el gerente, señor Winterhalter, para poner en conocimiento de la dirección de la empresa los motivos de la huelga y la solicitud del personal.

—El senador chileno, Abdon Cifuentes, que estuvo en Buenos Aires, se manifiesta entusiasta de la gran metrópoli.

Dice que se había informado de sus progresos, por diferentes publicaciones, pero que toda suposición fué superada por el progreso y las bellas actividades y cortesía argentinas que pudo apreciar durante su permanencia.

—Se organiza una velada á beneficio de las víctimas de la fiebre amarilla en Tocopilla.

—El ministerio de Relaciones Exteriores ha designado á los señores Alejandro Alvarez y Miguel Cruchaga, para que representen al gobierno en el congreso internacional de jurisconsultos que se celebrará en Río de Janeiro.

—"El Diario Ilustrado" se ocupa de la última manifestación anarquista, y pide una ley de residencia.

### LA MUNIPALIDAD DE SANTIAGO

**Protesta popular**

**EL PROYECTO DE REFORMAS**

SANTIAGO DE CHILE, Mayo 5 — El partido Conservador ha ordenado á sus regidores que se abstengan de concurrir á la reunión de hoy para la formación de la nueva municipalidad.

La junta de reforma municipal ha publicado un manifiesto en el que invita á los vecinos á reunirse hoy para protestar contra el funcionamiento de la nueva municipalidad.

Los manifestantes se reunirán en la galería de San Carlos.

SANTIAGO DE CHILE, Mayo 5— A la una de la tarde, en la galería San Carlos, se organizó un imponente "meeting", auspiciado por los vecinos más respetables de Santiago, para protestar contra el funcionamiento de la nueva municipalidad.

Llegaron primero las altas y más antiguas personalidades chilenas.

Presidieron el "meeting" los señores Salvador Izquierdo y Alberto Mackenna, presidentes de la junta de reforma municipal.

El señor Izquierdo explicó el objeto de la reunión.

El señor Alberto Mackenna pronunció un discurso, sobre la reforma municipal, contra los fraudes electorales y la corrupción administrativa.

En seguida se dió lectura de las altas personalidades que debían pedir á los presuntos regidores que pretenden formar la municipalidad, que reconozcan el hecho de no haber habido elecciones municipales, por el vicio de origen de éstas.

La comisión, formada por ciudadanos notables, presidida por el octogenario, señor Alejandro Fierro, se trasladó al palacio municipal.

La sala de sesiones estaba cerrada y los porteros no quisieron abrirla.

El señor Alejandro Fierro se dirigió al comisario de la brigada central de policía, para pedirle que la abriera en nombre de la ciudad, representada por sus altas personalidades, sin distinción de partidos.

El comisario, señor Bustamante, abrió la sala, donde funcionó la comisión, presidida por el señor Alejandro Fierro, que dió lectura del acta en medio de generales aclamaciones.

La comisión volvió á la galería San Carlos, para dar cuenta de su cometido.

Hablaron y fueron aplaudidos los señores José Miguel Echenique y Alejandro Fierro.

Fueron verdaderas piezas oratorias, por su espíritu de cultura cívica.

Los manifestantes se trasladaron á la intendencia.

El señor Salvador Izquierdo, acompañado por una comisión de notables, dió lectura del acta al intendente de la provincia, que es el jefe del ejecutivo municipal.

El intendente prometió dar cuenta al gobierno.

El señor Manuel Foster Recabarren desde el balcón principal de la intendencia, informó á la numerosa multitud y pronunció un importante discurso contra la corrupción administrativa.

Cerró la oratoria el señor Guillermo Subercaseaux, quien pronunció un aplaudido y enérgico discurso.

Las conclusiones del "meeting" fueron presentadas al presidente de la República.

Se pide la aprobación del proyecto de reforma municipal.

### LAS CUESTIONES CON BOLIVIA

**Fomento de la colonización**

SANTIAGO DE CHILE, Mayo 5— Se sabe que el ministro de los Estados Unidos en La Paz, señor Horace, ha pedido al ministerio de Relaciones Exteriores de Bolivia, datos y antecedentes acerca de los títulos de las salitreras de Toco.

Después que el ministro de Bolivia, señor Severo Fernández Alonso, dió por terminada su misión y anunció al ministerio de Relaciones Exteriores que se retiraría, la cuestión del Toco ha entrado en un período de nueva actividad.

—Después de la última manifestación del 1d. de Mayo, la policía de seguridad vigila á los anarquistas.

—El ministro de Chile en la Argentina ha comunicado al ministerio de Relaciones Exteriores que frecuentemente se presentan nacionales á la legación y consulados chilenos establecidos en el Sur de la Argentina, para pedir tierras en este país.

El ministro chileno ha insinuado la conveniencia de destinar algunas tierras fiscales con ese objeto, fomentando la repatriación de los chilenos y atendiendo solicitudes de pedido de tierras.

—"El Mercurio" saluda al diplomático boliviano doctor Macario Pinilla á su llegada á Santiago.

—El Ministerio de Relaciones Exteriores ha decretado que la jurisdicción del consulado en Bariloche se extienda solamente al departamento de San Carlos, y no al territorio de Río Negro, como se había dispuesto anteriormente.

### LA FIEBRE AMARILLA EN TOCOPILLA

**Desarrollo alarmante**

SANTIAGO DE CHILE, Mayo 5— Comunican de Tocopilla, que la fiebre amarilla diezma á la población.

Desde el 20 de Marzo, hasta ayer, ha habido 603 casos y 230 defunciones.

El pueblo está sin trabajo y sin recursos, y su situación es difícil.

Los diarios han abierto una suscripción.

—La dirección de ferrocarriles prepara las bases para pedir propuestas públicas á fin de dar en arrendamiento las maestranzas de la empresa.

—Por decreto del ministerio de Marina se ha dispuesto que el segundo acorazado se denominará "Almirante Cochrane".

—Ayer falleció el señor Julio Correa Irazával.

Su muerte ha sido muy lamentada.

—El jefe de la sección diplomática, señor Carlos Castro Ruiz, ha sido nombrado secretario de los delegados al congreso de jurisconsultos, que se celebrará en Río de Janeiro.

**El puerto de San Antonio**

SANTIAGO DE CHILE, Mayo 5.— Ni el presidente, ni el crucero "Chacabuco" irán para asistir á la inauguración del puerto de San Antonio.

## BRASIL

**Demostración á un volador**

RIO DE JANEIRO, — Mayo 5 — El centro de Cronistas Sportivos ofreció un almuerzo al volador Chaves.

**Fallecimiento**

RIO DE JANEIRO, Mayo 5 — Falleció en San Pablo el señor Domingo Rodrigues Alves, padre del presidente de ese Estado.

## REPUBLICA ORIENTAL

### VUELO DE CATTANEO

SALTO, Mayo 5—El volador Cattáneo hizo su anunciada ascensión esta tarde en el hipódromo, ante enorme concurrencia.

Tuvo que descender pocos momentos después por una descompostura del aparato.

**La conferencia sanitaria animal—Los límites con el Brasil—Oficina técnica de la rambla Sur.**

MONTEVIDEO, Mayo 5—Los diarios prestan preferente atención á la conferencia sanitaria animal que se celebra actualmente en ésta.

Entrevistado el Dr. José León Suárez, de la delegación argentina, manifestó que en las distintas delegaciones hay uniformidad de pareceres y que las diferencias en algunas cuestiones son tan pequeñas que desaparecerán en la primera asamblea.

Agregó que está asegurado el éxito de la conferencia, que será la base de varios convenios, reglamentos y disposiciones que redundarán en beneficio de la industria ganadera de los países adherentes.

Dijo que tenía la firme convicción de que pronto se palparían en los países adherentes los resultados de la conferencia.

Los delegados son objeto de toda clase de agasajos.

Concurrieron hoy al hipódromo de Maroñas y esta noche al teatro Urquiza.

—Se recibieron comunicaciones de la comisión de límites con el Brasil referente á los trabajos.

—En estos días será botada al agua la lancha á vapor "Cebollati" que será la primera embarcación uruguaya que surcará las aguas del Yaguarón con el pabellón uruguayo.

El acontecimiento será festejado con actos de confraternidad uruguayo-brasileña.

—Por orden del ministerio de Obras Públicas, el contador general del Estado dispuso que se practicara un arqueo en la caja de la oficina técnica de la rambla Sur.

El hecho se presta á toda clase de comentarios y suposiciones.

—Falleció el veterano de la guerra del Paraguay, Ignacio Traverso.

## CORDOBA

### EL CONFLICTO POLITICO

**Discurso comentado**

CORDOBA, Mayo 5 — El entredicho de los últimos días se mantiene en "statu quo" á pesar de las influencias que actúan para hacerlo cesar.

Parece que el gobernador, doctor Garzón, ha recibido insinuaciones de los diputados nacionales actualmente en Sta. tendientes á resolver de la mejor manera el conflicto, con objeto de dejar despejado el camino al asunto de la sucesión del mando.

—Se comenta de diversa forma el discurso pronunciado por el doctor Julio A. Roca, al agradecer el banquete con que acaba de ser obsequiado por sus amigos.

Se interpreta de distinto modo el siguiente párrafo:

*Aspiro á que mi provincia, y este anhelo ha de ser el vuestro, reconquiste en sus actuales y ulteriores representaciones el alto rango que la consagró la metrópoli política del interior de la República.*

*No es esta una aspiración partidista ó tendenciosa. No significa ello renovar supremacías ó hegemonías anacrónicas dentro del cuadro de nuestra nacionalidad. Significa reclamar el primer puesto en la dirección y en el esfuerzo, como podría reclamarse en la hora de la confusión y del peligro.*

CORDOBA, Mayo 5 — El Senado no logró reunirse hoy tampoco, por falta de número.

Varios miembros esperan para concurrir á que tenga solución definitiva el conflicto político pendiente.

—Como circulara el rumor de que renunciaría el diputado nacional electo, doctor Arturo M. Bas, invitando al doctor Pedro C. Molina, aquél ha declarado que en momento alguno pensó en adoptar esa actitud, pues á la banca que ha conquistado lo llevaron espontáneamente sus correligionarios y amigos, y entiende que no tiene derecho á desairar á los que han creído ver en su persona un representante capaz de sacrificarse en obsequio de los intereses generales del país, y en especial de esta provincia.

**Manifiesto del partido Radical**

CORDOBA, Mayo 5 — El comité central del partido Radical se reunirá mañana para aprobar el manifiesto que va á dar al pueblo de la provincia, explicando su actuación en las últimas elecciones nacionales y haciendo el proceso de la conducta del oficialismo en la preparación y realización de aquéllos.

Se cuenta ya con valiosos elementos nuevos para las próximas campañas, según las comunicaciones recibidas en el comité central.

## MENDOZA

**La prórroga de las elecciones—Reorganización de la policía—El servicio telegráfico — Trabajos del partido Radical.**

MENDOZA, Mayo 5—El presidente del partido Popular se ha dirigido al gobernador de la provincia, para protestar contra la prórroga de las elecciones provinciales, y sostiene la inconstitucionalidad del decreto dado con ese motivo.

—Desde el viernes no concurre á su despacho el gobernador, señor Ortega. Con tal motivo, el movimiento administrativo ha sido completamente nulo.

—"La Industria" ha iniciado una campaña tendiente á obtener la reorganización de la policía, á fin de sacar los malos elementos que aun quedan.

—Los diarios protestan por la nueva interrupción del servicio telegráfico.

Dicen que una vez por todas, el gobierno nacional debe tomar medidas tendientes á evitar estas continuas interrupciones.

—El partido Radical ha designado una comisión para que tenga á su cargo la reorganización del club de artesanos, Leandro N. Alem.

También se designó otra comisión para que lleve á cabo la reorganización del comité de esta capital.

De acuerdo con los propósitos del partido, de presentarse á las elecciones próximas, la reorganización se continúa en toda la provincia.

**Recepción de monseñor Orzali**

MENDOZA, Mayo 5 — Llegó esta tarde el obispo, monseñor Orzali.

Fué recibido en la estación por el gobernador Ortega, el ministro Dr. Sayanca, altos funcionarios de la administración, jefes y oficiales del ejército, autoridades eclesiásticas, miembros del clero y numerosas familias y caballeros.

Al llegar el tren, la banda de música de la policía ejecutó una marcha.

Momentos después, el obispo acompañado por el gobernador, se dirigió á pie hasta el templo de San Francisco, seguido del numeroso público que había ido á recibirlo.

Allí le dió la bienvenida el vicario doctor Videla Cuello.

Monseñor Orzali agradeció la demostración y dió la bendición á los fieles.

Luego se cantó un tedéum.

Las naves del templo eran pequeñas para contener la numerosa y selecta concurrencia de familias.

Muchos tuvieron que permanecer en el atrio.

Terminado el tedeum, monseñor Orzali, acompañado por el gobernador, en el coche oficial de gala se dirigió á la casa del señor Ortega, donde se le ofreció un té.

## JUJUY

**Las sesiones legislativas—El partido Radical**

JUJUY, Mayo 5—No se ha dado aún el decreto sobre la apertura de la legislatura.

Los diarios aconsejan al presidente de la corporación que la convoque directamente, y que invite al gobernador á leer el mensaje.

—Celebró una asamblea numerosa el partido Radical, presidida por él señor Mateo C. Córdoba.

Se designó una comisión compuesta por los doctores José S. Salinas, Manuel Carrillo, Froilán A. Calvetti y Teófilo F. de Bustamante, con el nombre de junta electoral, para que se encargue de organizar los trabajos electorales en la provincia.

Fué nombrada también la siguiente comisión de propaganda:

Presidente, Ramiro C. Escatorin; vice, Flavio A. Guzmán; secretario, Pedro J. Obelar; tesorero, Benito Alvarez Sarmiento; vocales, Abel Lizarraga, José M. Delgado, Orosimbo Otero, Máximo Aldana, Moisés Ortiz, Pedro Arán, Rafael Barrientos, Esperidión Cáceres, Tomás Muro, Escolástico Segada, Arcángel Zalazar, Eduardo Hausen, Froilán Tarpan, Antonio Carrión y Modesto Fernández.

Se resolvió también mandar delegados á los departamentos, con objeto de presidir la reorganización de comités.

## SANTIAGO DEL ESTERO

**"Meeting" de protesta — La presidencia de la legislatura — Disidencias en el oficialismo — Petición al Ministro de Agricultura.**

SANTIAGO DEL ESTERO, Mayo 5 — Se continúa la propaganda para el "meeting" de protesta contra el orden de cosas imperante en esta provincia.

Los trabajos se llevan á cabo con la intervención y dirección de los hombres de primera fila de la oposición, sin distinción de partidos.

—El diario oficial publica un artículo en el que ataca duramente al ex gobernador doctor Santillán.

—En los corrillos políticos se da como candidato á la presidencia de la cámara de representantes al señor Alfonso Montenegro, persona de confianza y pariente del gobernador, doctor Argañaraz.

—Se dice que entre los hombres del partido oficial existen disidencias, que no tardarán en manifestarse en forma ruidosa.

—Un nuevo telegrama suscripto por cien vecinos del pueblo de La Banda, se dirigirá al ministro Dr. Mujica, para solicitarle que la escuela de agricultura que se trata de establecer en la finca denominada Santa Cruz, que ninguna ventaja, ni conveniencia ofrecerá por lo distante de los centros de población, sea instalada allí.

—En breve la municipalidad llamará á licitación para la construcción de un tranvía eléctrico en esta ciudad.

Las condiciones á que se ajustará la concesión, parece que serán las mismas de los del tranvía de Tucumán, con excepción del término, que se cree que se reducirá.

## SAN JUAN

**Comida dada por monseñor Orzali—Conferencia del doctor Gutiérrez—La cuestión política.**

SAN JUAN, Mayo 5 — El obispo, monseñor Orzali, dió una comida íntima á los directores de los diarios locales y los corresponsales.

Tuvo conceptos elogiosos para LA PRENSA, que dijo que era el coloso del periodismo, por su completa información mundial.

A la comida asistió también el conferencista colombiano doctor Gutiérrez.

—Como anuncié el doctor Gutiérrez dió una conferencia sobre "El americanismo".

El conferenciante fué presentado por el doctor Tierney, presidente de la Corte de Justicia.

Fué muy aplaudido.

Organizaron luego una manifestación los estudiantes del colegio nacional, que acompañaron al doctor Gutiérrez hasta el Club Social, donde se le agasajó espléndidamente.

Asistió á la conferencia el obispo monseñor Orzali, en honor de quien la dió, y otras altas personalidades eclesiásticas.

Se dieron vivas á Colombia.

—La cuestión política sigue en calma.

—Partió para esa el diputado electo, doctor Augusto Echegaray.

## ENTRE RIOS

**El edificio para la escuela—Demostración social**

CONCORDIA, Mayo 5—Un núcleo caracterizado de vecinos se reunió en la casa municipal, con objeto de deliberar sobre la forma en que se gestionará del gobierno nacional la construcción de un edificio para la escuela nacional de comercio.

Se resolvió dirigirse á los diputados entrerrianos en el Congreso y nombrar una comisión de vecinos para que se traslade á ésa y haga las gestiones del caso.

Hace unos tres años que la municipalidad escrituró á favor del gobierno nacional una manzana de tierra, con ese fin.

Actualmente la municipalidad tiene reunidos cien mil pesos, con que contribuirá á la construcción de dich edificio.

Sobre esta base se cree que las gestiones tendrán resultados.

—Con motivo de ausentarse para Europa el gerente del Banco de Londres, señor Roberts, el comercio lo obsequiará esta noche con un banquete.

La comisión organizadora invitó especialmente al corresponsal de ese diario.

# ACTUALIDAD

**Un grande y grave problema urbano —Ensanche de la capital**

Los poderes públicos de la Nación y las autoridades propias de la metrópoli, están en el imperioso deber de preocuparse seria y fundamentalmente de los grandes obstáculos que se oponen á las expansiones naturales de esta ciudad enorme, cuya musculatura corresponde á la de las capitales más populosas de la tierra.

La atención se contrae á la zona central, bajo los apremios de la congestión del tráfico. El tema es digno del talento edilicio; pero no se reduce á ese punto culminante el problema: hay otros no menos importantes. La vasta región excéntrica de Buenos Aires reclama también una acción fiscal previsora y poderosamente progresista.

La región á que aludimos, ocupada á lo menos por 400.000 habitantes, está llena de una edificación valiosa, en donde se refugian las familias y los obreros que no pueden soportar los alquileres de la Buenos Aires primitiva. Allí está colocado el ahorro proletario por cantidades que causarían asombro si fuesa valuada en los guarismos de la estadística.

Hace pocos días promovió LA PRENSA un estudio de las condiciones en que esos barrios se encuentran, señalados en el plano de la ciudad desde las adyacencias de Maldonado hasta el Puente Alsina, azotados por las inundaciones. La lluvia torrencial de anteanoche, coincidente con una creciente del río de la Plata, pone la cuestión en el tapete con una energía de que no somos capaces.

Millares de personas pudieron verlo ayer: la zona inundada abarca una gran extensión de terrenos que en el mercado se cotizan en derredor de 100 pesos la vara cuadrada, no por efecto de la especulación como lo atestigua la clase de edificación que en ellos se levanta.

A nadie ha de convencerse de que la ingeniería carece de recursos para dar desagües amplios á esos parajes. ¿No es una vergüenza para la administración pública que el aguacero del sábado por la noche haya mantenido incomunicado ayer á Belgrano con el centro de la metrópoli?

Si el observador se corriese de allí hacia el Sudoeste, con rumbo á los deslindes del municipio federal con el Riachuelo, el cuadro de la inundación es aun más impresionante y más denunciador de imprevisiones é incurias administrativas, que en el día de ayer excitaron justos actos de rebelión de las poblaciones damnificadas.

La contemplación de ese espectáculo nos trae á la memoria el error trascendental que se cometió no comprendiendo las dos márgenes del Riachuelo con las líneas del territorio federalizado. Este diario, que impugnó la federalización de Buenos Aires, mientras no fué ley, después de sancionada ésta, promovió su perfeccionamiento aconsejando la inclusión de Belgrano y de Flores. En esa ocasión debió ser incorporado el distrito de Barracas al Sur, hoy Avellaneda, por razones de un orden superior, que la experiencia de treinta y dos años ha puesto en alto relieve.

Para la gran provincia de Buenos Aires esa fracción de su dilatado territorio importa poco, pero para la gran metrópoli de los argentinos significa mucho, bajo cualquier aspecto que su posesión y dominio sean contemplados.

Dejemos por el momento de lado los servicios portuarios, para contraernos al tema del día: la inundación. Los higienistas y las idoneidades edilicias han de reconocer de plano que las autoridades metropolitanas no pueden por sí solas resolver el problema. Solamente el dueño de la dos márgenes del Riachuelo está en aptitud de trazar el problema y de darle solución con recursos suficientes. El propietario ideal no es otro que la Nación ó municipio federal. Si la zona inundable es una, bañada por los desbordamientos del mismo cauce, es evidente que es necesaria la concurrencia de los dos ribereños para dominar la obra.

Y bien: esa mejora no es necesaria para la provincia de Buenos Aires, en tanto que para la capital de la República lo es. Así como para el centro la apertura de avenidas es premiosamente urgente, el saneamiento de los suburbios á que nos referimos es una obra vital. A los que lo duden, les invitamos á hacer una visita á esos lugares en los días de inundaciones.

Las líneas precedentes reflejan pálidamente el espectáculo de ayer, que pide á gritos la acción fundamental de las autoridades federales, nacionales y locales. Y como la persistencia del daño, en gradual aumento, coloca al problema en el tapete, llega la oportunidad de pedir que se le encare con un pensamiento fundamental, nos arriesgamos á resucitar la idea vieja de la ampliación de los límites del municipio, convencidos de que ha de encontrar terreno preparado en el sentimiento argentino.

**El "desdoblamiento" correntino**

En su oportunidad hicimos público y comentamos, la forma en que el partido gubernista de Corrientes había hecho la proclamación de candidatos para diputados nacionales. La designación fué genuina y francamente oficial, sin reservas de ninguna clase. Se trataba de los ministros y de otros ciudadanos de gran influencia en el oficialismo; todos aspiraban á ocupar una banca en el Congreso, y como no había medio de multiplicar las vacantes, estuvo á punto de producirse una grave escisión, la que hubiera sido funesta, llegando hasta la ruptura de la coalición de partidos que gobierna en aquella provincia desde la caída del gobernador Goitía.

Para conjurar el peligro, se echó mano á un arbitrio de resultados casi infalibles cuando se dispone de agentes electorales tan eficaces como son las policías, acostumbradas á vencer contra viento y marea. El arbitrio fué el "desdoblamiento" en dos listas de los candidatos oficiales; con lo cual se proponían obtener la mayoría y la minoría. Y así ha sucedido, resultando electos todos los gubernistas, á cuyo favor aparecen sufragando algo más de veintitrés mil ciudadanos. Los candidatos de la concentración liberal, que alcanzaron cantidad respetable de votos y á quienes en buena ley correspondía representar á la minoría, han quedado por ese medio eliminados. De los radicales no hacemos mérito, porque tuvieron escasos sufragantes.

La elección correntina presenta, pues, dos características igualmente censurables: la primera es el origen netamente oficialista de los candidatos vencedores, y la forma en que fueron proclamados; la segunda es el desdoblamiento de esos candidatos. Lo primero es equivalente á la sustitución de la voluntad del pueblo por la del círculo gobernante, con su obligada secuela de imposiciones y persecuciones, considerando al adversario político como si fuera un enemigo á muerte, á quien es lícito destruir por todos los medios. Lo segundo, más que una "habilidad", es una burla hecha al espíritu de la ley vigente, cuyo fin práctico no es otro que el de dar representación á las minorías.

Los gubernistas correntinos se han dado el placer de hacer triunfar á todos sus candidatos, empresa no difícil, cuando se dispone de los recursos antes expresados, pero á las satisfacciones de la victoria material debe oponerse en la conciencia de los vencedores el remordimiento de no haberla obtenido en lid hidalga. Los veintitrés mil votos sumados por ellos, en fracciones de 12 y 17.000, respectivamente, tienen menos peso en la balanza de la moral política que los ocho mil de los liberales, ó los dos mil del radicalismo, porque los vencidos exteriorizan simpatías, anhelos populares, mientras que los otros llevan en sus actas la marca de la imposición, de que los gobernantes y sus agentes hacen víctimas á las multitudes indefensas.

Nuestra condenación no va contra determinados ciudadanos ó partidos, ni los nombres propios influyen mucho ni poco en la formación de nuestro criterio. En Corrientes como en Córdoba y Entre Ríos, en cualquier otra región del país donde los mandatarios se aferren á las viejas prácticas ó busquen puertas á la ley para escaparse por ellas y eludirla, la censura de LA P

# EFECTOS DEL ULTIMO TEMPORAL

## EN LA CAPITAL Y EN EL INTERIOR

## CINCO MUERTOS

## RUMORES DE OTRAS DESGRACIAS

### INFORMACIONES DE DIVERSOS BARRIOS

## SERVICIOS PUBLICOS INTERRUMPIDOS

## PROTESTAS DEL VECINDARIO

### DETALLES GENERALES

Una vez más la capital ha vuelto á sufrir las graves consecuencias de un nuevo temporal, no las consecuencias inmediatas y propias de un fenómeno atmosférico de la violencia del de anteanoche, sino las consecuencias posteriores debidas á la falta de desagües: inundaciones, interrupción del tránsito en los barrios suburbanos, suspensión de servicios de tranvías, otros daños materiales y hasta desgracias personales, que es lo más lamentable.

Unas cuantas horas de persistente lluvia han bastado para convertir en grandes lagunas los barrios de Nueva Pompeya, parque de los Patricios, Flores, Belgrano, Boca, Barracas y, en general, todas las partes bajas de la ciudad, que, como ya lo hemos hecho notar en otras ocasiones análogas, son depresiones del terreno que no presentan ninguna salida á las aguas, ni las zanjas que antes existían, debido á la extensión del adoquinado.

El vecindario de todos estos barrios, especialmente de Nueva Pompeya, que ha exteriorizado ayer su protesta en un "meeting", está indignado por la parsimonia que observan las autoridades en la adopción de medidas tendientes á evitar las inundaciones, causa por la cual sería de desear que el Ministerio de Obras Públicas, apresurase los estudios que se han mandado practicar con ese fin para que las obras se llevaran á cabo lo antes posible.

Con objeto de ilustrar á nuestros lectores acerca de los daños causados por el temporal, publicamos á continuación los informes que hemos recibido de diversas fuentes.

### DOS AHOGADOS

En la esquina de las calles Blanco Encalada y 11 de Septiembre, paraje afectado por el desbordamiento del arroyo Maldonado, cayeron al agua dos menores.

Uno de ellos, llamado Juan B. Ferrari fué salvado por un agente de la sección 29a., y al otro lo arrastró la corriente.

Poco después fué encontrado el cadáver del segundo, que resultó ser Melchor Muso, de nacionalidad española, contaba 16 años, y trabajaba como peón en el corralón municipal de Belgrano.

Vivía el extinto con su familia en la calle 3 de Febrero 2360.

El cuerpo ha sido trasladado al local de la citada comisaría.

—Empleados de la misma comisaría, de la esquina de las calles Cuba y Blanco Encalada, extrajeron el cadáver de un hombre, el que fué identificado por un miembro de su familia.

Era Daniel Montero, español, de 19 años de edad, soltero, y con domicilio en la calle Galván 3267.

Este había caído en la segunda de las calles nombradas, esquina de la avenida del Tejar.

### EN SAAVEDRA

Hasta las 7 de la mañana, no se tenía conocimiento en la comisaría 39a., de que hubieran ocurrido desgracias personales con motivo de la inundación.

Muchas personas que corrieron serio peligro, fueron auxiliadas por bomberos y vecinos.

Se repartieron víveres á varias familias.

### EN LA CHACARITA

La inundación producida por el desborde del arroyo Maldonado, á las 10 de la mañana, continuaba con densidad, en varias calles de la sección 33a., principalmente desde la avenida San Martín hasta la calle Olleros.

En ese paraje el agua penetró en las casas y hubo muchas familias que corrieron peligro.

El salvamento se hizo con dificultad, pues en algunas partes no se podía entrar á caballo ni en carro.

Fué necesario pedir botes á la prefectura marítima.

### EN MATADEROS

Desde las 2 de la madrugada hasta las 7 de la mañana, en casi todas las calles de la sección 38a. las aguas avanzaron, alcanzando á una altura de 70 centímetros.

Horas después comenzó á producirse el descenso.

El personal de la citada comisaría prestó auxilios á numerosas familias.

### EN VILLA DEL PARQUE

El comisario de la sección 35a., aprovechando el espontáneo ofrecimiento de las hermanas de los conventos Sagrada Familia y Regina Coeli, hizo alojar en esos establecimientos muchas familias, que fueron sacadas de sus moradas, citadas por el avance de las aguas.

En el local de la citada comisaría se encuentran asiladas veinte familias.

### EN LA SECCION 21a.

En este barrio también se desbordó el arroyo Maldonado.

Todas las calles comprendidas entre las de Rivera y Triunvirato se inundaron totalmente.

Los bomberos salvaron á varias familias, y las transportaron á la comisaría 21a.

### EN FLORESTA

También se desbordó el arroyo Maldonado en la parte que atraviesa por Floresta.

El agua penetró á las casas, alcanzando en algunas partes hasta un metro de altura.

Las personas que se encontraban en peligro, fueron sacadas de sus moradas y llevadas á lugar seguro por el personal de las comisarías 25a. y 33a.

### OTRO DERRUMBAMIENTO

A las 3 de la madrugada, en la esquina de las calles Solís y Constitución, se derrumbó una pared de 2 metros de alto por 12 de largo, perteneciente al corralón de maderas de don Luis Spinetto.

Como otros muros ofrecen peligro, se dió aviso al departamento de obras públicas de la Municipalidad.

### LINEAS TELEFONICAS

La gerencia de la compañía Unión Telefónica nos comunicó que debido al temporal era imposible comunicarse con Mercedes y General Rodríguez, haciéndolo con dificultad con San Isidro, San Fernando, Tigre y Ramos Mejía.

—También según comunicación de la empresa se interrumpieron las líneas á Bella Vista, Morón, Azul, B. Mitre y Dolores.

En la ciudad el temporal destruyó las líneas de 2700 abonados.

### INTERRUPCION DEL SERVICIO DE TRANVIAS

En algunos parajes de la ciudad, especialmente en sus barrios algo apartados, el agua llegó á cubrir la calzada, con un nivel superior á veces al de la plataforma de los tranvías, imposibilitando por completo la permanencia de pasajeros aun en el interior de los coches.

En presencia de esta situación, muchas líneas dejaron de prestar servicio durante las primeras horas siguientes á la tormenta. Algunos coches tuvieron que regresar á las estaciones de partida, ante la imposibilidad de continuar su marcha por las calles inundadas. Más de un pasajero tuvo que pasarse la noche en los tranvías, debido á ello.

### INCIDENTES EN LOS TEATROS

La lluvia empezó á arreciar en el momento preciso en que concluían las funciones teatrales, y el público se encontró en la imposibilidad de abandonar los locales, debido en gran parte á que los cocheros y conductores de automóviles se negaban á prestar servicio, ocasionando los incidentes á que nos referimos en otro lugar.

La permanencia del público en los locales de los teatros y cinematógrafos, dió lugar á una serie de incidentes con los empleados de los mismos. Cuando llegó una cierta hora y éstos pretendieron que el público se retirara para cerrar las puertas, se negaron generalmente con negativas rotundas.

### EN LOS PUEBLOS CIRCUNVECINOS

En los pueblos de los alrededores, especialmente en los de la línea al Tigre, por cerca de la ribera, se ha observado que el nivel de las aguas alcanzó más altura durante este temporal que en otras ocasiones. Hasta ayer muy tarde, las aguas no habían descendido, y muchas familias permanecían aisladas en sus viviendas.

Las personas que habitan en esos pueblos, de las cuales la mayor parte tienen sus ocupaciones en la metrópoli, atribuyen el estancamiento de las aguas pluviales á las mesas contener público, pues los agentes tienen que guarecerse como pueden debajo de corredores ó en los zaguanes, ocultándose á los ojos de los que podrían solicitar su intervención.

### UNA NOTA ELOCUENTE

Un numeroso grupo de vecinos del barrio denominado Nuevos Mataderos, nos ha dirigido una nota en la cual se nos dice que durante la lluvia torrencial de anteanoche estuvieron á punto de perecer, debido á haberse anegado de improviso sus viviendas, alcanzando el agua en el interior de éstas á más de un metro.

Los expresados vecinos, que habitan en la calle Corvalán entre las de Provincias Unidas y Manuel Artigas, dicen que es la segunda vez que se produce una inundación así en el barrio, y que ello tiene por causa las obras efectuadas allí por la compañía Anglo-Argentina de tranvías, que ha elevado el nivel de la calle y obstruído los rudimentarios desagües que había.

Agregan que hasta diez horas después del temporal, las aguas no habían descendido, y que por tal causa les era imposible volver á ocupar sus casas.

Los vecinos nos piden que hagamos llegar su voz de protesta hasta la Intendencia municipal, á fin de que ésta obligue á la mencionada empresa á reparar los desagües obstruídos.

### EL SERVICIO DE CARRUAJES

Son tradicionales los sinsabores que acarrea al público la actitud de los conductores de carruajes de alquiler, en los días de lluvia normal, y más aun en los casos especiales de tormentas como la del sábado.

Las disposiciones de las ordenanzas sobre el tráfico son letra muerta para los cocheros. Sirven á su capricho, y cuando quieren, generalmente, dejando de lado las prescripciones de las tarifas oficiales para lucrar en presencia de las circunstancias que hacen en tales casos indispensables sus servicios.

Durante las horas que duró la gran tormenta, los coches y automóviles fueron objeto de verdaderas capturas, por parte de aquellos á quienes sorprendió la lluvia fuera de sus hogares, y que al utilizarlos se vieron en la necesidad de pagar lo que á los cocheros se les ocurría. Se agrava la situación en esos casos, ante la imposibilidad de encontrar un agente de policía á quien recurrir para obligar al cochero á cumplir con las exigencias de su servicio, que es de carácter público.

### DESTROZOS EN EL MATERIAL DE ALUMBRADO

Durante un período no menor de media hora, cayó una tormenta de piedra gruesa y muy abundante, que ocasionó desperfectos numerosos en las instalaciones del alumbrado público, principalmente en las lámparas que alumbran al frente de los edificios y vidrieras, y en los focos de arco voltáico.

Varias calles de la ciudad quedaron á oscuras por espacio de varias cuadras, notándose mayormente los efectos del temporal en los barrios alumbrados á gas y petróleo, donde fué encontrada una gran cantidad de mecheros, tubos y faroles rotos.

### EN LOS PUEBLOS CIRCUNVECINOS

En los pueblos de los alrededores, especialmente en los de la línea al Tigre, por cerca de la ribera, se ha observado que el nivel de las aguas alcanzó más altura durante este temporal que en otras ocasiones. Hasta ayer muy tarde, las aguas no habían descendido, y muchas familias permanecían aisladas en sus viviendas.

Las personas que habitan en esos pueblos, de las cuales la mayor parte tienen sus ocupaciones en la metrópoli, atribuyen el estancamiento de las aguas pluviales á las mesas contener público, pues los agentes tienen que guarecerse como pueden debajo de corredores ó en los zaguanes, ocultándose á los ojos de los que podrían solicitar su intervención.

### UNA NOTA ELOCUENTE

Un numeroso grupo de vecinos del barrio denominado Nuevos Mataderos, nos ha dirigido una nota en la cual se nos dice que durante la lluvia torrencial de anteanoche estuvieron á punto de perecer, debido á haberse anegado de improviso sus viviendas, alcanzando el agua en el interior de éstas á más de un metro.

Los expresados vecinos, que habitan en la calle Corvalán entre las de Provincias Unidas y Manuel Artigas, dicen que es la segunda vez que se produce una inundación así en el barrio, y que ello tiene por causa las obras efectuadas allí por la compañía Anglo-Argentina de tranvías, que ha elevado el nivel de la calle y obstruído los rudimentarios desagües que había.

Agregan que hasta diez horas después del temporal, las aguas no habían descendido, y que por tal causa les era imposible volver á ocupar sus casas.

Los vecinos nos piden que hagamos llegar su voz de protesta hasta la Intendencia municipal, á fin de que ésta obligue á la mencionada empresa á reparar los desagües obstruídos.

### LAS LINEAS TELEGRAFICAS

En la zona abarcada por el temporal los perjuicios en las líneas telegráficas fueron generales, pero durante el día de ayer quedaron reparados.

Del telégrafo nacional se nos comunicó que la línea entre Lomas y Banfield, había sido destruída, y que otras funcionaban con dificultad, pero que aquella fué reparada durante el día.

### OTROS DOS AHOGADOS

A las 4 de la tarde de ayer, cinco personas que se encontraban en la esquina de las calles Camargo y Serrano, subieron á una canoa de las que se utilizaban para el salvamento.

Como los pasajeros advirtieran que la corriente los arrastraba, dos de ellos se arrojaron al agua y perecieron ahogados.

Como dicha embarcación estaba averiada, la custodiaba un marinero, pero en un momento en que éste la

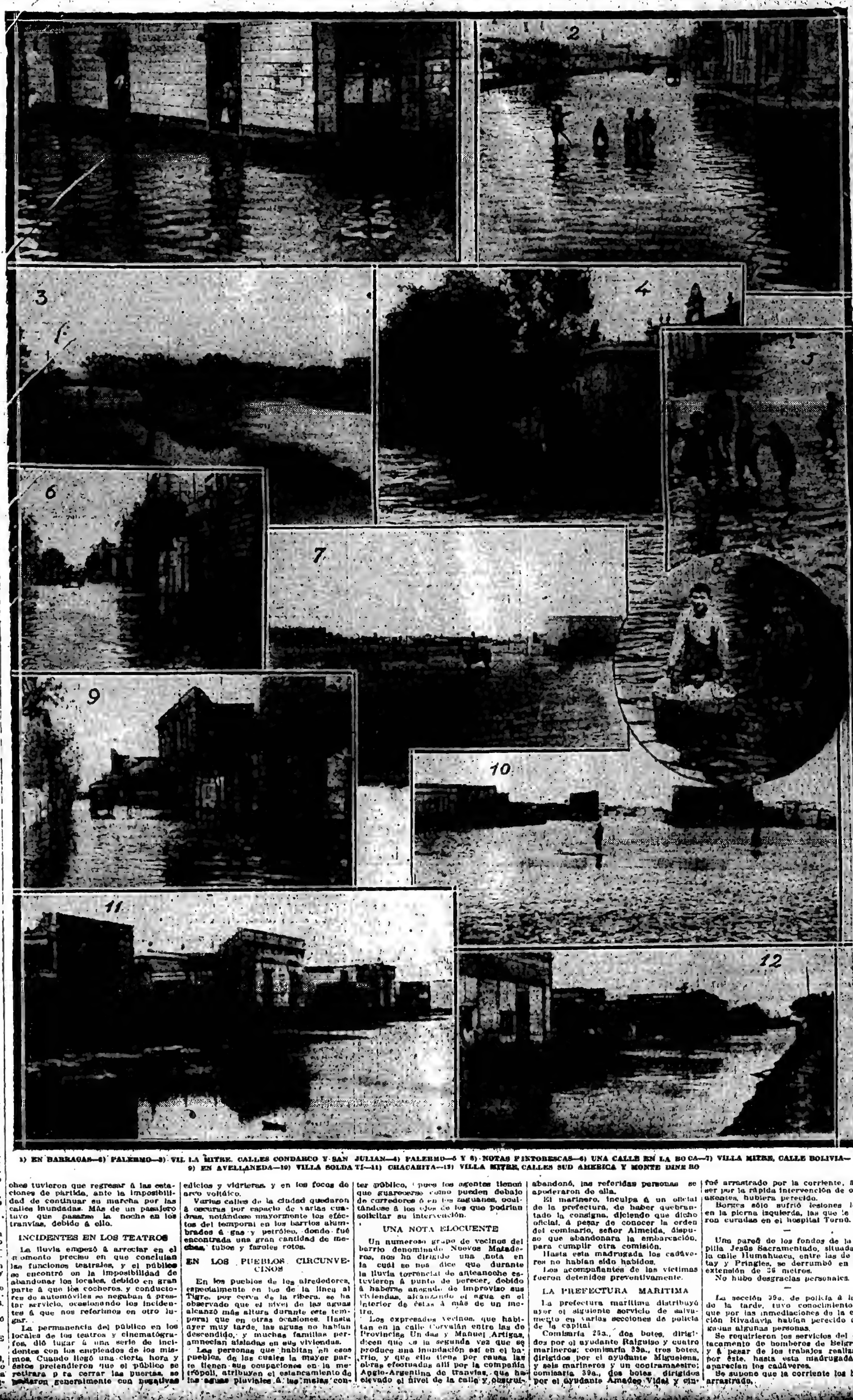

1) EN BARRACAS—2) PALERMO—3) VIL LA MITRE, CALLES CONDARCO Y SAN JULIAN—4) PALERMO—5 Y 6) NOTAS PINTORESCAS—6) UNA CALLE EN LA BOCA—7) VILLA MITRE, CALLE BOLIVIA—9) EN AVELLANEDA—10) VILLA SOLDATI—11) CHACARITA—12) VILLA MITRE, CALLES SUD AMERICA Y MONTE DINERO

halló marineros: comisaría 21a., tres botes, dirigidos por el ayudante Parada y siete marineros.

Se enviaron, además dos botes á Avellaneda con ocho marineros, todos los cuales contribuyeron al salvamento de las personas que solicitaron el concurso de las embarcaciones, sin que se produjera ninguna desgracia personal.

### INFORMACIONES DE LA POLICIA —DERRUMBAMIENTO DE UNA HABITACION—UN MUERTO.

En la casa calle Estados Unidos 456, propiedad de Florentino Martín, el encargado de la misma Enrique García, por obra de caridad permitía dormir en una pieza chica de material bastante antigua, situada en los fondos del edificio al anciano de 79 años Luis Olivero.

Debido al temporal la habitación se derrumbó totalmente, quedando debajo de los escombros el nombrado Olivero, quien fué extraído sin vida.

De las averiguaciones practicadas se presume que el hecho se produjo entre 2 y 3 de la madrugada, pues, según García, á esa hora sintió un fuerte ruido.

La policía se hizo cargo del cadáver.

—

El agente de la sección 33a., Luis Borges, en circunstancias en que procedía ayer al salvamento de familias, cayó del caballo que montaba, y

El parque [illegible] sino se produjo [illegible] lluvia que cayó [illegible] da, llegando las aguas [illegible] de altura.

Varias familias corrieron [illegible] pero no hubo [illegible] casas, por temor á las [illegible] tadas.

La comisaría 21a. estuvo [illegible] intermedio de la 37a., [illegible] miento San Martín para [illegible] y la 37a. cuyas comunicaciones [illegible] gráficas y telefónicas habían [illegible] do interrumpidas.

No hubo que lamentar [illegible] personales.

A las 2 de la tarde, las [illegible] menzaban á descender [illegible] te, alejando el peligro.

### EN EL HIPODROMO ARGENTINO

Las aguas inundaron [illegible] el hipódromo á las 3 a. m., [illegible] de la Sociedad Sportiva, el local que ocupó la Exposición Industrial, la cancha del Club de Gimnasia, los studs de los alrededores, y las calles de acceso, en forma desconocida hasta la fecha. En efecto, las aguas hicieron una entrada triunfal por las pistas, llegando, en ciertos parajes, á una altura de un metro cuarenta centímetros, y lo que es más, por la enorme anchura, hasta ofrecer su aspecto de un amplio canal, impidiendo ser recorrida por la línea de tranvía número 37, y por los pequeños vehículos.

No se tiene memoria de semejante irrupción de agua, de la altura á que había llegado la misma, y de tan fuerte "correntada".

El arroyo Maldonado, causante, por decirlo así, de las inundaciones recibía hasta ha pocos años un reducido caudal de aguas, muy en relación con su cauce: después se le dió más profundidad, pero no es menos cierto también, que diferentes zonas convergieron hacia él para volcar el "líquido elemento" y así queda explicado el por qué de su desbordamiento desde la calle Santa Fe, Cerviño, Avenida Vértiz, etc., lo que no ocurría antes.

Las autoridades del Hipódromo Argentino y las de la Sociedad Sportiva, pudieron hacer las gestiones del caso ante la Municipalidad, y efectuados por ésta los estudios pertinentes, costear la obra de dar mayor profundidad y amplitud al arroyo Maldonado, ya que eran los verdaderos damnificados.

Otras circunstancias agravan la situación del hipódromo, toda vez que se produce una lluvia torrencial.

Los terraplenes de una nueva empresa ferroviaria imposibilitan la salida de las aguas hacia el río, faltando naturalmente las "bocas" de desagüe.

Sobre el frente del hipódromo y sobre el de la Sociedad Sportiva, existían grandes zanjas, y en vísperas de los festejos del Centenario, para evitar el aspecto antiestético, fueron reemplazadas por caños de cemento de diámetro reducido, los cuales no tienen rejillas en las partes de acceso, resultando actualmente que están obstruídos por barro y residuos.

Por último, la construcción de nuevos lagos en el interior del circo de carreras, hermosearían el paisaje, y subsanarían, aunque en mínima parte, los efectos de las grandes lluvias.

En la tarde de hoy se reunirá la comisión de carreras para resolver la fecha en que deban disputarse los dos premios clásicos que debieron correrse ayer.

### La lluvia

La torrencial lluvia de la madrugada de ayer ha abarcado una dilatada zona de la provincia de Buenos Aires, y en algunos lugares de ella, el agua alcanzó á una cifra superior á 127 milímetros, cifra total que el pluviómetro registró en la Capital Federal.

He aquí las informaciones referentes á la lluvia:

**Informes suministrados por la Oficina Meteorológica Argentina.**

Llovió en:

Buenos Aires—M. Acosta 75, Albariño 2, Brown 85, Arenales 30, Argerich 4, Arpeitas 12, Ascensión 36, Atalaya 70, Ayacucho 4, R. Ayarza 83, Azul 17, R. Báez 16, Balcarce 12, Banderalo 6, Barradero 16, Barker 67, Bavio 30, H. Bell 8, Benítez 8, Bernal 136, M. Bertaccio 2, Beruti 2, Blanco Grande 6, B. Mitre 17, Cachari 8, Campana 7, Campo de Mayo 156, Cañuelas 36, Capilla del Señor 68, Capitán Sarmiento 30, Castilla 49, Colman 12, Colón 8, Cooper 8, Coronel Brandsen 30, Coronel Dorrego 12, Coronel Mom 6, Coronel Pringles 1, Coronel Segui 10, Coronel Vidal 10, Crotto 7, Chacabuco 7, Chañi 3, Chascomús 18, Chivilcoy 20, De Bary 2, Dolores 34, Dolores 17, Energía 6, Ernestina 3, Escobar 45, Estrada 1, Flores 120, F. Mercedes 6, J. M. García 42, General Alvear 3, General Belgrano 7, General Lavalle 9, General Rodríguez 90, General Villate 6, Gorostiaga 36, Gowland 10, Guerrero 7, Hinojo 3, P. Huergo 15, Ituzaingó 3, Ingeniero Thompson 6, Jáuregui 20, Jeppener 21, Jonte 3, Juancho 3, Juárez 16, Junín 18, Krabbe 1, Lacasa 93, Laprida 7, La Plata 72, La Porteña 3, La Rica 1, Las Armas 6, Las Flores 3, Las Heras 64, Las Nutrias 26, Las Rosas 3, San Isidro 132, San Martín 156, San Miguel 137, San Nicolás 1, Santa Regina 18, Santo Domingo 9, San Vicente 32, Segurola 6, Sierra Chica 3, Suipacha 35, Tandil 4, Tapalqué 3, Tigre 112, Tornquista 32, Tres Arroyos 6, Tompsley 31, Valdés 1, F. Varela 82, Vela 12, Vicente López 25, Vivoratá 7, Warnes 2, Zárate 16, Mercos Paz 72, Peluelches 8, Pellegrini 6, Pergamino 2, Pilar 125, Pourtalé 32, Quilmes 129, Ramos Mejía 112, Ramos Otero 14, Ranchos 14, Recalde 4, Rodríguez 92, Rojas 66, Saavedra 6, Salto 100, Salliqueló 2, Salvo María 6, San Antonio 39, Lobería 5, Lobos 9, Lomas de Zamora 87, Los Posos 4, Luján 114, Macedo 3, F. Madero 8, Magallanes 8, Magdalena 53, Maipú 3, Mar del Plata 17, Mart Laqueta 2, Medaland 86, Mercedes 86, Merlo 101, Miramar 68, Monte 4, Monsalvo 8, Moreno 86, Morón 96, Navarro 14, Necochea 8, Olavarría 1, Olivera 76, Orense 12, Olivos 105, Patagones 3.

Corrientes—Goya 2, La Cruz 4, Monte Caseros 6, Paso de los Libres 70, Tapebicuá 4 mm.

San Luis—La Fortuna 4 mm.

Córdoba—La Cruz 3 mm.

Pampa—Arata 5, Castello 6, Colonia Castex 16, Chamaicó 6, Macachín 2, Nueva Galia 3, Rancul 4, Toay 1, Victoria 2.

Río Negro—Chelforó 1 mm.

Neuquén—Chos Malal 2, Norquín 9, P. de los Indios 3 mm.

**TELEGRAFO DE LA PROVINCIA DE BUENOS AIRES**

Ha llovido en Argerich 4; Atalaya 70; Almirante Brown 95; Ascensión 36; Ayacucho 4; Azul 18; Avellaneda 45; Bahía Blanca 4; Balcarce 15, Bartolomé Mitre 17; Baradero 16; Bavio 31; Campana 7; Cañuelas 14; Capilla 68; Carmen 81; Caseros 1; Castelli 21; Colón 9; Coronel Bradsen 30; Coronel Dorrego 17; Coronel Vidal 6, Chacabuco 31; Chascomús 2, Chivilcoy 18; Chuelo 5; Florencio Varela 46, General Alvear 8, General Arenales 30; Belgrano 7; Conesa 14; Lavalle 9; G. Rodríguez 96; Gilles 101; Hinojo 3; Krabbe 9; La Plata 54; Las Flores 9; Lobos 9; Lobería 5; Lomas de Zamora 99; Luján 114; Las Rosas 8; Macedo 3; Magdalena 53; Maipú 3; Marcos Paz 71, Mercedes 86, Merlo 111, Monte 7, Moreno 93; Medaland 8; Navarro 10; Necochea 7; Pigué 11; Quilmes 118; Ranch 4; Rojas 11, Salto 13; San Antonio 8; San Fernando 13; San Isidro 14; San Justo 100 San Nicolás 2; San Pedro 4; San Vicente 13; Sierra Chica 3; Suipacha 25, Tapalqué 11; Tigre 113; Torquist 21; Vicente López 16; Zárate 10.

**INFORMES DEL F. C. CENTRAL ARGENTINO**

Ha llovido en Tigre 11 mm., San Martín 156; Capilla 68; San Antonio 64; Luján 80; Sarmiento 30; Arrecifes 12; Pergamino 2; Colón 9; Rojas 32; Campana 4, Baradero 6.

**(De nuestros corresponsales por telégrafo)**

**Bavio (La Magdalena), Mayo 5** — Llovió veinticuatro milímetros.

**San Martín, Mayo 5**—El caserío central de agua caído anoche, sembró el espanto á numerosas familias, que se vieron aisladas en medio de una [illegible]

A la 1 de la mañana los [illegible] armas en demanda de [illegible] en todas direcciones.

La [illegible]

...mente inundadas, el jefe, señor Juras, con toda gentileza puso á mi disposición una máquina para recorrer la zona inundada que abarca unas veinte manzanas.

Es muy elogiada la conducta de dicho jefe, quien desde los primeros momentos puso toda su empeño en mejorar la situación de los pasajeros. El galpón de máquinas también está inundado.

En la esquina de la calle San Martín, donde el tranvía tiene una parada, había dos metros de agua, y toda la prolongación de la avenida San Martín era un inmenso río, que con sus impetuosas aguas arrastraba animales é infinidad de objetos.

En la calle Mitre, en el barrio llamado de los Rusos, varias cuadras estaban con un metro y medio de agua; numerosas familias fueron transportadas en carros.

En las calles San Martín y 8 de Febrero, otra mole de agua hacía imposible el tránsito. Las Piedras y 8 de Febrero tenían un metro de agua, lo mismo que varias manzanas próximas. Los vecinos prestaban el concurso necesario á quien lo solicitaba.

A la Ciudadela, á pesar de mi empeño no pude llegar, tal era el inmenso mar que se había formado; la mayoría de las casas están inundadas.

En Bancalari, el agua ha levantado las vías del ferrocarril.

El tranvía todavía no circula. El agua en algunos puntos ha pasado por encima de los muros de las casas.

Hasta el momento de remitir este telegrama, 2 p. m., no se tienen noticias de ninguna desgracia.

**Carmen de Areco**, Mayo 5—Llovió copiosamente. Reina tiempo agradable.

**Villa Ballester** (San Martín), Mayo 5—Anoche, á las 11.30 p. m., cayó en ésta una gran cantidad de piedra acompañada de viento y agua. Dicen vecinos antiguos, que desde hace muchos años no habían presenciado una tormenta igual.

El agua ha producido inundaciones, no obstante la elevación de los terrenos, pero esto se debe á la falta de desagües, hecho que las autoridades todavía no han tomado en cuenta.

**Ascensión** (General Arenales), Mayo 5—De 11 p. m. á 1 a. m. llovió. El agua caída alcanzó á 36 milímetros, lo que facilita la elaboración de los terrenos para la próxima cosecha.

**Salto** (Mayo 5—Hoy, á las 4 a. m., fuerte viento y piedra, no causando perjuicio alguno.

**Martínez**, Mayo 5—Anoche cayó una torrencial lluvia, con grandes descargas eléctricas, acompañada de granizo de extraordinario tamaño, que ha causado enormes perjuicios, particularmente en los cultivos de hortalizas.

La alcantarilla existente frente á la quinta del doctor Cantón, sin la capacidad suficiente para las aguas que convergen en ese punto, se desbordó en un trecho de más de 200 metros sobre las vías, y presumiéndose éstas en mal estado, quedó interrumpido durante 6 horas el servicio de trenes de Retiro y Tigre. Por dicha razón, no han llegado los diarios, ni la correspondencia.

La calle Alsina y la fábrica de ladrillos ofrecía un espectáculo veneciano. La corriente se internó por los fondos de las casas, inundándose alrededor de cuatro cuadras.

Las aguas tienen salida por los zanjones y respiraderos de los pisos. Los cimientos de las casas ofrecen peligros inminentes. Los vecinos de la calle Eduardo Costa, de Mitre á Guines, han estado incomunicados. Allí no es necesario que llueva mucho para inundarse, por cuanto no existen desagües. Las autoridades municipales han desoído siempre las reclamaciones de los damnificados.

Las líneas telefónicas están interrumpidas.

A las 10.30 a. m. las aguas pluviales han marcado un descenso, habiéndose por este hecho normalizado el servicio de trenes.

**Morón**, Mayo 5—Hace un año que este vecindario viene pidiendo inútilmente la canalización de arroyos y cañadas de desagüe, sin que las autoridades lo tomen con la seriedad que el caso requiere, y lo que es más grave, que el Poder Ejecutivo donó hace más de 10 días 8.000 pesos, para el arreglo de ellos, y además prometió enviar sesenta peones para ese objeto, y no se ha hecho absolutamente nada, con gran perjuicio para el vecindario, pues la mayoría de las casas del barrio Noroeste tuvieron anoche un metro de agua en su interior, y hasta esta tarde guardaba esa altura en las calles Buenos Aires, Independencia, Tucumán, Buenos Aires, Independencia, Constitución, San Martín y Tucumán, dividiendo la población en dos, la enorme cantidad de agua estancada á causa de estar tapados con basura la cañada y el cruce del arroyo Morón.

También ha reclamado el vecindario de las aguas servidas que el ferrocarril Oeste hace desembocar en el arroyo Larroche, entre pequeñas poblaciones y casas de obreros. Parece que tampoco merece la pena ocuparse del asunto; pero los vecinos piensan dirigirse donde corresponda pidiendo amparo para sus intereses, ya que las autoridades locales no pueden ó no desean hacerlo así.

Anoche, en la hora más terrible, en que la inundación era temible, el señor C. Pastor dió orden á la usina, á fin de que se encendiera la luz en esas secciones, para evitar desgracias, lo que aquélla hizo inmediatamente, pues era realmente necesaria. La policía estuvo en el lugar del peligro desde el primer momento y ella infundió algún valor á los vecinos perjudicados que hoy á primera hora abandonaron sus casas.

**Gerla** (Pilar), Mayo 5—Hoy, á las 12.15 a. m. se desencadenó una gran tormenta.

Poco después, en medio de continuos relámpagos, cayó agua abundantemente y con intervalos y piedra de gran tamaño.

En ciertas partes el agua alcanza á más de dos metros y medio y los caminos se encuentran intransitables.

**General Rodríguez**, Mayo 5—El día de ayer, caluroso y húmedo, era presagio de una gran tormenta, que tuvo su confirmación hoy, á las 12 a. m.

A esa hora se inició una lluvia torrencial acompañada de incesante relampagueo y de una fragorosa tronada que hacía trepidar los edificios, y sólo interrumpida por breves instantes. Así continuó hasta las 5 de la mañana.

Al despuntar el día pudo verse que el pueblo estaba completamente inundado. Los vecinos presenciaban el desconsolante espectáculo, unos desde sus anegadas viviendas, y otros desde las aceras, tratando por todos los medios á su alcance de que el agua no penetrara á las casas.

Si el comisionado no desdeñase las oportunas indicaciones del vecindario y de la prensa, muy sencillo sería remover las causas que producen la inundación del pueblo; pero no ve ó no quiere ver lo que salta á la vista, ya sea por su habitual negligencia ó por otros motivos que nadie alcanza á comprender.

La vía férrea corta la corriente natural de las aguas, que son detenidas por la estrechez de las alcantarillas y la zanja que sirve de desagüe al pueblo. Hé ahí las causas.

Si el comisionado no intima á las empresa que haga las reparaciones necesarias ó ésta por su egoismo no las efectuase, no sería extraño que el día menos pensado el vecindario adoptase una actitud concordante con sus perjudicados intereses.

Todas las casas de comercio se hallan con sus sótanos llenos de agua. En algunas calles ésta alcanzó hasta un metro de profundidad, por lo que algunas familias tuvieron que desalojar sus moradas.

A las 4 p. m. las aguas empiezan á descender paulatinamente, hora en que aún no han ocurrido ningún derrumbamiento ni desgracia personal.

## EL FALLECIMIENTO DEL DOCTOR JOSÉ C. PAZ

**REVISTA "LABOR" (Capital)**

La prensa nacional, y por intensa solidaridad de ideas, la prensa americana, pasa por honda congoja; revelando en sus columnas, expontáneas y elocuentes pruebas de haber sido herida su alma más íntima, ante la elección que en una de sus miembros seclarecidas, acaba de hacer la parca impía.

El fundador de LA PRENSA ha vivido la vida nacional en toda su lenta y dificultosa evolución, filtrando cada día en las columnas de su diario, por el lasmas patrióticos ideales, las esperanzas, los dolores y las gallardías del alma nacional.

Su diario, ha sido el escuadrón en que se han pulido caracteres, que desde sus columnas, en la vida pública, en el llano ó en las esferas dirigentes, supieron dar á la patria la primicia de sus energías.

La marcha triunfal de su diario empeñó con la dirección que él comparte, de un talento prematuramente desaparecido, el doctor Ernesto Leguizamón, imprimiendo el criterio sereno y elevado del diario, en medio de odios y luchas fraticidas, flameando el pendón de la concordia y de los gloriosos destinos de la Nación.

Su obra está grabada en cada página del libro de oro de la patria, con caracteres sin baldones ni debilidades.

Reposaba de las fatigas en tierra extranjera; pero sus ideales mantendrán en la columnas del coloso, esa cohesión patriótica de propaganda, que como fenómeno raro en el periodismo, ha sufrido todas las pruebas, sin que las contumelias pudieran empañar ni uno sólo siquiera de ellos.

Justo es el duelo: más los destellos de su vida, seguirán siempre retemplando los espíritus al descender á la tribuna de la prensa diaria.

### LA VERDAD, de Pusa

Honda impresión ha causado en todos los círculos sociales y periodísticos, su desaparición rápida é inesperada, acaecida en Monte Carlo el día 10 del corriente, á las 4 de la mañana.

José C. Paz cursó las aulas de la universidad nacional, como estudiante de derecho, unisado á su contracción y amor al estudio los sentimientos de amor al prójimo y de desinterés personal.

Unía á sus condiciones de hombre enérgico y recto, las expansiones necesarias de su corazón amante y cariñoso, siendo siempre su lema defender y ayudar al pobre y al enfermo, y si no, dígalo bien claro esa hermosa obra nacida en hora feliz, y que, hablando á la generosidad y nobleza de la sociedad argentina, desinteresada siempre, llevará á cabo; sociedad que, explicando sus fines, se llamó Sociedad Protectora de los Inválidos.

Esta obra patriótica se fundó en 1865 bajo sus auspicios y en 1881, bajo la intendencia de Alvear, pasó á propiedad municipal, con el nombre de Hospicio de Inválidos.

Lo mismo que en sus manifestaciones altruistas como en el foro, cultivó con entusiasmo las letras; patriota de corazón, defendió siempre nuestra provincia, actuando desde niño con el entusiasmo, la integridad de ideales y la tranquilidad de conciencia que fueron los guías de nuestros antecesores, héroes y próceres.

Como periodista, fué pluma generosa y firme, defendió sus ideales con fuerza y convicción, atacó lo que creyó censurable pero siempre con altura y decencia, sus ideales con fuerza, sus incompatibilidades de ideas con los que no participaban de ellas, los trató siempre como caballero, y fué en su sala particular, en su oficina del diario y en la calle, el convencido sin afectaciones.

Fundó en 1867 el primer diario, el "Inválido Argentino", que tuvo por objeto al aumentar sus horizontes como periodista, cooperar para ayudar á la obra tan benéfica, y que diera tantos resultados para el fin que tuviera su fundación.

Semilla benéfica que desparramada en sus hojas, fué llevada por el pensamiento argentino, donde nunca creyó pudiera alcanzar, y siendo ella la cimentadora de partidos y de creencias que más tarde, dieran sus frutos, colacando á nuestra República á la altura que por derecho le corresponde en el concierto general de las naciones civilizadas.

Su gran obra, la más fecunda, la más audaz, fué la fundación de LA PRENSA, órgano de publicidad que ha llegado al pináculo de la popularidad, por su rectitud y su imparcialidad.

En ella se ven perfiladas las aspiraciones de su fundador, creyó hacer obra pequeña y la realidad de los hechos la convirtió en coloso, coloso que, aunque obligado á hacer obra grande, tiene la sencillez, la seguridad, la convicción, la independencia que caracterizan los actos del doctor José C. Paz.

Reciba por intermedio de esta humilde hoja, nuestro pésame, su distinguida familia y acepte LA PRENSA, y con ella el periodismo argentino, los sentimientos de nuestra condolencia, por la irreparable pérdida.

# MOVIMIENTO POLITICO

## Fecha de las elecciones nacionales

### Partido Unitario

En el domicilio del doctor Rodolfo Rivarola tuvo lugar ayer una reunión política, á la cual concurrió un grupo de cincuenta ciudadanos caracterizados, con objeto de conversar respecto de la fundación del Partido Unitario.

Después de un breve cambio de ideas se resolvió labrar un acta, por la que se autoriza recíprocamente á los ciudadanos presentes para realizar la propaganda en nombre colectivo, en favor de la formación de una agrupación política que responde al unitarismo.

Adoptan para ello el programa y su explicación, redactados por el doctor Rodolfo Rivarola.

Entienden, además, que el partido deberá seguir la evolución económica, social y política que se produce en el país, sin precipitaciones violentas ni urgencia imprudente, y en este sentido cada uno hablará en nombre de los demás.

Como único medio de obtener la reforma, aceptan la persuasión de la mayoría de los ciudadanos, y en consecuencia las reformas parciales, graduales, que tiendan á la definitiva, á medida que cuenten con suficiente opinión.

### Unión Cívica Radical

En la edición del número del 29 de Abril próximo pasado, publicamos la noticia de que los congresales radicales, electos por la capital, doctores Fernando Saguier y Marcelo Torcuato de Alvear, que se encuentran en Europa, habían enviado un telegrama al doctor Gondra, en el cual le comunicaban que no podían regresar á esta capital hasta el 6 de Julio.

Considerando sus colegas radicales, que la fecha era inoportuna, pues, llegarían cuando el período de sesiones estaría muy adelantado, les dirigieron un telegrama en el sentido de que se embarcaran lo más pronto posible á fin de incorporarse todos á la Cámara de Diputados en su primera sesión.

El doctor Vicente C. Gallo recibió un telegrama á fines de la semana anterior de los doctores Saguier y Alvear, en el que éstos caballeros le hacen saber, que no podrán encontrarse en esta capital, hasta el 6 de Julio próximo, por no haber pasajes en disponibilidad para alguna fecha anterior á la citada.

—Los miembros del comité de la capital, están citados para una reunión que tendrá lugar esta noche en el local de la calle Cangallo 919, á las 8.30.

## BUENOS AIRES

(De nuestra sucursal en La Plata)

### EL ACTO DE AYER

Ayer se realizó en La Plata, á las 10 de la mañana, el acto de la proclamación de los ciudadanos que resultaron electos diputados nacionales por la provincia, señores: Juan J. Atencio, Atanasio Ceballos, Antonio Santamarina, Arturo H. Massa, Carlos Saavedra Lamas, Adrián C. Escobar, Francisco J. Oliver, Rómulo S. Naón, Eduardo Acosta, José R. Semprún, por el partido Conservador, y Juan Carballido, Julio Sánchez Viamonte, Emilio Frers, Pedro Bercetche y Avelino Rolón, por la Unión Cívica.

En seguida, la junta consideró la protesta presentada por el señor Fernando Cordero, resolviendo enviarla al Congreso, conjuntamente con los demás papeles de la elección.

La junta funda su resolución en los siguientes considerandos:

Que todos los hechos que alega el señor Cordero, como fundamento de su protesta, se encuentran resueltos por la junta, como consta en el acta general y documentos que se envían;

Que no es posible acceder al deseo del señor Cordero de que no se quemen las boletas, declaradas válidas por la junta, porque á ello se opone terminantemente la ley número 8871, en su artículo 63, que no admite observación á su respecto, ni en el momento ya transcurrido, que señala en su artículo 62;

Que la junta escrutadora, secundando el propósito patriótico que persigue la ley electoral en vigor, no ha omitido esfuerzo á fin de asegurar la verdad y completa exactitud de la operación del escrutinio, haciendo públicos todos sus actos é invitando y admitiendo sin limitación alguna todos los fiscales que han manifestado la voluntad de intervenir, para fiscalizar las urnas, que nunca se han escrutado en mayor número de 32 á la vez;

Que debido á la amplitud de procedimientos y rectitud de intenciones por parte de los que han practicado y presenciado el escrutinio, se debe, principalmente, que habiendo estado representados todos los partidos políticos y candidatos, la "única" persona que manifiesta su disconformidad y protesta del escrutinio es el señor Fernando Cordero.

### ENTRE RIOS

(De nuestros corresponsales por telégrafo)

**Paraná**, Mayo 5—En el comité del partido Radical se me dice que hoy, en las elecciones complementarias, ha triunfado el radicalismo.

El doctor Carmelo Crespo y otros oficialistas repartían plata al paisanaje.

**Concordia**, Mayo 5 — Las elecciones en las mesas anuladas fueron reñidas hasta las 11.

Después de esa hora sólo siguieron votando los radicales, que tienen gran mayoría sobre los oficialistas.

**Gualeguay**, Mayo 5—Las elecciones de hoy en las mesas anuladas, han resultado semejantes á las anteriores de Abril: los radicales triunfaron en gran mayoría en cuatro mesas del municipio, pero en vas de la campaña el resultado es dudoso.

En las mesas de Carbó, Larroque, Médanos y Paranacito, del vecino departamento de Gualeguaychú, los radicales consideran haber obtenido 600 votos sobre 800 electores.

**Colón**, Mayo 5 — Se realizaron las elecciones complementarias.

Anoche, las crujías estuvieron en su apogeo.

Una pequeña agrupación perteneciente al partido oficialista, compuesta en su mayor parte por orientales, recorrió hoy la ciudad, profiriendo gritos desaforados. Pasó luego, por las inmediaciones del comicio y frente á la policía, sin que ésta cumpliera con la prescripción de la ley, interviniendo de oficio, para evitar la reunión y el uso de banderas, cuya transgresión se denunció al juez federal.

### SANTIAGO DEL ESTERO

(De nuestros corresponsales por telégrafo)

**Santiago del Estero**)—Mayo 5—La junta escrutadora resolvió por unanimidad no dar copia del acta respectiva, á ninguno de los interesados que lo solicitara, porque no tendría valor ninguno desde el momento que concedía inválida é ilegal, la elección, por haberse declarado anuladas más del tercio de las mesas.

### JUJUY

(De nuestros corresponsales, por telégrafo)

**Jujuy**, Mayo 5 — Se da como un hecho la convocatoria á nuevas elecciones nacionales en virtud de la anulación de más de la tercera parte de las mesas receptoras de votos que ha hecho la junta de escrutinio.

Se tiene en cuenta, además, que la Cámara de Diputados sancionará esa nulidad por los escandalosos fraudes y excesos cometidos.

### SAN JUAN

(De nuestros corresponsales, por telégrafo)

**San Juan**, Mayo 5 — La junta electoral entregó los diplomas á los diputados electos señores Echegaray y Albarracín.

### SAN LUIS

(De nuestros corresponsales, por telégrafo)

**San Luis**, Mayo 5—Se efectuaron las elecciones complementarias en 24 mesas anuladas.

En esta capital funcionaron seis comicios, y votaron alrededor de 800 sufragantes.

Los votos están distribuídos en la proporción de la elección anterior.

El triunfo corresponde á los candidatos oficialistas, señores Arancibia Rodríguez y Funes, y al señor Nicolás Origone, por la minoría.

Los radicales sufragaron individualmente por los doctores Nicolás Jofré y Víctor Lucero, de acuerdo con la consigna de las autoridades superiores, por no estar la provincia en condiciones electorales.

Se protestó por la coacción y el fraude oficial.

**Santa Rosa**, Mayo 5—A la elección complementaria realizada hoy, concurrieron todos los partidos, votando por sus respectivas listas, en número de 164, en la mesa número 1.

# LA REVOLUCION DEL PARAGUAY

## MISION PACIFICADORA

### *INICIATIVA DEL CORONEL JARA*

### Choques en el Alto Paraná

### OPINIONES DEL EX PRESIDENTE ROJAS

(De nuestros corresponsales, por telégrafo)

LA SITUACION POLITICA

**Asunción**, Mayo 5 — El coronel Jara hizo llamar al señor Ernesto Montero, que estaba en ésta.

El señor Montero ha conseguido autorización para trasladarse, y partió ayer.

Se supone que el coronel Jara intentará proponer alguna fórmula para abandonar su actual campaña, y retirarse al exterior.

El señor Montero trató antes, sin resultado, de obtener la pacificación del país.

Con motivo de haberse hecho circular el rumor de que la policía había secuestrado todos los ejemplares de LA PRENSA, de Buenos Aires, llegados por los últimos paquetes, su agente, señor Federico Plate, desmiente este rumor por medio de una carta que publica en todos los diarios.

Se hizo circular ese rumor, debido á haber sido muy solicitados los números del 27 y 28 de Abril, en que se publican detalles del combate de Encarnación.

Continúan llegando contingentes para el ejército.

—El vapor Constitución salió con 300 hombres.

LA PLAZA DE ENCARNACION

**Posadas**, Mayo 5 — Circulan versiones de que la explosión de que di cuenta, fué intencional, con el fin de ocultar á los barcos gubernistas el paso en ese momento del tren en que iban hacia el interior tropas jaristas procedentes de Encarnación.

Se dice que en Encarnación no queda tropa alguna.

Se me asegura que hace unos dos ó tres días el coronel Jara estuvo en Encarnación.

Anteanoche, en momentos en que llegaba el vapor "Uruguayo", los barcos gubernistas "Presidente Báez" y "Mariscal López", pasaron frente á Encarnación, aguas arriba.

A título informativo, trasmito las noticias referentes á la revolución paraguaya, de fuente jarista, aparecidas en el diario "El Noticiero", que son las siguientes:

En la estación Yuti, el capitán López dispersó á tiros á una montonera que pretendió apoderarse de un tren militar.

Una dama que viajaba en dicho tren, hizo los primeros disparos contra los montoneros. Anoche se sintió una fuerte detonación en la costa del Paraguay.

En vista de la actitud de la escuadrilla gubernista, y á fin de prevenir mayores desastres, la empresa del ferrocarril había enterrado una parte de la dinamita que posee en el depósito de la estación; pero la operación se llevó á cabo con muy poco acierto, y la explosión se produjo, cuando apenas se había enterrado una tonelada de dicho explosivo.

Hay que lamentar la muerte de tres empleados y dos heridos, del personal de la empresa.

De fuente fidedigna se sabe que después de la derrota infligida á las fuerzas gubernistas en Encarnación, los revolucionarios obtuvieron victorias en varios puntos del interior.

Las fuerzas revolucionarias comandadas por el capitán Sousa Lobos, batieron á los gubernistas en San Pedro del Paraná y les tomaron 29 prisioneros.

Los revolucionarios tuvieron seis muertos, entre ellos el jefe, y once heridos.

El capitán revolucionario Torrén, derrotó al capitán gubernista Granada, en Caazapatía.

Le tomó 49 prisioneros, armas y municiones.

Los gubernistas tuvieron 19 muertos, entre ellos el jefe Granada, y 57 heridos.

Los revolucionarios tuvieron ocho muertos y 21 heridos.

En San José, la caballería gubernista, comandada por el teniente Salanas, fué derrotada por el mayor revolucionario Luis Báez.

Cayeron en poder de éste, 93 prisioneros, armas y municiones.

En dicho encuentro, en que los revolucionarios sólo perdieron 5 hombres, los gubernistas tuvieron 23 muertos y 41 heridos.

EL EX PRESIDENTE ROJAS

**Montevideo**, Mayo 5 — Después de haber permanecido varios días en esta capital, siguió viaje hoy para el Brasil el ex presidente del Paraguay, señor Liberato Rojas.

El señor Rojas hizo algunas declaraciones á un periodista sobre la actualidad de su país.

Interrogado sobre el movimiento revolucionario que encabeza el coronel Albino Jara, dijo lo siguiente:

El triunfo de la revolución está asegurado. Podrá demorar dos meses, á lo sumo, que es el tiempo que necesita para recibir, algunos pertrechos de guerra, especialmente artillería para su ejército.

Tiene reunidos alrededor de tres mil hombres, entre ellos gran número de aguerridos oficiales y soldados de línea.

Las fuerzas del gobierno lo han atacado tres veces hasta ahora y lejos de dominarlo han salido derrotadas.

Las tropas del gobierno tienen superioridad en armamento moderno abundante pero la gente, además de ser indisciplinada, sirve contra su voluntad y pelea con desgano.

En cuanto á la situación financiera del Paraguay, dijo: No es del todo mala y está muy lejos de ser peligrosa.

Su deuda externa apenas alcanza á cuatro millones de pesos oro.

Creo que con dos años de paz y de buena administración quedaría conjurada esta crisis y la república entraría en una era de bienestar y de progreso.

# NOTICIAS VARIAS

### Fiesta nacional del árbol

Mañana, á las 5 de la tarde, se reunirán los miembros de la comisión organizadora de la fiesta nacional del árbol, en el local de la secretaría general, Victoria 883.

Se nombrarán delegados en algunas provincias y pueblos del interior, y se resolverán otros asuntos de carácter urgente.

El señor Juan M. Danuzzo dará cuenta de su entrevista con la comisión de subsidios de la Cámara de Diputados, sobre los fondos destinados á la celebración de la fiesta del árbol.

En esta sesión se resolverá el envío de los manifiestos á las autoridades locales.

### Institutos de la Euskal Echea

Nuevamente se postergó ayer la inauguración de los institutos y del asilo de la Sociedad vancosgada Euskal Echea, en razón de la lluvia caída en la noche anterior.

En la estación Constitución se aglomeró á la 1 p. m., una considerable cantidad de familias, con el propósito de trasladarse á la estación Llavallol, pero allí se informó á la concurrencia de que la fiesta tendrá lugar el domingo próximo.

### Asociación de periodistas

En el local de la Sociedad de Autores, calle Lavalle 1025, tercer piso, tendrá lugar esta noche una reunión de la comisión directiva de la Asociación de Periodistas, con objeto de tratar asuntos urgentes.

# EL DIA SOCIAL

**ESCUELAS Y PATRONATOS** — Esta noche se realizará en el Palace Theatre, la fiesta organizada por la comisión de damas de la sociedad Escuelas y Patronatos, á beneficio de las colonias de vacaciones de niños débiles que sostiene la sociedad.

La velada promete resultar muy lucida, pues el programa redactado ha despertado gran interés entre nuestras familias.

Además, de exhibirse interesantes vistas cinematográficas, prestarán su concurso los artistas señorita Concepción Catalá y señores Enrique Borrás, Torner, Aguadé y Alemán.

La señorita Catalá con los tres últimos, representarán la comedia "Herida de muerte" y el actor Borrás dirá el monólogo "La huelga de los herreros".

**CIRCOLO ITALIANO** — El más brillante éxito alcanzó la fiesta realizada ayer por la tarde en el Circolo Italiano y que inaugura la serie de reuniones que durante este año se llevarán á efecto en sus salones.

La gran sala de baile resultó pequeña para congregar al número en extremo crecido, de familias, pertenecientes á la sociedad ítalo-portella.

Momentos después de las 3 se iniciaba el baile del que participaron más de sesenta parejas.

En el intervalo se pasó al salón anexo donde se sirvió el té.

La reunión transcurrió en medio de la mayor animación hasta pasadas las 7.

Asistió, especialmente invitado, el encargado de negocios de Italia, marqués Negrotto Cambiaso.

Estaban las familias de:

Gallotti, Peyloubet, Odera, Francini, Del Itio, Paiz, Candriani, Watson, Sentini, Picozzi, Molinari, Amorio, Pozzi, Menghi, Perrando, Dupont, Martinucci, Semino, Piaggio, Díaz, Gallino, Tambenschlag, Norrié, Mattia, Pasta, Trevisán, Francisconi, Taddia, Giuntini, Cavazza, Quiroga, Parcel, Dellepiane, Praprotnick, Valdivieso, Miland, Didiego, Arenaza, Bavera, Migone, Bussetti, Divito, Musci, Lottero, Antonini, Connio Pescale, Pando, Fara, Ardissone, Solari, Dela Clave, Mezzera, Parducci, Garibaldi, Carrere, Peluffo, Checchi, Montarsolo, Pittaluga, Bottaro, Romero de Serra, Rivarola, De Marini, Guarmani, Lancellotti, Nevari, Massacane, Amoretti, Rosso, Mendel, Blanco, Rosso Ploet, Dal Poggetto, Giesso, Biasi, Berardi, Troisi, Barrere, Lacorte, Renaoco, Roveda, Borré, González Ibáñez.

**ENLACE ROCA-CASTELLS** — La ceremonia nupcial de la señorita Josefina Roca con el señor Luis Castells, se realizará el 18 del corriente á las 5 de la tarde, en el templo de Nuestra Señora de la Merced.

La unión será bendecida por monseñor Juan N. Terrero, actuando como padrinos la señora Dolores Uriburu de Uriburu, abuela del novio y el teniente general Julio A. Roca, padre de la novia.

El matrimonio civil se efectuará el mismo día, y figurarán como testigos por parte de la novia, los señores doctor Julio A. Roca (hijo), José Evaristo Uriburu (hijo) y Antonio Demarchi y por el señor Castells, los doctores Francisco y Enrique Uriburu y Jorge Artayeta.

Después de la ceremonia nupcial las relaciones de los contrayentes pasarán á la casa de la familia de Roca, donde se celebrará una recepción.

La nueva pareja partirá para Villa Elisa.

**HUERFANOS DE MILITARES** — La función del jueves en el Palace Theatre, á beneficio de la sociedad Protectora de Huérfanos de Militares constará además del programa de cinematógrafo, de algunos números de concierto y baile.

Un grupo de niños bailará el minué federal con trajes de la época y luego la tarantela.

La señorita Blanca del Campo, de la sociedad chilena, hija del doctor Moisés del Campo, quienes se hallan pasando una temporada en ésta, prestará su gentil cooperación á la fiesta y al efecto cantará; algunos trozos.

Las señoras de la comisión siguen adelante los preparativos para la función.

**BENEFICIOS**—Como oportunamente lo hemos anunciado, esta noche se realizará la fiesta á beneficio del templo en construcción San Ignacio de Loyola.

Han retirado localidades las siguientes personas:

Elvira Coronado de Oromí, ingeniero Enrique Flores Pintos, Ana M. de Videla, doctor Luis Suárez, Amelia Dufrao de Acosta, Amelia Rolón de White, Ernestina Rivarola de Sanguinetti, Eduardo Ramírez, Clara Salas de Aguirre, Luisa Santa María de Udaeta, Herminia Dorignac de Etcheverry, doctor José Olaechea, Emilio Cernadas, Sara Chaves de Landivar, Jacinto Ibáñez, Josefa Laplane de Gutiérrez, Raúl Olavarría, Camila Soules de Pérez, Rosa Bermúdez de Goyena, Pedro Vidal, Julia Goyeneche de Santos, Julio Sánchez, Fermín Cuculiu, Petra Salaberry de Prats, Guillermo Zubiría, Ernestina Aguirre de Aldao, Augusto Salas, María Emilia González de Moreno, Celia Olmos de Arizmendi, Esther Gómez de Ortega, Angel Bahía, Santiago López, Serafina Gowland de Beccar, Joaquín Ureta, Josefina Condomí de Córdoba, Sofía Morel de Rota, Ignacio Mendiburu, Alfredo Garmendia, Elena Queen de O'Mally, Teodora Molina de Schaw, Eduardo H. Escobar, Anatilde de la Cuesta de Mazza, Horacio Acosta, Rafael Martínez, y otros muchos.

**PALAIS DE GLACE** — Muy concurrida estuvo la reunión de ayer á la tarde en el Palais de Glace.

Fueron á las señoras:

Mercedes Unzué de Quintana, Laura Carlés de Guerrico, Alcira Soto de Guerrico, Corina Kruis de Fauvety, Elvira Gómez Molina de Ayerza, Mercedes Lezica de Christophersen, Martina Mackinley de Calvo, Julia Soler de Hunter, Leonor Stegmann de Piñero, Clara Vidal de Massini, Mercedes Terrero de Méndez, Adelia Harilaos de Olmos.

Señoritas: Mercedes y Elena Peña Unzué, Alcira y Delia Guerrico, Stella Mórra, Mercedes Christophersen, Angélica Gómez Molina, Leonor é Inés González Guerrico, María Méndez, Cora y María Luisa Fauvety, Carmen Sastre, Esther Calvo, Clara Massini, Susana Esther Bosch Torres, Esther Gandolfo, Celia Shaw, Raquel Aldao, Rosa y Alcira Egaña Lespiur, Julia Elena y María Teresa Hunter, Haydée y María Cristina Campos Urquiza, Magdalena Ramos Mejía.

**ENLACES** — En Junio contraerá enlace la señorita Jerónima María Copello con el señor Celestino G. de los Santos.

**CAMBIOS DE RESIDENCIA** — Llegadas: De Tandil, la señora Carmen Urdapilleta de Gondra y sus hijas Carmen, María Antonia y Celina.

**VIAJEROS** — Salidas:—El 25 del actual se ausentarán para Europa, el señor Saturnino Zemborain, su señora Cora Videla Dorna y sus hijos, y el señor Estanislao Peña Zemborain.

**ENFERMOS** — Mejor la señora Joaquina Basavilbaso de Lespiur.

**NECROLOGIA** — En el cementerio de la Recoleta fueron inhumados ayer los restos de la señora María A. de Ayarragaray, previa una misa de cuerpo presente en el templo del Pilar.

Ambas ceremonias estuvieron muy concurridas.

—Hoy se dirán misas en la iglesia San Miguel en memoria del señor Alberto Trongé.

—En la iglesia la Monserrat, se dirán misas hoy en memoria del señor Vicente Caride.

—Mañana se verificará un funeral en la iglesia Santa Lucía, por el alma de las señoritas Beatriz y Elvira Frers.

—Ayer ha fallecido el señor Miguel Alonso Criado, respetable miembro de la colectividad española, en cuyo comercio tuvo siempre mucha figuración, por sus cualidades de hombre de negocios, emprendedor y progresista.

Hoy serán inhumados sus restos en el cementerio del Oeste.

# NOTICIAS DE POLICIA

## LA TRAGEDIA DE LA SECCION 23ª

### MUERTE DEL AGENTE GONZALEZ

### Sepelio del señor Villanueva

A las víctimas de la dolorosa tragedia ocurrida en la oficina de auxiliares de la comisaría 23a. y de la cual nos ocupamos detalladamente en nuestro número anterior, hay que agregar el vigilante Juan González que falleció ayer en el hospital Teodoro Alvarez, á causa de la herida que le infirió Francisco Gazcó en las circunstancias que son del dominio público.

Dicho agente deja á su esposa y á un hijo.

El cadáver fué conducido á la mencionada comisaría, donde se le veló. Un vecino de la parroquia de Flores envió un cajón fúnebre, y ha puesto además cuatro carruajes para el sepelio.

Los restos del subcomisario señor Villanueva fueron velados en la casa del subcomisario señor Juan López. El acto del sepelio se verificará hoy, á las 9.30, en el cementerio del Oeste.

El jefe de policía concurrió ayer á la comisaría 23a. con el objeto de adoptar algunas disposiciones relativas á dicho acto, resolviendo que cada sección, además del personal franco envíe un agente con traje de gala, los cuales, á las órdenes del oficial inspector señor Carracedo Núñez, acompañarán el sepelio hasta el cementerio donde rendirá los honores correspondientes una compañía de la división seguridad infantería al mando del oficial inspector señor José Díaz Vélez.

En las primeras horas de la mañana de hoy, el jefe designará á la persona que ha de hacer uso de la palabra en el acto de la inhumación.

## HECHO MISTERIOSO

### Un muerto y un herido

En la puerta de la casa de la calle Fraga número 16, se desarrolló anoche un suceso sangriento cuyos antecedentes permanecen desconocidos por los empleados de la sección 33a. de policía, que intervinieron en el hecho.

Por las primeras investigaciones se sabe que José Turelli, italiano, soltero, de 27 años de profesión lustrador de muebles, y Juan Toronsietti, ocupan una pieza en la casa citada, y que anoche, en circunstancias en que ambos se hallaban departiendo amigablemente sobre cuestiones de trabajo, se presentaron en su habitación dos paisanos, quienes los invitaron á salir á la calle con el objeto de tratar algunos asuntos de interés.

Parece que apenas Turelli y Toronsietti, salieron, los dos paisanos les hicieron varios disparos de revólver.

Uno de los proyectiles hirió á Turelli en el pulmón izquierdo, á consecuencia de lo cual, instantes después dejó de existir.

Toronsietti, recibió un balazo en la pierna izquierda á la altura de la ingle. En una ambulancia se le envió al hospital Pirovano, donde se nos informa que su estado reviste gravedad.

Los empleados y los agentes de policía que intervinieron en los primeros momentos solo lograron obtener los detalles que consignamos, suministrados por Toronsietti, antes de perder el conocimiento.

Los autores del crimen lograron fugar inmediatamente; pero por la filiación que suministró un vecino, no será difícil que se logre darles caza.

Del hecho se dió conocimiento al juez de instrucción en turno.

## ACCIDENTE FERROVIARIO

### DOS MUERTOS

En las primeras horas de anoche, una pareja de agentes que hacen recorridas en jurisdicción de la comisaría 33a., al cruzar las vías del ferrocarril Central Argentino, á la altura de la Chacarita, encontraron los cadáveres de dos personas que tienen las piernas destrozadas y varias heridas en diversas partes del cuerpo.

Los vigilantes solicitaron una ambulancia del hospital Pirovano, en la que se trasladó á los muertos al local de la comisaría, á fin de identificarlos.

Por las averiguaciones practicadas, parece que los dos hombres fueron arrollados por uno de los trenes urbanos al intentar cruzar las vías, pues, según declaración de una persona, se habían refugiado en una casilla de madera á causa de la inundación.

Como en poder de las víctimas no se encontró documento que comprobara su identidad, se dió aviso al señor César Echeverry, jefe del gabinete dactiloscópico.

Intervino en el hecho el juez federal, doctor Jantus.

## SUCESO SANGRIENTO

### Hombre herido de dos puñaladas

En una casa de dudosa honestidad, existente en la calle Zelaya, se produjo anteanoche un gran desorden, promovido por varios individuos.

Desde las 8 se encontraban reunidos allí hombres y mujeres, quienes se pusieron á beber.

De pronto, y no se sabe por qué, se suscitó un altercado y salieron á relucir cuchillos.

Los promotores del escándalo, se arrojaron con mesas, sillas y otros objetos, después de lo cual, se acometieron á puñaladas.

Uno de los desordenados, llamado José Rodolfo, recibió dos cuchilladas, una en el costado izquierdo y la otra en la pierna derecha.

A los toques de auxilio concurrieron vigilantes de la sección 9a., quienes detuvieron á nueve personas, entre las cuales se supone se encuentra el heridor de Rodolfo.

Este, en estado grave, fué conducido al hospital San Roque. Es casado, jornalero, y cuenta 22 años de edad.

## EL PERSONAL DE POLICIA

### Necesidad de prontuariarlo

En la policía, más que en ninguna otra parte, cabe la aplicación del viejo refrán: "en casa

# PROVINCIA DE BUENOS AIRES — ADMINISTRACION, TRABAJO Y CULTURA

## DEFICIENCIAS DE LAS OFICINAS DE RENTAS

### La de Dolores--Escasez de personal

Con la reorganización de la dirección de rentas de la provincia, realizada últimamente, era de esperarse que las oficinas recaudadoras de los diversos partidos regularizaran su funcionamiento, pues se hicieron cambios en su categoría, de acuerdo con las necesidades del servicio público, dotando de personal y elementos á las que ascendieron en virtud del estudio previo que aquella dirección efectuara.

Parece que no ha sucedido así, sin embargo. La oficina de Dolores lo indica, con las grandes deficiencias de que adolece, radicadas en la carencia de personal, principalmente.

Esa oficina es una de las de mayor movimiento, por servir á una ciudad cabeza de departamento judicial.

La venta de papel sellado, solamente, pasa de cien mil pesos al año, y debe efectuarse por el jefe de la oficina y un empleado, que constituyen todo su personal. A esto hay que agregar las reposiciones de sellos en los expedientes, que son muchas, las consultas y los informes relativos al mismo despacho, para el servicio de los tribunales del departamento, de varias escribanías, de los tres establecimientos bancarios que existen en Dolores y del Registro de la Propiedad.

A todo esto, como si fuera poco, se añade ahora la pesada tarea de la nueva valuación, aparte de la función característica de la oficina, ó sea, la recaudación de los numerosos impuestos que forman la renta provincial.

Informándonos al respecto nuestro corresponsal, expresa el descontento que existe en aquella ciudad por la postergación de la mencionada oficina al reorganizarse muchas de sus similares, elevándolas de categoría. Agrega que su jefe goza del mejor concepto en el vecindario, así como ante la dirección de rentas; pero que, por mejor voluntad que ponga al servicio del despacho de la oficina, no puede, materialmente, hacer más de lo que hace por acelerarlo, en virtud de su magnitud y de su delicadeza, por las graves responsabilidades que comporta.

La oficina de Dolores, como todas las que funcionan en ciudades importantes y especialmente en las que son cabeza de departamento judicial, ha debido ser colocada en la categoría primera especial, según indica la más elemental previsión.

Es de esperar, pues, en mérito de lo expuesto, que la dirección general de rentas tomará las medidas del caso para que aquella oficina pueda desenvolverse con mayor holgura y por consiguiente, con más eficacia respecto del despacho público.

## "LA PRENSA" EN LA PLATA

(DE NUESTRA SUCURSAL)

## LOS CARGOS AL DIRECTOR DE ESCUELAS

### ACLARACIONES QUE SE IMPONEN

### Pedido de informes á la secretaría

Pasado mañana se reunirá el consejo general de educación para considerar con preferencia los hechos que han dado lugar á la renuncia del comisionado escolar de Baradero, los cuales se refieren extensamente en la nota que este funcionario presentó al ministerio de Gobierno.

Los cargos formulados en dicho documento son bastante graves, pues si llegaran á comprobarse, demostrarían que en la administración escolar se han venido efectuando nombramientos de maestras sin título posponiendo á docentes diplomados con honrosos antecedentes en sus hojas de servicios.

El cargo que se refiere á la reorganización escolar de Baradero, debe ser contestado por el director de escuelas, informando si efectivamente se ha perseguido con su resolución un propósito de economía. El funcionario reclamante sostiene que no es así, y que sólo se ha economizado la cantidad de cincuenta y cinco pesos, medida que no se justifica si se considera que la inscripción y asistencia de alumnos ha mermado notablemente, que los nuevos locales son inadecuados, y que el personal es, en cuanto á su número, absolutamente el mismo, habiendo variado en cuanto á su calidad, con perjuicio para los intereses escolares, pues, como queda dicho, sostiene que han sido nombradas muchas maestras sin título, llevadas de otras localidades.

Fundada en estos motivos, la renuncia del comisionado escolar de Baradero, tiene que ser considerada, necesariamente como un documento autorizado, cuyos cargos merecen ser objeto de minucioso análisis. Si el funcionario que desempeña la dirección de escuela tiene interés en dar á su gestión autoridad y prestigio, debe ser el primero en mostrarse urgido por la necesidad de arrojar sobre sus actos plena luz haciendo que el consejo general de educación los estudie y pronuncie sobre ellos, la opinión que le solicita el ministerio de Gobierno.

Por el contrario, si persiste en su actitud anterior, negándose á que el consejo general de educación se avoque el conocimiento de las reclamaciones que directamente ó por intermedio del ministerio llegan á su consideración, como asimismo, impidiendo de todos modos que los miembros de este cuerpo puedan aportar con sus estudios sobre las necesidades escolares y su fiscalización de los actos administrativos, un verdadero concurso á su gestión como director de escuelas, podrá dificultar como hasta ahora lo han hecho ya muchas veces, que se forme un juicio definitivo sobre los rumbos que ha impreso á la administración pero no podrá evitar que, en cambio, adquieran cuerpo y se generalicen, hasta hacerse dominantes, la idea de que tales rumbos son equivocados, ni evitará tampoco las consecuencias de este hecho.

El director de escuelas ha solicitado á la secretaría informes sobre la actuación del comisionado escolar de Baradero, señor Mariano Padrós, que deberán referirse á las disposiciones á que dicho funcionario no ha dado cumplimiento, y á los expedientes iniciados por él que están detenidos, por causas extrañas al asunto de que tratan.

Entendemos que en vez de procurar arrojar cargos sobre el comisionado escolar de Baradero, que á nada conducen, debe el director de escuelas preocuparse de levantar los que á él le han sido hechos, desde que este asunto será tratado por el consejo general de educación.

Entre las declaraciones oficiales, dadas á la publicidad por la secretaría de la dirección de escuelas, con motivo de estos cargos, se consignó la de que había 13 expedientes de Baradero que pendían de resolución. A uno de ellos, referente á un pedido de aumento de alquiler, no se le ha dado trámite "porque el comisionado ha iniciado un sumario contra el inspector seccional, abrogándose facultades que no le corresponden".

Ignoramos qué tiene que ver una cosa con otra, pues no queremos suponer que haya regido el extraño criterio de penar la extralimitación de facultades de un comisionado escolar, deteniendo un expediente cuya resolución favorecería únicamente los intereses escolares.

Lo que es fácil comprender, comparando la nota en que el comisionado escolar de Baradero, hace cargos á la dirección de escuelas, con las declaraciones oficiales de la secretaría, que tratan de levantarlos, es que éstas contestan únicamente los cargos que se refieren á demora de expedientes, y que son insignificantes al lado de los que se refieren á la reorganización escolar de Baradero, á los locales inadecuados, á los edificios fiscales en pésimas condiciones, y al nombramiento de maestras sin título, llevadas de otras localidades, en vez de recaer en docentes diplomados, hijos de Baradero.

## LAS INVESTIGACIONES POLICIALES

### Procedimientos contraproducentes

La policía ha podido observar las dificultades con que tropieza en la mayoría de los casos, para el esclarecimiento de hechos que caen bajo la justicia ordinaria, á causa de la poca disposición de los testigos presenciales en facilitar su concurso á aquella tarea. Frecuentemente ocurre que un núcleo de personas que ha asistido al desarrollo de una escena, y que, por consiguiente, ha podido conocer todos ó sus principales detalles, rehusa luego su concurso á la policía, declarando desconocerlos.

La causa de esta actitud reside en los procedimientos policiales, hasta cierto punto arbitrarios. Los testigos son obligados á soportar molestias y perjuicios que nadie indemniza. Se les hace comparecer á la comisaría, á una hora dada, resultando que allí, porque el comisario no se encuentra, ó por otra circunstancia cualquiera, tienen que hacer esperas de horas enteras, hasta conseguir, tras toda clase de incomodidades, que se les tome declaración

Más tarde, sea porque deban ampliar su testimonio ó porque se necesite que reconozcan á las personas que intervinieron en el suceso, motivo de la indagación, son llamados de nuevo varias veces á la comisaría, donde en cada una de ellas tienen que perder un largo tiempo, siempre en esperas inútiles. Agréguese á ésto que esos mismos testigos deben después ratificarse ante el juez, donde se reproducen las esperas y las idas y venidas.

Ante este cúmulo de incomodidades, que traen siempre aparejados perjuicios de importancia á las personas que no niegan su concurso á la justicia, es lógico que la que en una ocasión los ha soportado, los rehuyan en otras. De ahí el hecho frecuente de que la policía tropiece con dificultades en sus investigaciones. Ella misma, con sus procederes arbitrarios, se ha creado esa situación, que, por otra parte, no sólo perjudica su ministerio, sino que estorba la acción de la justicia.

Es necesario, entonces, que la policía guarde más consideración con las personas citadas como testigos, evitándoles las esperas interminables y las repetidas concurrencias ante el sumariante. Más aún; entendemos que la policía, no debiera llamar, sino concurrir al domicilio de los testigos á recibir sus declaraciones. Su autoridad no se amenguaría con ese procedimiento y, en cambio, las investigaciones se harían con más rapidez, más verdad y menos molestias para todos.

## LIGA POPULAR CONTRA LA TUBERCULOSIS

### NUEVAS ADHESIONES

Cada día, la Liga popular contra la tuberculosis, engrosa sus filas con nuevos elementos de valía, con cuyo concurso dentro de poco tiempo podrá iniciar el desarrollo eficiente de la labor que ya está planeada para cuando se cuenten con los recursos indispensables.

En la semana pasada, fueron designados delegados los doctores:

Pedro Usenghi, en Chivilcoy; José M. Maggi, en General Belgrano; Salvador Saldares, en Florencio Varela; Camilo Ricto, en Exaltación de la Cruz; Ramón E. Alcorta, en Las Flores; Manuel R Molina, en Bahía Blanca; Francisco José Soriano, en Azul; Florentino A. Torres, en Laprida, David Marenzo, en Barulero; Diego Delacroix, en General Pinto; Egidio G. Ciafio, en Ayacucho; T. C. Lillia, en San Andrés de Giles; Pedro León Castro, en Bragado, Víctor R. Alzugaray, en Cañuelas, Atilio Villa, en Castelli; Domingo Cifone, en Guaminí, Bernardino Althabe, en General Alvear; E. González Leloon, en Campana; Jaime J. Helburg, en Avellaneda.

Han sido admitidos como socios, los siguientes señores:

La Plata: Juan Gelabert, Ignacio M. Amado, Ricardo Díaz Ravia, Teobaldo J. Ferrini, Ingeniero Walter E. Ringuelet, Carlos L. Casal, Tomás B. Platero, Julio Ringuelet, César Rodríguez Portal, Víctor Marín, Manuel Corbacho, señora Josefa Roselló de Piñeiro; como adherentes, las señoras Aristóbula Martínez y Elisa Bavio de Díaz, con la cuota de diez pesos

De Monte: el delegado doctor Arsenio Colombres ha enviado la siguiente nómina de adherentes: José M. Calderón, Emilio Roby, Benigno A. Alvarez, Juan A. Arregui garay, Jerónimo Lastreto, Bernardo Salaberry, Apolinario Parreiro y Pedro N. López

## MONTEPIO CIVIL

### Memoria de la comisión

Informando sobre el estado de la institución, dice el presidente del Montepío en la memoria presentada al Ministerio de Hacienda, que se ha preocupado ante todo la comisión administradora, de hacer ingresar los recursos que la ley destina al servicio regular de los títulos que el Estado emite y en condiciones de que pueda atender con sus propios medios el cumplimiento de las obligaciones á que tiene que hacer frente, dejando de gravar las rentas generales.

Agrega que se complace en creer que dentro de poco tiempo conseguirá ver realizados sus propósitos, respondiendo á los fines primordiales de la institución

Cuando la comisión entró al desempeño de sus funciones, se encontró con que la dirección general de escuelas había suspendido el pago de descuento de sueldos á los maestros, desde el mes de Agosto de 1910 Para regularizar el estado financiero de la repartición, con la percepción regular de sus rentas, la presidencia hizo reclamaciones reiteradas á la dirección general de escuelas, pidiéndole el cumplimiento de las disposiciones pertinentes de la ley en vigor, contestando dicho funcionario que no se hacían los depósitos por la carencia absoluta de fondos en que se encontraba la administración escolar

Continuando las gestiones tendientes al fin propuesto, suministró informes á la comisión de presupuesto de la Cámara de Senadores, sobre el monto de la deuda de la dirección de escuelas al Montepío.

Sancionada en Septiembre de 1911, la ley que mejoraba las finanzas escolares, acordándole nuevos recursos y exonerándola de la obligación de restituir las cantidades que se le habían anticipado, esa repartición inició el descuento mensual por el descuento de los sueldos del personal docente correspondientes al mes de Octubre, continuándose las entregas con regularidad hasta la fecha.

En el período comprendido entre Agosto de 1910 y Septiembre de 1911, en que esa repartición no hizo las entregas de fondos, la deuda escolar ascendió á $ 765.245,06 moneda nacional; pero como en Febrero del corriente año se entregó por amortización la suma de $ 94 509,63 moneda nacional, ella quedó reducida á $ 670.635,43 moneda nacional, que la dirección de escuela ha reconocido como saldo deudor, en su nota de fecha 14 de Marzo.

La repartición de policía ha depositado por concepto de cobranzas de sueldos y diferencias de altas y bajas de su personal, desde Marzo del año pasado, hasta igual mes del corriente $ 507.371,61 moneda nacional, correspondiente á los ejercicios mensuales desde Diciembre de 1910 á Diciembre de 1911.

Debo hacer notar, á este respecto, dice, que los descuentos correspondientes á las asignaciones del personal de empleados, los hace la contaduría general, limitándose sólo la policía á hacer la entrega directa al Montepío de los descuentos provenientes de los sueldos del personal de clases y agentes y lo sobrante de empleos vacantes.

La caja de ahorros hace regularmente la entrega de las cantidades que corresponden al descuento de sueldos de su personal, habiéndose recibido de esa procedencia la cantidad de pesos 16,230.98 moneda nacional, desde Febrero de 1911 á Febrero de 1912.

La dirección de desagües, también ha contribuido al fondo del Montepío, con la suma de $ 4.335,20 moneda nacional, formada por los descuentos hechos á los sueldos de su personal, desde Febrero hasta Diciembre de 1911.

El telégrafo ha depositado, igualmente, la cantidad de $ 785,60 moneda nacional, correspondiente á los sueldos de empleos vacantes, desde Abril de 1911, hasta Febrero del corriente año.

La dirección del presidio de Sierra Chica ha entregado por suspensión y sobrantes de sueldos, la cantidad de $ 211,77.

La dirección de salubridad, ha depositado $ 500, provenientes de multas impuestas por infracciones á la ley, habiendo entregado también la oficina química, sellos inutilizados, por imposición de multas, por valor de pesos 1.440, cuyo importe ingresó al fondo del Montepío por intermedio del ministerio de Hacienda.

El departamento de Ingenieros entregó 80 pesos, por sobrantes de sueldos de peones de la sección geodesia y catastro.

Agrega, que se dirigió á la Suprema Corte de Justicia, pidiéndole la diligencia necesaria para hacer efectivo el importe del papel sellado invertido en los tribunales de la provincia en excarcelaciones, excensiones de prisión y multas, que corresponde percibir al Montepío, con arreglo á lo que dispone el inciso 6o. del artículo 2, de la ley en vigor y ese alto tribunal dictó las medidas del caso para que los juzgados dieran cumplimiento á la citada disposición, enviando las planillas correspondientes de los sellos empleados con ese objeto. Teniendo en cuenta esos comprobantes, pide al ministro, que por quien corresponda, se deposite el importe de los sellos gastados y que, según aquéllas, asciende á la cantidad de $ 2 936 45.

Termina diciendo, que nada tiene que anotar la oficina por el depósito de sobrantes de empleos vacantes de la dirección general de escuelas, porque dicha repartición no hace la entrega de lo que por ese concepto pertenece al fondo del Montepío.

## LAS SOCIEDADES SUBVENCIONADAS

### Informe de la inspección general

La inspección general de sociedades subvencionadas, ha presentado al Ministro de Hacienda la memoria de esa oficina.

Desde hace dos meses, la inspección general se encuentra en plena labor de organización.

La obra de fiscalización se ha planeado en una forma conveniente á los altos intereses encomendados á la inspección, y desde el mes de Febrero, los institutos subvencionados se ajustan extrictamente á determinadas exigencias reglamentarias, que tienden á demostrar la buena inversión de sus fondos, como condición para seguir gozando de los beneficios del subsidio.

Se estudian balances, se comprueban inversiones, y hasta se trata de marcar orientaciones, que se traducen en un beneficio cierto. La inspección no se reduce á una función de mera vigilancia; satisfaciendo necesidades del momento actual, cumple con la importante misión social que le está encomendada, y cuando las necesidades de organización no la demanden todo su tiempo, trata de impulsar y marcar rumbos, á fin de que las sumas que el gobierno destina para la cultura popular y su fomento, puedan producir todo el inmenso bien de que serían capaces, con una justa é inteligente inversión.

La primera preocupación, añade, ha sido los conservatorios de Bellas Artes. Por distintos medios, se ha conseguido que todo ellos se coloquen dentro de las exigencias reglamentarias; para ésto, se han abierto libros especiales, que son un archivo sintético de los antecedentes de sus directores y de los profesores encargados de la enseñanza y de los métodos y programas de estudios.

Cabe expresar la gran dificultad que tiene la inspección para la mejor distribución de las becas, Como éstas no son de importancia, no es posible realizar un trabajo prolijo de selección entre los solicitantes.

Anuncia á este respecto, que, en breve presentará un estudio para la fundación de un instituto provincial de Bellas Artes, que satisfaga las necesidades artísticas. A este fin se ha comenzado á consultar la opinión de artistas conocidos.

Para el resto de los institutos de enseñanza general, como para los de carácter científico, la inspección se ha concretado á ordenar los elementos de estudio que determina el decreto reglamentario.

La beneficencia es una cuestión trascendental, dice luego, que exige del gobierno, sumas importantes, y que, sin embargo, en la actualidad, no satisface las necesidades generales La beneficencia graciable, que mortifica altivezes, debe ser reemplazada en el límite máximo posible, por el socorro á base de retribución de servicios.

Existen en la provincia, muchas instituciones, que mejor dirigidas, mejor encauzadas en su trabajo y en su acción, podrían significar ventajas apreciables. En primer término, aparecen las asociaciones de profesionales, que tantos beneficios podrían reportar á la economía en general y especialmente á nuestras industrias fundamentales, la agricultura y la ganadería. Con un ligero recuerdo de la acción de los sindicatos en Francia, Alemania y Bélgica, y un análisis de nuestra producción incipiente, podría alcanzarse incalculables ventajas de estas instituciones.

La inspección general tratará de estudiarlas y constituirlas, á cuyo efecto proyectará estatutos y planes de trabajo

Asimismo, tratará de fomentar, dice, la constitución de cooperativas de educación y de experimentación

### Milicias provinciales

La inspección general de milicias ha distribuido entre los comandantes militares de distrito, una circular con instrucciones para el mejor desempeño de su misión.

Dice, que serán de conformidad con sus nombramientos, los jefes de todas las unidades ó fracciones que por la organización aprobada, se constituyan dentro del partido.

En los casos extraordinarios de períodos de instrucción ó movilización, se les recuerda que ejercen idénticas funciones pero solamente en las categorías de guardia nacional y territorial donde figuren enrolados.

Se les previene, que siempre que los comandantes de distrito necesiten ausentarse por cualquier motivo del punto fijado para asiento de la comandancia, deberán, previamente, expresar su causa y dar aviso de su llegada y salida

### Colegio de escribanos

La nueva comisión directiva de esta institución ha quedado constituída en la siguiente forma:

Presidente, Pedro T. Sempé; vice, Julio P Robles; tesorero, Ciro F. Sagarra; bibliotecario, Ramón V. Jiménez; secretarios, Pedro Ruiz y Rafael M. Bertomeu; vocales, Francisco Orione, Luis Lima y Antonio Nery

El mismo colegio ha recibido recientemente un gran refuerzo con la admisión de setenta socios nuevos.

### Regreso del ministro de Hacienda

Habiendo regresado ayer de Catamarca á la capital federal, posiblemente concurrirá hoy á su despacho el ministro de Hacienda, doctor José M. Ahumada. En caso que así no sucediese, se le remitirán los expedientes cuya resolución pende de la firma del Poder Ejecutivo.

## EN LOS MUNICIPIOS

### LA PLATA

En la última sesión celebrada por la Unión Vecinal de la zona Este, se dió cuenta de haberse obtenido la colocación de un buzón, á expensas del centro, dentro de la zona, y de algunos libros donados por el doctor David Peña.

Con el fin de facilitar la tarea á los vecinos propietarios que deseen conocer con exactitud si sus fincas adeudan ó no impuestos municipales atrasados, y obtener sus respectivos certificados, se resolvió suministrarles formularios impresos para tal fin.

También se resolvió encomendar á una comisión especial los trabajos relativos á los adornos que se efectuarán en el salón social, para las próximas fiestas patrias.

—Durante el mes de Abril, el movimiento demográfico en el barrio de Ferisco, fué de: 28 nacimientos, 6 matrimonios y 10 defunciones.

### LA TIFOIDEA EN LUJAN

El guarda sanitario enviado por la dirección general de salubridad á Luján, con motivo de las denuncias formuladas sobre gran número de casos de fiebre tifus en esa ciudad, informó el sábado al doctor Garat, que sólo ha encontrado dos casos de esa enfermedad.

No obstante, se han adoptado diversas medidas para prevenir el mal.

## CRONICA SOCIAL

EN EL BOSQUE — Hermosa fué la reunión de ayer en el Parque Iraola, á pesar de la humedad de la tarde, por la fuerte lluvia caída.

Se organizaron cuatro filas de coches, en los cuales, así como en los paseos laterales, vimos, entre otras, á las familias de:

Della Croce, Baudon, Granel, Lenzi, Gil, Centurión, Gallastegui, Langenhein, Rezábal, Cía, Martínez Blaso, Barreda, Sánchez Viamonte, Sagastume, del Campillo, Soria, Elena Lascano, Wilkes, White, Lond, Artola, Visconti, Sal, Garay, Fatabella, Garate, Aristegui, Ramírez, Ortiz de Rozas, Lecot, Badi, Fernández, García, Díaz Cisneros, Ves Lozada, Sarayi, Rayma, Altube, González, Chamans, Gianí, Arzar, Villanueva, Méndez, Etcheverry Boneo, Barrios, Alvarez, de la Serna, Arias, Santa María, Andrade, Calvo, Ceppi, Urraza, Huergo, Lozano, Rivademar, Isla, etc.

EN EL OLIMPO — Como estaba anunciado, se dió anoche en este teatro la ópera "Carmen", por la compañía Schiaffino Toffanelli, obteniendo un éxito completo.

La sala ofrecía un hermoso aspecto. Vimos en ella, á las familias de:

Barrios, Centurión, Doyhenard, Lascano, Wilkes, Sagastume, Ves Lozada, Bayma, Gnecco, della Croce, Pividal, Villafañe, Ferreyroa, Albarracín, Morales, Ferrayra, Senet, Parodi, Brouders, Romano, Hernández, Castelli, Silva, Sanromá, etc.

EN EL CLUB ESTUDIANTES—Ante un numeroso público se efectuó ayer por la tarde el partido de football anunciado, entre Estudiantes y Porteños, cuya crónica deportiva va en otro lugar.

En las tribunas notamos la presencia de/las siguientes familias:

Gómez, Villamonte, Martínez, Vidal, Bernard, Fernández, Aramburú, García Alvarez, Gondra, Vampa, Sánchez Viamonte, Elena, Bonorino, Desalvo, Loyarte, Adriani, Sancet Oyuela, Romano, Hirch, Ratti, etc.

ENLACES — Se realizará á mediados del próximo mes de Junio el enlace de la señorita María Angélica Inda con el ingeniero agrónomo Dionisio N. Guglielmetti.

RECIBOS — Hoy recibirán, las señoras:

María Oyando de Alemán, Angela Natta de Becker, Cora Lagos de Ceppi, Angélica Cavello de de la Serna, Julia C. de Espeche, Rufina Carrizo de García, Carmen Scott de Gómez, Clotilde Cisneros de Guifazú, Pola Baret de Gomila, Amalia Izal Byron de Jan, María Decroux de Larrain, Amalia L. de Lobato, Arminda Ghiraldo de Natta, Rosa Vieyra Belén de Núñez Monasterio, Emilia Aguirre de Pereyra, Alejandrina Núñez de Quijano, Carmen Gómez de Sal, Angela Porcel de Sacastizábal, Isabel Monguillot de Schuckery y Mariana Castelli de Ves Lozada.

EN EL LICEO DE SEÑORITAS—En conmemoración del aniversario patrio, celebrarán en breve en el Liceo Nacional de Señoritas, sus alumnas, una hermosa fiesta, para cuyo mejor éxito, se preparan activamente elementos excelentes.

BENEFICIO — El empresario del teatro Ideal, señor Anasagasti, ofreció una función á beneficio de los alumnos pobres de la escuela número 43 de esta capital, dirigida por la señorita Lola Melo, dedicando á ese fin el total de las entradas.

La señorita Melo ha exteriorizado su agradecimiento, por el desinteresado concurso del mencionado empresario.

DEMOSTRACIONES — El señor Máximo A. Portela, será obsequiado por un grupo de diputados con un banquete, con motivo de haber sido designado presidente de la Cámara de Diputados.

VIAJEROS—De Buenos Aires, el señor Edelmiro Calvo y su esposa

—Para Bahía Blanca, el señor Joaquín Cisneros

—Para la Capital federal, la señora Concepción Marengo de della Croce y su hija Marta

ENFERMOS — Mejorada, la señora Raquel Buchet de Burone

—Restablecida, la señorita Emma Vidal Martínez

—Enferma, la Srta Carmen Alonso

## EDUCACION

### INSPECCION ESCOLAR

Ha comunicado el inspector seccional del Azul, señor Trofelli, que al dar una conferencia á los docentes de esa ciudad, promovió la iniciativa de adquirir un epidiascopio para uso de las escuelas, con cuyo objeto se celebrará una velada en el teatro Landó, en la cual tomará parte, dando una conferencia histórica con proyecciones luminosas. A este fin, prometió llevar á La Plata el epidiascopio de la escuela anexa á la Universidad

### RENUNCIA DE UN COMISIONADO

Ha presentado la renuncia de su cargo e, comisionado escolar de Caseros, señor Santiago Campeón.

## TRIBUNALES

### LA ACUSACION CONTRA EL GOBERNADOR

### Sentencia del juez federal

### CARENCIA DE JURISDICCION

En la demanda que interpusieron los doctores Rodolfo Moreno (hijo) y Alcibíades M. Reyna contra el gobernador de provincia, por infracciones á la ley electoral, en la que se pedía como medida previa su desafuero, el agente fiscal se expidió manifestando que debía hacerse lugar á lo solicitado por los querellantes.

Por su parte, el juez federal, doctor Marcenaro, ha desestimado la demanda, declarando que el juzgado carece de jurisdicción.

Funda su sentencia el juez federal, en varias consideraciones.

Dice, que no existe en nuestra carta fundamental, disposición alguna que atribuya el procesamiento de los gobernadores de provincia á los tribunales federales, ni á ninguna otra autoridad del orden federal, pues la del artículo 41 de la Constitución sancionada por el Congreso de 1853, que sometió á los gobernadores al juicio político del Senado Nacional, ha sido eliminada de la Constitución en vigor. En aquel Congreso Constituyente, la [illegible] de los gobernadores [illegible] de dos años de prisión;

los funcionarios que podían ser acusados ante el Senado Nacional, fué una enmienda llevada al proyecto de la comisión proyectora, y tuvo por objeto sustraer á los gobernadores del juicio ilusorio de sus respectivas legislaturas, para someterlos á un tribunal que "debía ser fuerte, imparcial, libre de las influencias del poder" (ver discusión del artículo 41, hoy 45 de la Constitución). Y la convención revisora de Buenos Aires, de 1860, impugnó esa enmienda, y obtuvo su eliminación, basada, precisamente, en las mismas razones que adujo el miembro informante en el Congreso del 53, para oponerse á la referida enmienda; que ella era inconciliable con los principios esenciales del régimen general y con las bases del gobierno adoptado por la Constitución, concluyendo que los gobernadores, sólo podían ser responsables ante sus propias legislaturas. Se puede, pues, establecer, de una manera concluyente, que la mente de la reforma de 1860, ha tenido el propósito de quitar al gobierno federal, toda ingerencia en el procesamiento de los gobernadores.

Añade, que si no existe en la Constitución Nacional una prescripción que permita traer á juicio ante el tribunal, al gobernador de la provincia de Buenos Aires, es necesario examinar aún las disposiciones legales invocadas por la querella, y decidir si existe una ley del Congreso que atribuya al juez federal esa competencia.

Según el artículo 69 de la ley electoral, número 8871, está prohibido á los funcionarios públicos, imponer á sus subalternos que se afilien á partidos ó que voten por candidatos determinados, y según el artículo 65 de la misma ley, "comete violación contra el ejercicio del sufragio, toda persona particular ó pública, que por hechos ú omisiones y de un modo directo ó indirecto, impida ó contribuya á impedir que las operaciones se realicen con arreglo á la Constitución y á la presente ley". Ante términos tan amplios, no es posible dudar de que los gobernadores de provincia que influyen en favor de determinados candidatos, violan la ley electoral; pero ¿cuál es la sanción de ese hecho? El artículo 82, después de hacer en su inciso 1o. una enumeración de magistrados, funcionarios y empleados infractores, pasibles de la pena de arresto de 6 meses á un año, incluye en términos generales en la misma sanción, á los funcionarios públicos, nacionales ó provinciales, que tengan bajo su dependencia, como jefes de repartición ú oficina, uno ó más empleados y los induzca á adherirse á candidatos ó partidos determinados (inciso 2o). ¿Están comprendidos en este rubro los gobernadores de provincia? No. Porque si á ellos pudiera comprenderles la denominación de "funcionarios públicos", tomando estos términos en su sentido ámplio, ellos no son "jefes de repartición ú oficina": el gobernador es el jefe de la administración pública provincial, y para que ésta pudiera ser repartición ó rama, tendría que serlo de un organismo administrativo mayor, que sólo podría existir en el conjunto de la Nación; pero en nuestro régimen político, las administraciones públicas provinciales no son subdivisiones de la administración pública nacional, sino organizaciones independientes, que corresponden á cada uno de los estados autónomos federalizados en la Unidad Nacional. Si alguna duda hubiera acerca del alcance de esa disposición, bastaría para disiparla, recordar sus antecedentes parlamentarios. En la ley electoral dictada en 1902, número 4161, el citado inciso estaba redactado en estos términos amplios, que comprendían de un modo indudable, á todos los funcionarios, sin excepción: "Los funcionarios públicos que desempeñen algunas de sus funciones de manera anormal y visiblemente relacionadas con determinadas candidaturas, desde el día de la convocatoria hasta el de la elección".

Esta disposición fué reformada por la ley 4578, en los términos que conserva la ley en vigor. Cuando se dictó ésta en el Senado Nacional, el senador González hizo presente que la actual redacción excluía á los gobernadores. Sabemos muy bien, decía, que en el lenguaje administrativo argentino un jefe de repartición ú oficina no es el jefe del gobierno, y la enmienda propuesta por el senador Villanueva, que consistía en decir, "todos los funcionarios públicos nacionales ó provinciales ó jefes de repartición ú oficinas ó tengan bajo su dependencia uno ó más empleados, etc.", tenía por expreso objetivo excluir á los gobernadores en la penalidad; más el Senado rechazó la enmienda á título, precisamente, de salvaguardar los principios constitucionales y del régimen político que nos gobierna (sesión de prórroga del 7 de Febrero de 1912)

Agrega el juez doctor Marcenaro, que de los antecedentes constitucionales y parlamentarios relacionados precedentemente, deduce en estos términos la doctrina que considera ajustada á derecho, en el caso ocurrente: los gobernadores de provincia son susceptibles de cometer violación á la ley electoral, si presionan la voluntad de sus subalternos en favor de determinados candidatos; pero la ley electoral en vigor no ha fijado sanción para ese hecho, porque se trata de un delito cometido por el funcionario en el ejercicio de sus funciones, cuyo juzgamiento no compete á los tribunales que han de aplicarla, sino á las respectivas legislaturas, con arreglo á su constitución local y á los principios de nuestro régimen político

Por estos fundamentos, el juzgado declara que carece de jurisdicción en el caso ocurrente y desestima, en consecuencia, la querella.

## INFORMACION TELEGRAFICA

(DE NUESTROS CORRESPONSALES)

### DOLORES

## TRIBUNALES

### Juzgados del crimen

Dolores, Mayo 5— Juzgado á cargo del doctor Gómes Rodríguez, secretaría Anguisola. Despachos del día 4: Esperga Pedro, disparo de arma á Andrea Taborda, en Dolores; no se le hace lugar á la excarcelación; Labaudal David, robo á la razón social Labaudal y Barge, en Coronel Vidal, se libra oficio Guerra Sandalio, disparo y lesiones á Martín Frías, en Balcarce, se libra oficio; Villarreal Teolino, disparo y lesiones á Rosa Guzmán, en Necochea, se agrega un parte; Bentaberry Domingo, juegos prohibidos en Labardén, se libra oficio, Luis A Esteveni, hurto á Dionisio Mones y otro, en Maipú, igual providencia, Blanco Manuel y otro, disparo de arma y lesiones, se libra oficio; Celestino Sosa y otros, disparo de arma y lesiones, en Balcarce, trasladó á la defensa, Estrada Manuel y otros, sospechas de envenenamiento á Virgilio Mendiola, en Ayacucho, se agregan unas partes, Romero Antonio, homicidio á Aparicio Muñiz, en Dolores, se agrega un parte

—Juzgado del crimen á cargo del doctor José M. Fernández, secretaría del escribano Pedro Pastarric. Araujo ó Santillán Inocencio y Tomás Núñez, el primero disparo de arma de fuego y lesiones á Ubaldo Rodríguez, y el segundo complicidad en el mismo delito, en Rauch, vista al agente fiscal Cataldi Luis, hurto de dinero en Mar del Plata, se ordena el envío de la escritura acompañada, como fianza; Recabarren Eduardo contra Carlos Riella, por calumnia en esta ciudad, por recibido en la fecha se archiva Por tres preventivos: sumario, robo á la señora viuda de Canale, en Mar del Plata, Churrupi Pedro Basilio, accidente en General Madariaga

—Juzgado del doctor Fernández, secretaría Rostagné Alvarez Eulogio, por lesiones, en Necochea, se le intima nombre defensor, García Francisco, en queja se libra exhorto al juez de lo civil del departamento; Santos Rosendo, robo en General Pueyrredón; se mandan agregar actuaciones; Ponce de León Demetrio, disparo de arma en General Guido, se toma declaración de testigos, Leoz Atanasio, disparo de arma de fuego, en General Pueyrredón, autos para definitiva; Pedro Martínez, solicitando su libreta de enrolamiento, se libra oficio; Alí Juan Gulli, se deja sin efecto la recepción de declaraciones

—Juzgado del crimen á cargo del doctor José Gómez Rodríguez, secretaría Eugenio Olegario Rosales: Marino y Paladino Antonio, hurto á Felipe Hernández, en Rauch, se confirma la sentencia apelada, que condena á dicho procesado á la pena de dos años de prisión; Zurita Servitano, por hurto á Eudosio Valdez, en General Pueyrredón, se confirma la sentencia apelada, que condena á dicho procesado á la pena de dos años de prisión; Guinetti Julián, por hurto á Mac Lennan, en Labardén, se clausura el presente sumario y vista al ministerio fiscal; Santos Carlos B., por calumnia é injurias á Florentino Guido, en Ayacucho, por devuelto, cúmplase la sentencia y archívese; Mastrapascua Pedro S., por lesiones á su esposa, en Balcarce, se manda poner en libertad bajo caución juratoria; Agustín Rodríguez, por disparo de arma, en Necochea, se manda poner en libertad bajo caución Juratoria; Apolinario Rodríguez, por disparo de arma de fuego y lesiones, se manda poner en libertad bajo caución juratoria; el doctor Julio M. Facio, queja contra el alcalde de la cárcel don Francisco Espinosa, se manda dar vista al ministerio fiscal; Estévez Félix ó Fortunato Torchi, homicidio á Ramón Alí, en General Guido, se manda dar vista al ministerio fiscal; González Oscar y Juan Pedro Escostegui, hurto de animales lanares el primero y complicidad el segundo, en Ayacucho, se manda agregar un parte; González Justo, hurto á Atanasio Rojas, en Balcarce, se manda agregar la planilla de identificación; Colavita Pascual y Vicente Panascio, disparo de arma de fuego recíprocas, en Balcarce, se declara rebelde al procesado Panascio; Barroca Juan, robo á José María González, en Maipú, se clausura el sumario y vista al ministerio fiscal; Ponciano Ruñno Díaz y Cándido Zemborain, disparo de arma recíprocas, en Necochea, se clausura el presente sumario y vista al ministerio fiscal.

Sentencias: En la causa seguida de oficio contra Rey Antonio; Masullo Vicente y Parola Bartolo, por disparo y lesiones: el primero lesiones, el segundo y agresión el último, á Martín Pintos y Martín Lara, en Balcarce; se condena á dos años y dos meses de prisión á Antonio Rey; á Vicente Masullo, á la pena de un año de arresto, y á Bartolo Parola, á seis meses de la misma pena y á trabajar en la cárcel y al pago de las costas.

### MORON

## SUCURSAL DEL BANCO DE LA PROVINCIA

### SU INAUGURACION

Morón, Mayo 5—Ante una numerosa concurrencia de industriales, agricultores, comerciantes y vecinos de este pueblo, se inauguró hoy la sucursal número 59 del Banco de la Provincia de Buenos Aires.

A las 3 p. m. se reunían los vecinos que debían constituir el consejo consultor de esta sucursal, en presencia del presidente, doctor Alfredo Echagüe, y miembros del directorio, señor Galo Llorente y Dr. Juan A. Pradere y señores Pedro Lacau, José B. Casás, síndico; Luis H. Pomiro, jefe de sucursales; B. A. Prichar, inspector; Enrique Uré, gerente del Banco en La Plata; Fitey Sihindler, sugerente; Victorio Barbero, gerente de la sucursal de Morón; Samuel Vincen, contador, y Juan F. Salinas, tesorero; se llevó á cabo la elección de presidente, resultando electo el doctor Alejandro Cogliatti, secretario el señor Angel Grattone y vocales los señores Floro Loza, Antonio Franchi, Marcial Aguilleiro y

# PROVINCIA DE SANTA FE

## INFORMACIÓN GENERAL

### DEFICIENCIAS DEL SERVICIO TELEGRAFICO

El servicio de las líneas del telégrafo nacional, entre esta capital y Santa Fe, ha llegado al máximo de las deficiencias.

De un tiempo á esta parte, no pasan dos días seguidos, sin que la comunicación se interrumpa por completo ó quede reducida á un solo hilo, con el cual no se puede, como es fácil comprender, trasmitir la enorme cantidad de despachos que diariamente existen para uno y otro centro.

Debe de haber alguna causa grave, que la dirección general no conoce, y que el conoce guarda en reserva, que motiva esas continuas y ya constantes interrupciones del servicio.

Y sentamos esa hipótesis porque ya no es posible creer que lluvias, vientos ó telarañas, que en nada ó muy poco pueden perjudicar á otras líneas, las de empresas ferroviarias y particulares, dañen é interrumpan y dificulten solamente el servicio del telégrafo nacional.

Esas, no serán, á lo sumo, más que causas concurrentes y es indudable que las determinantes de este estado de cosas, hay que buscarlas en otra parte.

Hace algunos meses, las deficiencias del servicio, no tan frecuentes ni de tanta importancia como las de ahora, respondían, según declaraciones de la misma dirección general, á falta de aparatos modernos, que en ese entonces, de un momento á otro debían de quedar instalados.

Pero, á medida que ha ido pasando el tiempo, las deficiencias se han ido haciendo más sensibles, y con ello más grandes los perjuicios causados.

Aun en los días en que, según las manifestaciones de las oficinas telegráficas, no hay "baba del diablo", ni lluvias, ni vientos, ni humedad, los despachos de Santa Fe, necesitan un término medio de tres horas para ser trasmitidos á esta ciudad, y algunos, como lo podemos comprobar con los de nuestro servicio telegráfico, hasta cinco horas.

El mal es más grave pues, que el que puede causar una simple telarañas, muy afectas, por lo que parece, á las líneas nacionales.

Ahora, el servicio, casi está totalmente interrumpido, pues desde hace tres días, no se aceptan más de 200 palabras para cada uno de los diarios de ésta.

Este estado de cosas que tantos perjuicios causa y que tan poco habla en favor del servicio telegráfico nacional, no puede ni debe continuar.

Es en este sentido que llamamos la atención de la dirección general.

### DE NUESTROS CORRESPONSALES

## ECOS SOCIALES

Santa Fe, Mayo 5—Regresó de Buenos Aires, el doctor Octavio Pifeiro Sorondo, ministro de Instrucción Pública y Agricultura de la intervención.

—Por la señora Catalina C. de Gustavino, se oficiarán mañana misas generales, en la iglesia del Carmen.

—Llegó del Rosario, el doctor Miguel Coronado.

—De la misma ciudad, el doctor Domingo Borghi y el señor Juan Francisco de Larrechea.

—Del Rosario, el señor Elías Baltasar.

ANIVERSARIO PATRIO

Santa Fe, Mayo 5—En todos los establecimientos de enseñanza de la capital, se organizan diferentes actos para conmemorar el próximo aniversario patrio.

PARTIDO DE FOOTBALL

Santa Fe, Mayo 5—Se llevó hoy á cabo, el partido de football, concertado entre los teams de los clubs Unión y Rosario Central, empatando con 3 y 3 goals.

JUBILACIONES Y PENSIONES

Santa Fe, Mayo 5—La junta del Montepío Civil, en su última reunión, ha concedido las siguientes pensiones y jubilaciones:

Victoriano Corminatti, María Bernard, Tránsito Molina, Francisco Pérez, Carolina Franconi de Del Río, y Juan V. Carmelino.

PAGO DE HABERES

Santa Fe, Mayo 5—Esta mañana se terminó el pago de los haberes á los empleados municipales, correspondientes á Abril.

JEFES POLITICOS

Santa Fe, Mayo 5—La mayoría de los actuales jefes políticos, han propuesto ya los sustitutos, eligiéndolos entre personas bien conceptuadas de los departamentos, pues el lunes ó el martes, cesarán en sus cargos todos los jefes políticos militares.

TRABAJOS EN LA CATEDRAL

Santa Fe, Mayo 5—Se liquidó ayer el saldo de diez mil pesos acordados por la ley de presupuesto á la catedral, en construcción, cuyos trabajos se prosiguen con regularidad.

ROSARIO

### ESTADO HIGIENICO DE LA CIUDAD

## Abandono edilicio

Rosario, Mayo 5 — La ciudad, ofrece un aspecto poco higiénico desde hace algún tiempo.

Las calzadas y aceras de las calles más céntricas, dejan mucho que desear por su falta de aseo. La limpieza municipal se hace en una forma bastante deficiente.

Otro punto que merece nuevas críticas, es la lentitud con que se realizan las obras de refacción del pavimento, en la calle San Martín.

Son tantas las molestias que por ese motivo soporta el público, que bien pudieran acelerarse los trabajos, disponiendo que los obreros también trabajen en las horas de la noche, como se hace en Buenos Aires y como debe hacerse en toda ciudad de importancia.

### ELECCIOINES MUNICIPALES

## Proyecto de reforma

Rosario, Mayo 5 — Al Concejo Deliberante será presentado un proyecto de reforma á las elecciones municipales, en concordancia con la ley reciente de elecciones nacionales.

Por él, la inscripción en los padrones cívicos será obligatoria, así como también el voto de los contribuyentes, quienes deberán emitirlo en forma secreta.

El autor del proyecto es el actual presidente del Concejo, doctor Francisco E. Correa.

Se habla también de una ley provincial, que será presentada y sancionada este año en la legislatura, con el propósito de uniformar los procedimientos electorales de la provincia, de acuerdo en un todo con la legislación nacional.

## ECOS SOCIALES

### EL CENTRO ARISTOBULO DEL VALLE

Rosario, Mayo 6—Un éxito extraordinario alcanzó la velada literario-musical realizada esta noche, en el teatro de la Opera, organizada por el conservatorio Escalante, á beneficio de la biblioteca del centro de estudiantes "Doctor Aristóbulo del Valle.

La lujosa sala del coliseo estaba repleta de concurrencia, entre la que notamos la presencia de las principales familias de esta sociedad.

El interesante programa se cumplió perfectamente, siendo muy aplaudidas las señoritas que tuvieron á su cargo la parte musical.

El poeta argentino, señor Elías Romero, declamó una poesía titulada "Canto á la juventud", que le valió merecidos aplausos.

El doctor Araya pronunció un hermoso discurso, que provocó sinceras demostraciones de parte del auditorio.

La orquesta, á cargo del maestro Domínguez, hizo escuchar excelentes trozos de buena música.

La comisión organizadora de esta hermosa fiesta, se ha hecho acreedora á las plácemes generales por el éxito de esta reunión artística y social.

—En el Savoy Hotel tuvo lugar esta noche un banquete con que el ferrocarril Central Argentino obsequió al team de San Isidro, que vino hoy á jugar un partido por la Copa de competencia.

—Circula la invitación para el banquete que ofrecerán los amigos del doctor Víctor R. Pesenti, con motivo de su incorporación al Congreso nacional. La demostración se llevará á cabo en la rotisserie Sifré, próximamente.

Rosario, Mayo 5—Para ésa, el señor Rodolfo Amoretti.

—De ésa, el señor Eugenio Díaz Romero.

—De Salta, el señor Arturo Prato.

### POLICIALES

Rosario, Mayo 5—Mignon Nadacosta, domiciliada en la calle Brown 1953, fué víctima de un robo, en la madrugada de hoy.

En circunstancias en que se hallaba ausente, sujetos desconocidos penetraron en dicha casa, llevándose una caja de hierro, la que contenía diversas alhajas, valuadas en 1.300 pesos, varios documentos y una libreta de depósito del Banco de Londres, en que consta hallarse depositada la suma de 9.920 pesos.

La caja rota y vacía fué encontrada más tarde, en un terreno baldío de la calle Independencia, entre Carrito é Ituzaingó.

La comisaría 4a. trata de aclarar el asunto.

—A las 4 de la mañana, en circunstancias en que José Dukross guiaba un sulky, en compañía de su señora, por la calle España entre Cochabamba y Pellegrini, rodó el caballo atado al vehículo, provocando la caída de sus ocupantes, á consecuencia de la cual, resultaron lesionados en diversas partes del cuerpo.

—A Manuel Allegre, establecido con almacén en Alvear y San Luis, le robaron 240 pesos, esta madrugada.

CENTROS SOCIALES

Rosario, Mayo 5—Resultó muy animado el baile que dió la sociedad Jóvenes Universales, en los salones de la Garibaldi.

Se bailó con entusiasmo hasta las primeras horas de la mañana.

### LAS COLONIAS

ABUSOS DE LA COMISION DE FOMENTO—TORNEO DE FOOTBALL —EL ESTADO HIGIENICO DE LA ESCUELA SARMIENTO — FIESTAS PATRIAS — TRABAJOS AGRICOLAS.

San Carlos Centro, Mayo 5—El señor Luis Marro, que había dado principio á colocar los pilares de hierro, con autorización de la comisión de fomento, para la instalación de los cables de luz eléctrica, recibió orden de suspender esos trabajos.

Se ignora con qué criterio procede la corporación.

—Para el 2 de Junio próximo, el club atlético organiza un torneo de football, con valiosos premios, tomando participación importante el elemento estudiantil.

—La comisión de fomento ha pasado una nota á la dirección de la escuela superior Sarmiento, intimándole colocar el establecimiento en condiciones higiénicas.

Esta intromisión ha causado disgusto, y para tratar el punto, se reunió el consejo de profesores, resolviendo elevar el hecho á consulta de la superioridad.

Es de advertir, que las aulas y todas las dependencias del establecimiento se desinfectan con frecuencia.

—Se reunirá mañana un grupo de vecinos para organizar la comisión que correrá con los trabajos del aniversario patrio.

—No se realizará el banquete anunciado en obsequio del diputado señor Gabriel Fauré.

—Continúan los agricultores la roturación de la tierra.

### ASOCIACIONES Y GREMIOS

## EL "MEETING" DE LOS DEPENDIENTES DE COMERCIO

Como estaba anunciado se realizó ayer por la tarde el "meeting" organizado por la Sociedad Dependientes de Comercio para solicitar el cumplimiento de la ley de descanso dominical.

El acto aun cuando no se vió muy concurrido, resultó entusiasta. Al llegar la columna á las proximidades de la plaza Lavalle ocupaba cerca de dos cuadras.

La manifestación se organizó en la plaza Constitución desde donde se puso en marcha á las 3 de la tarde, dirigiéndose por la calle Bernardo de Irigoyen á la plaza Lavalle.

Los manifestantes llevaban algunos carteles con inscripciones en las cuales se solicitaba el cumplimiento de la ley de descanso dominical.

Llegada la columna á la plaza Lavalle, pronunció un discurso el presidente de la sociedad de dependientes siguiéndole después en el uso de la palabra otros oradores.

Poco después de las 5 de la tarde se dió por terminado el acto.

Antes de terminarse el acto fué leída y aprobada la siguiente orden del día:

"La Federación Nacional de Dependientes declara:

"Que el descanso dominical no se cumple; que la ley es burlada por los comerciantes, que hacen trabajar á sus empleados con las puertas cerradas (esto en las tiendas, sastrerías, ferreterías, etc., etc.). En los almacenes no se cumple el descanso hebdomadario, según la última reforma de la ley.

"Con tal motivo, pide el descanso dominical para todo el comercio, no permitiéndole abrir sus puertas en dicho día; esta petición se hace extensiva para toda la República.

"Esta Federación, por acuerdo del último congreso de dependientes, quedó autorizada para gestionar el cumplimiento del descanso dominical, en toda la República, cuyo primer paso es éste, en que bajo sus auspicios celebranse en el interior de la República varios "meetings" en este día, para conseguir el descanso dominical.

"La Federación está dispuesta á agotar todos los resortes, para conseguirlo, por medios pacíficos, llegándose á declarar la huelga general del gremio en toda la República, si esta justa petición no es atendida"

Además, se leyeron varios telegramas de adhesión enviados por los dependientes de comercio de, Pigué, Rojas, 25 de Mayo, Pehuajó, Gualeguaychú, Córdoba, Juárez, etc.

CENTRO PROTECCION "CHAUFFEURS — Esta noche á las 8.30 se reunirán en asamblea los socios de esta institución, en el local de la Casa Suiza, Rodríguez Peña 254, con el objeto de elegir la nueva comisión directiva que regirá los destinos de la misma.

## BIBLIOGRAFIA

LA POLICIA DE TECKA—Apareció el tomo II de esta obra, donde está consignada la acción policial en dicho centro.

ARCHIVO DE LA CAMARA DE DIPUTADOS DE CORDOBA—Se ha publicado el tomo I del archivo que se menciona. El viene á difundir los documentos de aquel cuerpo legislativo.

REVISTA DEL JARDIN ZOOLOGICO DE BUENOS AIRES—Publicación auspiciada por la Intendencia Municipal. Se edita cada tres meses é informa de todo lo relativo á la institución. Número 29. Año 8.

ESTUDIOS — Número 5. Tomo II. Contiene un sumario excelente é informa del movimiento interno de la Academia Literaria del Plata, de la cual es órgano portavoz.

He aquí las colaboraciones de este número:

Utilidad de los árboles, José M. Scasso; Las fuerzas hidráulicas en la República Argentina y su aprovechamiento, F. Soldi Torino; Del divorcio á la unión libre, Vicente Gambón; La ciencia no mata la fe, Joaquín Granda; La virtud evangélica, Camilo María M, Jordán; Sección literaria: Mi ideal; Por ambas patrias; Lo que falta, R. Monner Sans.

HUMANIDAD NUEVA—Se halla en circulación el número 4 del tomo 5o. de esta revista mensual, correspondiente á Abril.

Trae el siguiente sumario: 1o. de Mayo, alegoría, de Pietro Bolzori; La ley de defensa social, proceso, de José Bertolio, Miguel Bonelli; José Maggiolo, por E. del Valle Iberlucea; Alfredo L. Palacios, Carmelo D. Valdés, C. Gonzáles Roura; Solidaridad del pueblo ruso, por Máximo Kowalewski; La superición nacionalista y la conciencia de la nacionalidad, por Guido A. Carlay; El concepto materialista de la historia, según Marx y Engels, por Carlos Türgeón; El teatro de Ibsen, por Arturo Mayaux.

GACETA RURAL, MERCANTIL E INDUSTRIAL—Número 58. Año V.

NOCIONES DE ORTOGRAFIA CASTELLANA—Por Leopoldo M. Mata. Un opúsculo.

LA NUEVA MUJER, de La Plata—Organo de la Liga Feminista Nacional. Número 31.

## OBSERVACIONES METEOROLOGICAS

Instalación especial de LA PRENSA

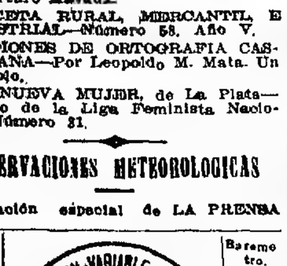


| Termómetro | | Barómetro. |
|---|---|---|
| A las 7 a. m. hoy 13.0 | | A las 7 a.m hoy máxima. 765.0 |
| Ayer | | Ayer |
| 6 a. m. 17.0 | | 6 a.m 760 0 |
| 12 m. 25 0 | | 12 m. 758 C |
| 6 p. m. 18.0 | | 6 p.m. 760.0 |
| 12 p. m 14.0 | | 12 p. m. 761.0 |

VIENTO en las 3 a. m. de hoy: Sureste
Dirección: Despejado
SOL: Sale 6.18 a. m. Se pone 4.49 p. m.
LUNA: Sale 6.49 p. m. Se pone 11.15 a. m.

Tuvimos ayer un día templado y sereno, que hizo contraste con la borrascosa madrugada del mismo. Se notó un poco de humedad en la mañana, pero la tarde se presentó con todas las características de una espléndido día de primavera. En la noche, el termómetro bajó algunos grados.

Dirección y velocidad del viento: Sur, ESE., con una velocidad media de 3 kilómetros por hora. A las 12 de la noche sopiaba viento SE.

Humedad del aire: máxima, 86.

Lluvia caída: 137 milímetros.

Temperatura del día 5 del año anterior: máxima, 28 grados, mínima, 18.

Universidad nacional de La Plata—Datos meteorológicos de las 7 a. m.—Presión atmosférica: á 0 grado y al nivel del mar, 758.58 mm.; variación en 24 horas, 0.32 mm.; temperatura, 7 a. m., 17.0; mínima, á las 4.10 a. m., 16.2; humedad relativa, 81 por ciento; tensión del vapor de agua, 12.24 mm.; viento; dirección, Sur; velocidad por hora, 15 kilómetros.

Datos meteorológicos de las 2 p. m. —Presión atmosférica, á 0 grado y al nivel del mar, 761.06 mm.; variación en 24 horas, 4.30 mm.; temperatura, 2 p. m., 20.8; humedad relativa, 59 por ciento; tensión del vapor de agua, 10.91; viento: dirección, SE.; velocidad por hora, 11 kilómetros.

Cálculo del tiempo probable hasta las 8 p. m. de hoy:

Provincia de Buenos Aires—Tiempo bueno; descenso de temperatura anoche en el Este y Norte

Santa Fe, Entre Ríos y Corrientes—Nublado; lluvias aisladas con descenso de temperatura en el Sur anoche y en el Norte hoy.

Jujuy, Salta y Tucumán—Faltan datos telegráficos.

Región mediterránea—Bueno; temperatura en descenso anoche y en ascenso hoy.

Región andina—Bueno; temperatura en ascenso.

Neuquén y Río Negro—Bueno; temperatura en ascenso.

Chubut y Santa Cruz—Bueno; poco cambio de temperatura.

## SOCIEDADES Y CIRCULOS

SOCIEDAD CUOCHI E CAMERIERI —En el salón del Operai Italiani se realizó el sábado una hermosa fiesta organizada por la Sociedad Cuochi e Camerieri en conmemoración del 27 aniversario de su fundación.

El acto resultó muy lucido y participó de él una numerosa y entusiasta concurrencia.

El comité directivo obsequió á los presentes con un "lunch" en cuyo momento se pronunciaron varios brindis haciendo votos por la prosperidad de la simpática institución.

SOCIEDAD COLONIA ITALIANA — Un éxito halagüeño obtuvo la sociedad Colonia Italiana con la fiesta que llevó á cabo el sábado en sus salones de la calle Paraná.

El festival lo constituyó una hermosa sesión cinematográfica á lo que siguió un animado baile familiar.

El producto de la fiesta se destinó á la suscripción para la fiesta a realizarse.

CENTRO CATALA — La fiesta dada el sábado por esta sociedad en sus salones, en la cual se representó la zarzuela "El Conde de Luxemburgo", congregó una numerosísima concurrencia que aplaudió con justicia á los intérpretes de la obra puesta en escena.

Al terminarse la representación teatral se realizó un animado baile.

JUVENTUD REPUBLICANO ESPAÑOLA—El festival patriótico organizado por esta sociedad y que se llevó á cabo en los salones del Centro Republicano Español, en conmemoración del aniversario del 2 de Mayo, constituyó una de las notas sobresalientes de las fiestas realizadas el sábado por la noche.

Sobre la concurrencia numerosa y posada de verdadero entusiasmo influía la bondad del programa confeccionado, en el cual tenía parte principal la nota patriótica.

Después de ejecutarse la Marsellesa, se representó el juguete cómico "El Himno de Riego" á lo que siguió la poesía "El 2 de Mayo" declamada admirablemente por el niño E. Castro.

Al fin de la fiesta se realizó un baile.

## INSTRUCCION PUBLICA

Cátedras de arboricultura — El consejo nacional de educación ha resuelto incluir en los cursos de las escuelas militares, la enseñanza de la arboricultura general y especial, cuyo programa fué presentado oportunamente por la Sociedad Forestal Argentina.

El mes entrante serán inauguradas estas cátedras, las que estarán á cargo de los agrónomos Miguel Angel Tobal y Manuel T. Gómez.

## FERROCARRILES

### FERROCARRIL DE SAN ANTONIO AL LAGO NAHUEL HUAPI

## Estado de las obras

Se encuentra en esta capital el ingeniero Guido Jacobacci, director de las obras de construcción del ferrocarril nacional de Puerto San Antonio al lago Nahuel Huapi.

Según nos informó, dicho ingeniero, la enrieladura, está terminada hasta el kilómetro 370; los terraplenes hasta el mismo punto y el telégrafo hasta el kilómetro 380.

Las líneas telegráficas, son las que se construyen con mayor prontitud, con objeto de facilitar las investigaciones del trazado de la línea y estar en constante comunicación desde los puntos donde se ubican los trabajadores hasta el centro principal de los trabajos.

Para la ejecución de esta obra, el Poder Ejecutivo ha reducido enormemente los recursos, pues durante el año pasado, se entregaban al jefe de la construcción 300,000 pesos mensuales, y, actualmente, sólo se le entregan 50.000 pesos; cosa que atrasa los trabajos, debido á los altos precios que cobran, por sus jornales, los obreros. La verdad, nos dijo el ingeniero Jacobacci, que la cosecha de dos terrenos sembrados ha producido al ferrocarril algunos recursos: en Enero, de este año, los productos del tráfico de la cosecha ascendieron á 19.600 pesos y durante la época del tráfico intenso, siempre se obtiene un término medio de 16,000 pesos mensuales; pero estos recursos, no son suficientes para activar la prosecución de las obras.

Respecto á la calidad de la tierra, que cruza el ferrocarril, nos dijo el ingeniero Jacobacci, que ésta es más apta para la ganadería que para la agricultura, en las dos primeras secciones del trazado: en la primera, el terreno contiene ese pedregullo que caracteriza toda la región patagónica, y, en ella, la siembra de avena y centeno da muy buenos resultados; pero la falta de agua dificulta, á veces, el cultivo.

El jefe de las construcciones, hizo sembrar trigo en esta sección, obteniendo muy buenos resultados. Esto se debió, en gran parte, á la lluvia caída en la época de la siembra, cosa que es muy raro en dicha región, pues durante el año, el pluviómetro marca 10 centímetros, en la generalidad de los veces.

# PERIODISMO

EL ECO DE MAIPU—Con el nombre que precede inicia sus publicaciones, en Mendoza, un bisemanario de vasta información. Hace declaraciones oportunas respecto á su actuación futura, y dice, que luchará por los intereses colectivos. Le saludamos.

LA LUCHA—Así se llama un diario recién aparecido en Mendoza, dispuesto, según sus palabras preliminares, á tomar parte en todos los debates y cuestiones de orden político, social y administrativo que interesen á la provincia.

Le auguramos éxito.

NUEVA LUZ—En Cañada de Gómez, se ha empezado á publicar con este nombre, una hoja mensual de doctrinas liberales en todas las manifestaciones del pensamiento. Abre sus columnas, según lo declara, á todas las maneras de sentir y de pensar, siempre que estén encuadradas en la cultura y la discreción. Nuestro saludo.

# DEPORTES

## CARRERAS DE CABALLOS

### CARRERAS EN BAHIA BLANCA

(Por telégrafo)

**Bahía Blanca,** Mayo 5—Resultados de las carreras efectuadas hoy en el hipódromo de esta ciudad:

Primera carrera Criollo, pesos 5.55 y 2.80; segundo Rigoletto, pesos 3.35; tercera Joaquina, pesos 2.75.

Segunda carrera — Trueno, pesos 17.55 y 2.85; segundo Avellano, pesos 2.60; tercero Salado, pesos 2.40.

Tercera carrera — Lonquimay, pesos 46.10 y 4.60; segundo Skinner, pesos 3.35; tercero Salalé, pesos 3.20.

Cuarta carrera—César, pesos 7.95 y 5.10; segundo Arenales, pesos 4.10.

Quinta carrera—Trueno, pesos 11 y 4.40; segunda Carlota, pesos 3.25.

Sexta carrera — Merry Lass, pesos 5.05 y 4.25; segundo Sagitario, pesos cinco.

### CARRERAS EN MONTEVIDEO

VICTORIA DE CABALLOS ARGENTINOS

(Por telégrafo)

**Montevideo,** Mayo 5—En pista muy pesada se realizaron esta tarde las carreras que formaban el programa, el cual reconocía como base el clásico "Maroñas", interesante prueba que lucía un buen campo de potrillos y potrancas de regular actuación y con probabilidades como para hacer discutir ampliamente sus respectivas candidaturas.

Quichucha, por su victoria obtenida el domingo 28 de Abril, en el clásico "Uruguay", fué la preferida de la opinión, pero resultó vencida por escasísima ventaja, por Agua Blanca.

En las diferentes pruebas, ganaron los caballos argentinos siguientes:

Orvillita, por Orville y Enchantress; El Solo, por Ivanovsky y Cotufa y Myriel, por Blue Boat y Suzanne. En puestos de placé, figuraron. Apereá, por Pica Pica; Cap Villano, por Diego López; Palsano, por Ovación; Brinca, por Druid; La Bolteuse, por Lord Melton, y General Paz, por Wagram.

Resultados generales:

Premio "Shot", 1.400 metros—Orvillita 57 kilos, del stud Charrúa (Gabriel Torterolo), pesos 2.95 y 2.35; segunda Apereá 59, pesos 3.20; tercero Danza 57, cuarto Aplauso 59.

Ganada por dos cuerpos.

Tiempo: 1'31" 1|5.

Premio "Champagne", 1.400 metros Perdedores de 3 años de edad—Fraternidad, por Islington y Turcanita, del stud Fraternidad (Esteban Rodríguez), pesos 9.30 y 3.15; segundo Scotman, pesos 2.85; tercero Reve d'Or, cuarto Mazán.

Ganada por tres cuerpos.

Tiempo: 1'31" 2|5.

Premio "High Flyer", 1.000 metros. Perdedores de dos años—Serpentina, por Galloway y Coraza, del stud Dixiana (Hernán Estévez), pesos 9.80 y 5.75; segunda Bala, por Galloway y Belona, del stud Justicia, pesos 8.15; tercero Scarpia, por Salto y Lady Smith, del stud Fraternidad; cuarta Borrasca, por Salto y Brisa, del stud Don Carlos.

Ganada por medio cuerpo.

Tiempo: 1'6" 1|2.

Premio "Macadam", 1.900 metros—Ave Negra, 59 kilos, por Orlando y Silvia, del stud Molles (R. Lago), pesos 5 y 2.65; segundo El Solo 56, pesos 2.80; tercero Cap Vilano 56, cuarto Red Skin.

Ganada por medio cuerpo.

Tiempo: 2'5".

Clásico "Maroñas", 1.400 metros — Agua Blanca, zaina, 54 kilos, por Danton (Kendal) y Cataratá, del stud Miguelete (J. Pérez), pesos 7.15 y 3.10; segunda Quichucha 54, por Guazumbí y Sara, del stud El Morral, pesos 2.50; tercero La Calengo, 52, por Guazunamby y Amazona, del stud El Tala; cuarto Sir 54, por Salto y Hot Stuff, del stud Los Morteros.

Ganada por medio pescuezo.

Tiempo: 1'30" 2|5.

Premio "Remate", 2.000 metros — Tauca 54, por Lingote y Vegada, del stud Latino (N. Mendoza), pesos 3.90; segundo Paisano 57; tercero Brinco 49 kilos.

Ganada por tres cuerpos.

Tiempo: 2'14" 1|5.

Premio "No Me Olvides", 1.500 metros—El Solo, 51 kilos, del stud Piedras Blancas (N. Mendoza), pesos 10.70 y 5.25; segundo Count Mac 51, pesos 3.70; tercera La Bolteuse 50; cuarta Mandanga 53.

Ganada por medio cuerpo.

Tiempo: 1'38" 1|5.

Premio "Pulatos", 2.200 metros—Myriel, 46 kilos, del stud El Jockey (R. Barrios), pesos 4.40 y 3; segundo Kaptain K 41, pesos 5.55; tercero General Paz, 49; cuarta Cantina 43.

Ganada por dos cuerpos.

Tiempo: 2'33".

### SANTIAGO DE CHILE

En el Club Hípico se corrió el clásico Larraín Prieto, 1.400 metros.

Corrieron los caballos Iscariote, Peligroso, Myosol y Ravino.

Salió en punta Iscariote y llegó puesta.

Los entendidos dicen que el comisario le quitó la carrera, dándosela á Peligroso.

Esto produjo protestas en el público.

### CARRERAS EN RIO DE JANEIRO

(Por telégrafo)

**Río de Janeiro,** Mayo 5—En el hipódromo del Jockey Club, se efectuó esta tarde una lucida reunión hípica-social, asistiendo el presidente Fonseca, altos funcionarios, no pocos senadores y diputados, el prefecto del distrito federal y familias de la alta sociedad fluminense.

El programa hípico fué matizado por varios vuelos del volador Chaves.

Resultados generales:

Primera carrera, 1.000 metros—Brasao por Bahía Sert y Royal Aglaneso; segundo Salamé, tercero Cruzo, todos ellos ingleses.

Segunda carrera, 1.350 metros—Vándalo por Piquet y Catalina; segundo Rostand, tercero Tuyuty (brasileño)

Tercera carrera, 1.600 metros—Guajará por Fortarshire y Festive Agnes (inglesa), segunda Olivette (francesa), tercera Breva (inglesa).

Cuarta carrera, 1.800 metros — Rocambole por Wildfowler y Largent (inglés), segundo Almirante Tamandaré (argentino), tercera Makura (inglesa)

Quinta carrera, 1.650 metros—Dora por Piquet y Criolla (brasileña), segundo Bonaparte (francés), tercera Lamartine (inglés).

Clásico "Prefectura Municipal", 1.650 metros—Tres cántos de premio al vencedor. — Goodmorning por Orvieto y Mistingmare, segundo Fauna, tercero Rockferry, todos ingleses.

Séptima carrera, 1.600 metros—Violeta por Vackclauss y Pria, segundo Vouvez, tercero Cicero.

## FOOTBALL

### BELGRANO CONTRA NEWELL'S OLD BOYS

VENCEDOR BELGRANO POR CUATRO GOALS CONTRA UNO

Correspondiente á la rueda preliminar de la copa de Competencia de primera división, se jugó ayer en Belgrano el partido concertado entre los representantes de los clubs Newell's Old Boys de Rosario y Belgrano Atlético de esta capital.

A pesar de la torrecial lluvia caída en las primeras horas de ayer, la cancha se encontraba en condiciones bastante buenas para practicar el deporte, lo que permitió que el partido se desarrollara en condiciones aceptables, acudiendo á presenciarlo más de dos mil aficionados.

Durante el primer tiempo el juego fué equilibrado y lleno de incidencias agradables, pero en el segundo tiempo, en el que el score no reflejaba el desarrollo del juego, los representantes del Newell's Old Boys se desanimaron y el partido se tornó monótono y falto de interés.

El cuadro de Newell's Old Boys, se presentó con poco entrenamiento desarrollando sus delanteros un juego de poca combinación, adoleciendo, además, de falta de puntería en el "shooting". En cambio los componentes de la línea de ataque de Belgrano dirigieron tiros precisos que fueron los que le dieron el triunfo.

Al llamado del referée se presentaron ambos cuadros formados por los siguientes jugadores:

Belgrano: A. Luraschi; R. W. Millward y A. E. Barbieri; G. Ross; H. Mallin y J. Wood, H. Vignolles, J. B. Sheridam,, A. P. Watson Hutton, J. Hughes y R. Perkins.

Newell's Old Boys: S. Mac Master; R. Bordabehere y H. T. Hambling; J. Torrelli, C. González y Mallet, H. Hollamby, E. Pieretti, A. Williams, M. González y J. Viale.

El sorteo de práctica fué ganado por el capitán de Belgrano, quien decidió jugar durante el primer tiempo con el viento á su favor y con el sol de frente.

Williams dió el puntapié inicial; pero la pelota pasó bien pronto á poder de los delanteros de Belgrano, que llevaron el juego frente á la valla de los rosarinos, hasta que á los 5 minutos Watson Hutton tomando un pase de Sheridam dirigió un fuerte tiro que proporcionó á Belgrano el primer tanto á su favor.

Minutos más tarde el referée tuvo que suspender el juego por varios minutos por haberse lastimado Bordabehere en una colisión casual con Watson Hutton.

A los 32 minutos en un avance de la línea delantera de los locales, Watson Hutton logró distanciarse de los adversarios y con un tiro esquivado venció por segunda vez á Mac Master aportando el segundo tanto para Belgrano.

Un minuto más tarde Viale tomó un pase de M. González y después de esquivar á varios contrarios, con un tiro corto y cruzado marcó el único goal á favor de Newell's Old Boys.

Cinco minutos antes de terminar el tiempo reglamentario del primer período el referee que se había equivocado al tomar el tiempo anunció la terminación del primer tiempo, pero reconociendo su error llamó nuevamente á los adversarios y en ese corto período Belgrano se anotó el tercer goal por intermedio de Watson Hutton, quien al recibir la pelota frente á la valla rosarina dirigió un tiro fortísimo que venció nuevamente á Mac Master.

Después del descanso de práctica se reanudó el juego y no había transcurrido medio minuto cuando Vignolles desde el ala derecha dirigió un tiro que Mac Master rechazó pero con tan mala suerte que la pelota pegando en el poste del arco se anidó en la red, marcando así el cuarto tanto á favor de Belgrano.

Esta desventaja no intimidó á los jugadores de Newell's Old Boys que pasaron con decisión á la ofensiva manteniendo durante un cuarto de hora en continuo asedio á la ciudadela local, pero sin conseguir aminorar la desventaja siendo esto precisamente lo que desanimó á los rosarinos, decayendo el juego desde este momento hasta su terminación.

Sin otras alternativas terminó el partido con el triunfo de Belgrano por cuatro goals contra uno

### ESTUDIANTES CONTRA PROVINCIAL DEL ROSARIO

VENCEDOR ESTUDIANTES POR 3 GOALS CONTRA 1

Por la rueda preliminar de la copa de Competencia se midieron ayer en Palermo los primeros cuadros de los clubs Estudiantes y Provincial del Rosario, ante un escaso número de espectadores.

La cancha se encontraba en pésimas condiciones debido á la reciente lluvia, haciendo poco menos que imposible la práctica de buen football. En estas condiciones el partido que prometía ser interesante perdió su principal atractivo desarrollándose un juego puramente personal y de tiros largos sin dirección alguna

Al llamado del refere se alistaron los cuadros en la siguiente forma:

Provincial: A. Rossini; S. W. Soria y F. Vassini; N. Arias, J. F. Díaz y J. Majorano; J. M. Rogers, A. González, G. Pontonnyack, T. J. Helmboll y A. González.

Estudiantes: A. Schneidewind; S. Parkinson y R. Lennie; J. Winne, M. Susán y J. S. Stidston; J. M. Luperne, A. Bownas, A. Spinelli, J. Broggi y J. Susán.

Puesta en movimiento la pelota por Spinelli, los delanteros de Estudiantes avanzaron y en el umbral de la valla de Provincial intervino Soria para rechazar un tiro de Spinelli.

Apenas habían transcurrido siete minutos de juego cuando se produjo el primer tanto á favor de Estudiantes. M Susán se posesionó de la pelota en medio de a cancha y después de avanzar un buen trecho la cedió á Luperne quien con un tiro corto y recto batió por primera vez á Rossini, marcando el goal para Estudiantes.

Nuevamente en juego la pelota, los rosarinos pasaron á maniobrar en el campo contrario, pero intervino Lennie, quien pasó la pelota á Bownas y éste á su vez á Spinelli, quien con un tiro largo y esquinado marcó el segundo goal para los locales

Dos minutos después el mismo Spinelli tomó un pase de Luperne y marcó el tercer tanto para Estudiantes, en la misma forma que el anterior.

Acicateados los rosarinos con este nuevo contraste atacaron con bríos manteniéndose por más de un cuarto de hora en el campo de los locales, dirigiendo Rogers un fuerte tiro que al pretender rechazarlo Lennie lo hizo con tan mala suerte que anidó la pelota en su propia red, proporcionando el único tanto á favor de Provincial.

Minutos antes de terminar el primer tiempo J. Susán marcó el cuarto tanto para Estudiantes con un tiro corto y esquinado.

El segundo tiempo fué una repetición del primero anotándose el cuadro de Estudiantes cuatro nuevos goals por intermedio de Bownas, Broggi y dos hechos por M. Susán, venciendo en definitiva el cuadro de Estudiantes por ocho goals contra uno.

### ESTUDIANTES DE LA PLATA CONTRA PORTEÑO

VENCEDOR ESTUDIANTES DE LA PLATA POR DOS GOALS CONTRA CERO.

Ante una concurrencia de más de 4.000 aficionados y numerosas familias de la sociedad de La Plata, se realizó ayer este partido correspondiente á la rueda preliminar de la copa de Competencia de primera división.

Gran interés había despertado este partido, no sólo por tratarse de dos cuadros poderosos, sino también por ser el primer partido de primera división que se juega en La Plata.

El equipo de Estudiantes de La Plata, campeón de la segunda liga de 1911, se presentó completo, no así el de Porteño que tuvo que suplir la falta de P. Rithner y A. Márquez con Sumaruga y Plaggio que se hallaban sin entrenamiento alguno

En el primer tiempo el juego se desarrolló más ó menos equilibrado; pero en el segundo, el cuadro de Estudiantes de La Plata dominó completamente á su rival cuya línea delantera hizo un partido sumamente malo

A las 2.25 p. m. al llamado del referée se presentaron ambos cuadros formados por los siguientes jugadores:

Estudiantes de La Plata: E. Fernández; L. Pastor y C. Galup Lands; C. Elisamburu, A. Ferreiroa y C. Islas; O. Hirchs, R. Díaz, González Bonorino, H. Islas y J. Hirchs

Porteño: J. J. Rithner; H. Viboud y J. Cucchi, R. Berisso, A. Galup Lands y F. Ramos; M. Genoud, L. Sumaruga, A. Plaggio, D. Bacigaluppi y R. González.

Ganador del sorteo el capitán de Estudiantes de La Plata decidió jugar con el sol de frente y el débil viento á su favor.

Puesta en movimiento la pelota por Plaggio, los visitantes avanzaron, pero bien pronto la pelota pasó á poder de los delanteros locales, desarrollándose el juego en la mitad de la cancha.

Poco después avanzó la línea delantera de Estudiantes por intermedio de J. Hirchs y H. Islas, terminando con un fuerte tiro del primero que fué detenido por Rithner en buena forma.

La línea delantera de Portaño avanzó á su vez y ya en el campo de los locales Bacigaluppi tomó la pelota dirigiendo un tiro que resultó alto, perdiendo así una buena oportun

# AJEDREZ

## Los problemas del lunes

Solución á los problemas publicados en nuestro número del pasado lunes:

Al primero de mate en tres jugadas:

T 1 T D

Si negras R x T, 2 A 3 A D, negras (?) y 3 A 4 D ó D 1 D mate

Al segundo de mate en tres jugadas:

T 6 A R

Si negras R x C, 2 T 3 D, negras D 3 A D y 3 T x P mate

Si negras R x T, 2 C 6 R, negras (?) y 3 T 3 A R mate

Si negras R x A, 2 T 5 A R +, negras (?) y 3 T 5 D, ó T 3 D mate

Si negras P 3 A D, 2 T 3 D +, negras R juega y 3 C 7 D ó T x P mate

Publicamos dos nuevos problemas de mate en tres jugadas:

**Negras: 4 piezas**

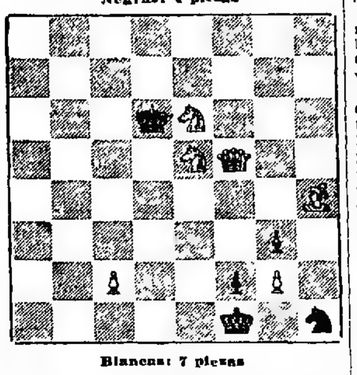

**Blancas: 7 piezas**

**Juegan las blancas y dan mate en tres jugadas**

**Negras 9 piezas**

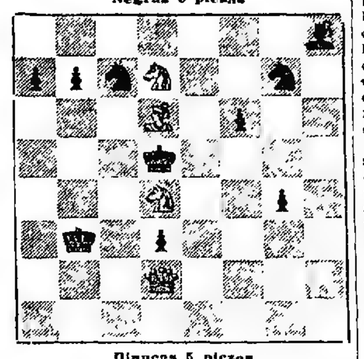

**Blancas 5 piezas**

**Juegan las blancas y dan mate en tres jugadas**

Partida jugada en Enero del corriente año entre los maestros Szekely y Spielmann. Comentarios por E Conn

GAMBITO FILIDOR

Blancas: Szekely — Negras: Spielmann

| | |
|---|---|
| 1—P 4 R | P 4 R |
| 2—P 4 A R | P x P |
| 3—C 3 A R | P 4 C R |
| 4—A 4 A D | A 2 C R |
| 5—P 4 D | P 3 D |
| 6—O-O | P 3 T R |
| 7—P 3 A D | C 2 D ! |

**Bien jugado. Más débil sería 7 C 3 A D, que impediría en seguida á las negras la jugada natural A 3 R y el desarrollo del ala de la D podría presentar dificultades para la continuación.**

| | |
|---|---|
| 8—P 5 C R | ..... |

**Ataque prematuro. Las blancas debieran aquí prevenir con 8 C 3 T D, seguido de 2 A D para continuar después P 5 C R, P 6 C R, C 4 T R, D 6 A R, por C 3 R y atacar el punto 5 A R con sus dos caballos.**

| | |
|---|---|
| 8—..... | P 5 C R |
| 9—C 4 T R | P 6 A R |
| 10—C 2 D | ..... |

**Preparando el sacrificio eventual á 3 A R. Es la única amenaza que ahora tienen las blancas, y si las negras pudieran aquí rechazar las piezas blancas, quedarían mal colocadas y sin ninguna inclinación.**

| | |
|---|---|
| 10—..... | C 3 C D |
| 11—A 3 C D | ..... |

Aquí el sacrificio. 11 A x P A + no era aventurado, más Spielmann ensayó esta réplica:

| | |
|---|---|
| 11—..... | R x A |
| 12—C D x P A | R 1 R ' |
| 13—C 6 C R | T 2 T R |
| 14—C R 4 T R | A 3 A R |

y las negras conservarían la pieza con una posición cómodamente defendible

| | |
|---|---|
| 11—..... | A 3 R |
| 12—P 5 D ? | ..... |

Las blancas desconocen la posición. Su A R pierde toda acción y su adversario adquiere la posesión de la importante casilla 4 R. Era preferible 12 A 2 A D

| | |
|---|---|
| 12—..... | A 2 D |
| 13—P 4 T D | P 4 T D |
| 14—A 2 A D | A 3 A R |
| 15—C 5 A R | C 2 R |

Después del cambio 4 A R, las blancas obtendrían la casilla 5 R

Las negras proyectan C 3 C R con un ataque sostenido por su P T R

| | |
|---|---|
| 16—C 3 R | A 4 R ' |
| 17—R 2 A | ..... |

Las blancas tienen el justo sentimiento del peligro que amenaza á su R sobre la columna T R, y se esfuerza vanamente para adquirir la posesión de esta importante línea. La posición de su adversario es aplastadora

| | |
|---|---|
| 17—..... | C 3 C R |
| 18—C 5 A R | P 4 T R |
| 19—T 1 T R | P 5 T R |
| 20—D 1 C R | D 3 A R |
| 21—C 1 A R | Errores T D |
| 22—C de 1 A 3 R | A x C |
| 23—C x A | ..... |

81 23 P x A, P x P +, 24 P x P, T x T, 25 D x T, A x P +, 26 R x A, D 4 R +, 27 R 2 A T 1 R y ganan

| | |
|---|---|
| 23—..... | P x P + |
| 24—D x P | T x T |
| 25—D x T | T 1 T R |
| 26—D 1 C R | ..... |

Habría aquí probabilidades de una continuación interesante, si las blancas hubieran jugado 26 A 6 T R ó 26 C 6 T R, por ejemplo 26 A 6 T R 6 3 R, 27 (C x C +, D x C, 28 D 5 T P, C 2 D y ganan una pieza, ó sino

26 C 6 T R, C 5 A R, 27 P x C, T x C, 28 P x A, P 6 C R + ! y ganan.

| | |
|---|---|
| 26—..... | T 6 T R |
| 27—A 4 A R | D 1 T R |
| 28—A x A | T 7 T R + |
| 29—R 3 R | T 7 R + |
| 30—R 3 D | C x A + |

Las blancas abandonan

# TRIBUNALES

## CAUSAS CRIMINALES

## El caso de Agustina Aragonés

### *LA VERDADERA DOCTRINA*

La Cámara de lo Criminal acaba de aprobar de acuerdo con la opinión del fiscal de Cámara, la sentencia ejemplar moralizadora del juez del crimen, doctor Sotero J. Vázquez, en el proceso instruído á Agustina Aragonés, por hurto.

Como es recordará, la prensa diaria se ocupó de este caso, criticando la severidad de la ley de reformas al Código Penal, lo cual dió motivo á diversos comentarios.

La detenida hurtó de la casa de sus patrones, donde estaba colocada, ropas de distinto uso que fueron valuadas en 40 pesos moneda nacional, y habiendo denunciado el hecho el damnificado, se decretó la detención de Agustina, quien confesó el delito, sosteniendo que se apoderó de aquellas ropas, porque no le pagaban sus haberes del mes que había trabajado.

El juez ha planteado la verdadera doctrina, rechazando la causal invocada por la Aragonés, por cuanto su aceptación importaría la sanción del reconocimiento para hacerse justicia por su propia mano á su satisfacción. Mencionó que obró con discernimiento y deliberadamente, pues á sabiendas se ha apoderado de cosas contra la presuntiva voluntad de su dueño.

Considerando que el caso era de los comprendidos en el art. 22, letra b, inciso 1º de la ley 4189, y en atención al poco valor que representan las ropas, impuso la pena de dos años de penitenciaría, calificando el hecho de hurto con abuso de confianza, dado el carácter de sirvienta que la procesada desempeñaba en la casa de los damnificados.

Notificada la sentencia á la procesada, aceptó la condena impuesta por el juez, y habiendo sido elevada la resolución en consulta, el tribunal acaba de aprobarla en virtud de estar arreglada á derecho, quedando así terminado el proceso.

# NOTICIAS MUNICIPALES

## POR DIVERSOS BARRIOS

### QUEJAS DE VECINOS

Las personas que viven en la calle Directorio, de Avenida La Plata á Rigios, y en la de José María Moreno, dicen que han presentado ya tres solicitudes á la Intendencia, con más de 200 firmas, pidiendo alumbrado á gas, plantación de árboles y otras mejoras, pero que hasta el presente, nada se les han contestado.

Son calles adoquinadas (por cuenta de vecinos), edificadas y pobladas. Las cañerías para el gas hace años que están colocadas, pero no así los faroles.

—

Se nos denuncia que en la calle Congreso, de O'Higgins á Blandengues, se carece de aceras, cercos y alumbrado.

Además de esto, en la mencionada calle, entre las de Tres de Febrero y Once de Septiembre, existen dos grandes terrenos baldíos, en los cuales se deposita estiércol que se extrae de las caballerizas próximas, lo que constituye un peligro para la higiene del barrio.

—

Los vecinos de la calle Alberti, de Garay á Inclán, y ésta, de Matheu á Jujuy, se quejan de la falta de pavimento y de luz.

Dicen también que el servicio de recolección de basuras á domicilio es deficiente, pues los carros pasan cuando sus conductores quieren.

—

No obstante cobrarles la Municipalidad los impuestos correspondientes al alumbrado y barrido, dicen los vecinos de la calle Mocoretá, entre Rivadavia y Yerbal, que allí no hay adoquinado, ni faroles.

Tratándose de una calle situada á un paso de la avenida Rivadavia, sería conveniente instalar en ella alumbrado y adoquinarla, pues el contraste entre ambas vías no puede ser mayor.

—

Dicen los vecinos de la calle Merlo, que desde Lanfuente á la avenida Alberdi no se puede transitar en días de lluvia, debido á que las aguas afluyen allí en gran cantidad, y á la circunstancia de no existir pasos de piedra, ni aceras.

Sin embargo, de esto, se les cobra impuestos de alumbrado y limpieza, cuando, según aseguran, no hay un solo farol, y el basurero no pasa nunca.

—

En la calle Cabezón, entre Constituyentes y Zamudio, no hay alumbrado, y los pocos pasos de piedra existentes están á punto de desaparecer, á causa, según dicen los vecinos, del poco cuidado que observa la autoridad municipal del barrio. Además de esto, debido á los baches que hay en la calle, ésta está intransitable para los vehículos.

Dicen los vecinos que en varias ocasiones se han dirigido á la compañía de gas, pidiéndole que extienda hasta allí sus cañerías, que llegan á la calle Azpurúa, á una cuadra, pero que todas las gestiones han resultado inútiles.

Solicitan la intervención de la Intendencia en tal sentido.

—

Los vecinos de la calle Formosa, desde Senillosa á Dobías, se quejan de que los contratistas que se han encargado de la construcción del alumbrado de la calle citada, no cumplen debidamente con su obligación, pues empleaan para la preparación del subsuelo de hormigón, materiales distintos y en distinta proporción, de lo estipulado en el respectivo contrato.

Los perjudicados dan á entender que no es extraña á la conducta de los contratistas, la complacencia de algunos inspectores municipales, que son los encargados de velar por sus intereses, y nos piden pongamos estos hechos en conocimiento de las autoridades correspondientes, para que se tomen las medidas del caso.

—

Un núcleo de propietarios y vecinos de la calle Las Heras, presentó á la Intendencia una solicitud, en la cual pide la rectificación de la citada calle, de Bulnes á Vidt, por considerar que es de suma necesidad, debido al constante peligro del tráfico, y la falta de estética, para una calle de esa importancia. Hacen recordar en la misma, que por repetidas veces han hecho solicitudes para la construcción del pavimento de las calles Vidt y Bulnes, de Las Heras á Cabello, sin que hayan prosperado, como tampoco las denuncias sobre falta de cercos y aceras, alumbrado y otras deficiencias de carácter primario. Terminan los vecinos haciendo un llamado al Intendente, á fin de que visite esos barrios, y se entere personalmente de las deficiencias que suscriben.

### Festejos por la apertura de la calle Estados

La población que vive detrás del parque Los Andes, solicitó del Intendente municipal la apertura de la calle Estados, para tener un camino directo á la calle Triunvirato, y como la Intendencia resolvió favorablemente el pedido de los vecinos, impartiendo órdenes, para que esa apertura se realice en el más breve plazo posible, los habitantes de ese barrio resolvieron festejar el acontecimiento embanderando para el próximo aniversario de Mayo la citada calle, y realizar otros actos que demuestren la agradable impresión que les produjo ser atendidos en su solicitud.

La Unión Vecinal de ese paraje, que dirigió la nota á la Intendencia, y algunos vecinos, tienen á su cargo la dirección de los preparativos de la fiesta.

### Falta de adoquinado

La calle Mármol entre las de Rivadavia y Belgrano carece de afirmado. A pesar de tratarse de una calle relativamente central y de ser el punto terminal de los tranvías 3, 4 y 5 de Almagro.

Hace algún tiempo se sacó á licitación pública el afirmado de esa cuadra, haciéndose después los trabajos de nivelación; pero con gran sorpresa de los vecinos interesados, las obras quedaron totalmente paralizadas, sin causa aparente que la explique.

Llamamos especialmente la atención de la Municipalidad, invitándola á que adopte las medidas conducentes á la más pronta realización de una obra por la que claman los vecinos directamente interesados.

# PUERTOS, ADUANAS é IMPUESTOS

### Aduanas del Alto Uruguay

La recaudación aduanera, en otro sellado, de las aduanas y receptorías del bajo y alto Uruguay, durante el año de 1911, fué el siguiente:

Gualeguaychú 50 048 73 pesos; C del Uruguay 120 967 55; Colón, 60.811 14; Monte Caseros 2.083 33; Paso de los Libres 2 221 18; Alvear 993 69; Santo Tomé 2 893 30; Barra Concepción 747 90; Posadas 99.691 94, Concordia 11 485 95.

Comparada la recaudación de 1910 con la de 1911 hay un aumento en este último año de 63.028 10 pesos oro.

# CENTROS SOCIALES

## LAS ULTIMAS FIESTAS

### Interesantes reuniones

### Funciones y bailes

No obstante la lluvia que se desencadenó después de las 12 de la noche del sábado, obtuvieron buen éxito las fiestas que organizaron los centros sociales, que estuvieron, en general, muy concurridas.

Por otra parte, se desarrollaron interesantes programas teatrales, que hicieron pasar á la concurrencia un rato muy animado.

—Una fiesta interesante, por todo concepto, resultó la que en honor de la aplaudida tiple española, señora Pura Martínez llevó á cabo la sociedad Unión Regional Española, en el local de la Mariano Moreno.

Además de las comedias "Alma de Dios" y "El pobre Valbuena", que fueron interpretadas por el cuadro filodramático social que dirige el señor Joaquín Gil, prestaron su concurso á la fiesta la obsequiada, las bailarinas españolas "La Otrosiana", "La perlita aragonesa" y el tenor José Alvarez.

Terminó la fiesta con un animado baile familiar, que se prolongó hasta el amanecer.

—En un ambiente de grata alegría se efectuó el baile mensual que ofrece á las familias de sus socios la sociedad "La Juventud".

Esta fiesta, que estuvo muy concurrida, se realizó en el salón de la Lago di Como.

Otra fiesta de especiales atractivos resultó la que, en honor de los señores Manuel L. López, José A. Pazos y Angel G. Araujo, celebre la sociedad Hispano Americana, en el salón del Orfeón Gallego Primitivo.

Fueron representadas con acierto las zarzuelas "El gramelo" y "El sueño de la ladra".

En el intervalo, la señora Montiel y los señores Lluedes, Malis y Pleaza cantaron el cuarteto de la zarzuela "Marina", mereciendo muchos aplausos.

Un baile familiar, que se mantuvo animado, puso término á la fiesta.

El cuadro La Flor de la Vida, en conmemoración de su primer aniversario, dió una fiesta en el local de la Nazionale Italiana, donde se desarrolló un interesante como variado programa teatral.

—En el salón de la Nueva XX Setiembre se llevó á cabo el baile social organizado por la sociedad Lligare Vasco Borbeira é Carone, del que participaron muchas familias.

—Con buen éxito se efectuaron el concurso, la retreta (con y el baile ofrecidos por el Centro Recreativo Trentino en el salón "Progreso de Almagro".

El programa estuvo compuesto por interesantes números de concierto, que estuvieron á cargo de los niños Bruno y Julia Cattoi, señor Umberto Cattoi y señorita Antonieta Bussoli; representación de la farsa "El marido de mia moglie" y de un monólogo que, sobre la guerra ítalo-turca, recitó el señor C. Petriboni.

Cumplido que fué el programa, se inició un animado baile familiar.

—Estuvieron también interesantes las fiestas que realizaron los centros: Orfeón España, en la Asociación Española de Belgrano; Defensores de Galicia, en el Orfeón Español; Juventud que se inicia, en el salón El Rol Paese; Juventud Florestal y Va y Viene, en la XX Settembre y círculo El Ombú en la Joven Italia.

### LAS "MATINEES"

Muy concurridas se vieron las "matinées" que efectuaron ayer los centros sociales, donde se bailó con gran entusiasmo durante toda la tarde.

La novedad de la tarde la constituyó, sin duda alguna, la "matinée" que ofreció á sus numerosas relaciones la sociedad La Rusticana, en el nuevo y espacioso salón del Centro de Almaceneros, donde se congregó un buen número de familias que pasaron la tarde animadamente.

—A una amena reunión familiar dió motivo la "matinée" de gala que la sociedad Submarino Peral ofreció á las familias de sus socios, en el salón del Orfeón Español.

—Muy animada y concurrida estuvo la "matinée" que llevó á cabo el centro La Tosca, en el salón del Operal Italiani.

—Numerosas parejas participaron animadamente de la "matinée" mensual que dió el centro Caras y Caretas, en el salón de la Colonia Italiana.

—Con buen éxito se realizó la "matinée" organizada por la Juventud del Submarino Peral, en el Centro Republicano Español.

—Ante un salón repleto de concurrencia se efectuó la "matinée" anunciada por la sociedad Los Reos del Día, en el local de de la Asociación Española de Belgrano.

Mucha alegría reinó durante el desarrollo de la "matinée" de gala preparada por el club Los Inmortales, en el salón de la XX Settembre.

—También estuvieron concurridas las "matinées" que llevaron á cabo los centros: Juventud Alegre de San Cristóbal, en la Tipográfica Bonaerense; Juventud del Centenario, en Los Enfants de Bernager; La Sombra, en el salón Cavour, y ¿qué te parece?, en el salón Villa Crespo.

# CULTO CATOLICO

**En el barrio Gaona — Parroquia de Nuestra Señora de Buenos Aires — Peregrinación á Nueva Pompeya — Fiesta de la Súplica.**

Las Hijas de María de la Merced, han decidido inaugurar un nuevo taller, el día 14 del corriente, con motivo de celebrarse la fiesta de la titular de esta parroquia.

El acto será presidido por el arzobispo. Las personas que deseen contribuir con sus donativos, pueden remitirlos al director de la congregación, P. Juan del G. Garrido, Gaona 1140.

—No habiéndose realizado, por el mal tiempo la proyectada peregrinación al santuario de Nueva Pompeya, la comisión de señoras ha resuelto efectuarla el 26, último domingo del corriente mes.

—El 8 del actual, tendrá lugar en Nueva Pompeya la festividad de la Súplica, á las 8 a. m.

# INFORMACIONES UTILES

### CALENDARIO

Calendario gregoriano — Mayo 6 — Festividad católica — Juan y P. Latinum.

Id ortodoxo — 23 de Abril — San Jorge.

Id israelita — 19 de Iyar de 5672.

Id mahometano — 19 de Djoumada I de 1330.

### UNIVERSITARIAS

En esta capital existe una institución universitaria, la Facultad de Filosofía y Letras, en donde se dictan filología y otras materias relacionadas filosofía y otras materias relacionadas en la pedagogía y las letras en general. Este establecimiento educacional, se halla en la calle Viamonte, entre San Martín y Reconquista.

—Dependiente de la Facultad de Medicina, hay en esta ciudad una escuela de parteras, para ingresar á la cual se hace necesario, únicamente, dar un examen de ingreso, de acuerdo al programa respectivo que se compone de una serie de preguntas relacionadas con materias estrictamente vinculadas á la anatomía, fisiología, obstetricia, ginecología, etc.

Los cursos de esa escuela son tres, al cabo de los cuales, las personas que hayan dado los exámenes á satisfacción de las correspondientes mesas examinadoras, reciben el título de parteras.

La escuela de parteras de nuestra Facultad de Medicina, no recibe alumnos internos.

—En la Facultad de Medicina de Córdoba se pueden seguir los estudios respectivos, hasta la obtención del título de doctor en ciencias médicas.

Ese título, obtenido en Córdoba, tiene igual valor que el que se otorga en Buenos Aires.

—Para adquirir los diplomas de bacteriólogo, no es necesario ser bachiller. Basta rendir un examen en el departamento nacional de higiene, en la época en que oportunamente publicaremos.

En la Facultad de Ciencias Médicas, se dicta un curso teórico-práctico de bacteriología, pero á las clases prácticas sólo pueden asistir los alumnos del establecimiento.

# *FECHAS HISTORICAS*

### 6 de Mayo

1809 —**Nacimiento de Gutiérrez**—Nace en la **ciudad de Buenos Aires** el doctor Juan María **Gutiérrez**, jurisconsulto y **escritor de nota**.

Proclamado en Chile durante la tiranía de Rozas, se consagró el periodismo, como tantos otros escritores argentinos y publicó varias obras útiles.

Cuando regresó al país fué nombrado rector de la universidad, estudió cómo la reorganizó, reformando los estatutos y creando nuevas cátedras.

1813—Tratado de paz. El gobierno del Río de la Plata celebra un tratado de paz con las tropas portuguesas que ocupaban la Banda Oriental, por el cual se retira el ejército pobleta que asitiaba á Montevideo, y las fuerzas del mismo lo evacuan por su paraje el Cerrito.

1827—Combate frente á Buenos Aires. El almirante Brown es atacado frente á Buenos Aires por 18 buques brasileños.

La escuadra argentina se retiró después de sufrir averías de importancia; Brown volvió herido de metralla.

# HACE 40 AÑOS

6 de Mayo de 1873—LA PRENSA anuncia, que las fuerzas nacionales al mando del comandante Nicolás Levalle, habían ocupado militarmente la ciudad del Paraná, y que los rebeldes se batieron en retirada.

En el departamento de La Paz, las tropas del gobierno nacional arrebataron á los rebeldes, un fuerte cargamento de armas y municiones, y en el puerto del Paraná, cuatro cañones.

# BOLETIN DEL DIA

**Servicio general de correspondencia**

Se despachará correspondencia:

El 7, á las 11 a. m., para Brasil, Dakar y Europa, en el "Siena" (sin alcance), y á la 1 p. m., para Brasil, Dakar y Europa, en el "Plata" (con alcance hasta las 3 p. m.), y á las 3 p. m., para Brasil y Europa, en el "Orita" (sin alcance); y el 8, á las 8 a. m., para Brasil, Barbados y Nueva York, en el "Voltaire" (con alcance hasta las 3 p. m.)

—Se distribuirá correspondencia:

Hoy, de Europa, en el "Príncipe di Udine", con fechas hasta el 16 de Abril, y el 8, de Europa y Brasil, en el "Chili", con fechas hasta el 18 de Abril.

# BOLSA, BANCA Y NEGOCIOS

## RESUMEN DE LA SEMANA

La confianza que se tiene respecto del futuro es factor para crear una situación favorable con influencia en el presente. Las quiebras disminuyen, y el movimiento en el "clearing" aumenta lo que indica vuelta al estado normal en los negocios. Sin embargo, estos no tienen favorable desarrollo porque la demanda de moneda no es satisfecha del todo, y porque aun se mantiene firme la tasa bancaria del descuento. Además los cambios comerciales continúan bajos, y los fletes permanecen en alza, especialmente para Mayo en que hay verdadera falta de vapores.

El depósito de oro en la Caja de Conversión ha tenido aumento de 11 millones de pesos, y la circulación de moneda subió hasta 762 millones de pesos. El efecto es desalumbrador sin disfrutar el mercado de ningún beneficio como resultado de tan notable abundancia de metálico y de moneda nacional.

En la Caja de Conversión aumentó el depósito de oro en 1 723 104 54 pesos durante la semana terminada. La existencia el sábado era de 205 744 047 84 pesos.

La Bolsa hizo su liquidación de Abril en buenas condiciones. Los títulos retirados fueron caucionados y representan buen número de millones de pesos.

La semana terminó con las siguientes diferencias de cotización en los títulos negociables. La cédula argentina subió 2 puntos; la serie H subió 70 centavos; la J subió 1 1/2 puntos; la K bajó 30 centavos, y la L subió 60 centavos. Los bonos hipotecarios del Banco de la Provincia bajaron 50 centavos. El 5 o/o argentino de 1905 subió 50 centavos y el de 1911 bajó 2 puntos. Los bonos municipales de pavimentación, servicio trimestral, bajaron 30 centavos y los de servicio semestral, bajaron 20 centavos. El 6 o/o de Buenos Aires, tercera serie, subió 20 centavos. El 5 o/o del Banco de la Provincia subió 20 centavos. El empréstito interno de conversión de 2 1/2 o/o, de la provincia de Buenos Aires, bajó 30 centavos. Las acciones de los Muelles y Depósitos de La Plata subieron 80 centavos. Las acciones del Banco del Comercio subieron un punto. Las del Banco Español subieron 2 puntos. Las del Banco de Galicia bajaron 50 centavos. Las del Banco de la Provincia subieron 6 puntos. Las de la Compañía de Tierras de Quatrachí subieron 50 centavos. Las de la fábrica de papel Casati en San Nicolás subieron 2 puntos. Las de Catalinas subieron 50 centavos. Las de la fundición y talleres La Unión bajaron 3 puntos. Las de La Edificadora bajaron un punto. Las de la Ibero Platense subieron 2 puntos. Las de los Quebrachales Fusionados subieron 50 centavos. Las de la Sociedad Argentina de Edificación subieron un punto. Las del puerto de San Nicolás subieron 8 puntos. Los certificados de 30 o/o del Banco Español subieron 1 1/2 punto. Las de 80 o/o del Banco El Hogar Argentino bajaron 4 puntos. Las de 40 por ciento del Banco de Galicia bajaron 50 centavos y los de 20 o/o bajaron 50 centavos.

# SEMANA AGRICOLA - GANADERA

## RESUMEN GENERAL

## En la plaza y en el exterior

### COTIZACIONES CORRIENTES

### MERCADOS DE LANAS

### SU SITUACION

### *CEREALES, CUEROS Y HACIENDAS*

### LANAS

Lana madre — En plaza tenemos una existencia que oscila alrededor de 3 millones y medio de kilos; de éstos, una buena parte procede de las provincias de Corrientes y Entre Ríos, otra no despreciable, es de los territorios nacionales del Sur, y el resto, en más de 70 o/o se compone de lotes de lanas oscuras, terrosas, pesadas, inferiores, con defectos, por las que, ni aun en los mejores momentos, salvo contados días, hubo no poco puntapié interés.

En cuanto á las entradas diarias, van siendo cada vez menores, así que la falta de productos es lo que más contribuye á que la plaza permanezca desanimada.

Otro de los factores que tenemos que mencionar y que también algo influye es el reducido número de casas que actualmente operan, pues la mayor parte de los exportadores dieron ya por terminada la cosecha y se embarcaron para Europa.

Así, pues, no debe de extrañarse que, no obstante ser buenas las noticias que se reciben, no aumentan con en nuestra plaza debido á falta de mercadería y escasa competencia.

Por lo demás, el mercado en la semana no ha experimentado cambios, pues el interés para todo lo bueno á especial se mantiene activo con precios sostenidos y todo lo que entra dentro de esas clasificaciones encuentra fácil colocación.

En cuanto á lo regular, inferior y defectuoso va poco á poco liquidándose, sin sufrir sus precios mayor quebranto.

Lanas de borregas — Aun aceptando una nueva baja, su venta es en extremo laboriosa debido á la falta de interesados.

Esta depreciación es tanto más intensa cuanto más inferior ó defectuoso es el producto que se ofrezca en venta, y en igual relación está la dificultad para realizarla.

Demanda, propiamente dicho, no hay por nada, pero las partidas buenas y superiores de cruza fina y mediana, son las que tienen mejor aceptación.

Lanas sueltas — Relativamente de importancia fueron las ventas realizadas en el trascurso de la semana.

En estos momentos hay interesados para ellas, pero operan seleccionando mucho los lotes y sin forzar mayormente las ofertas.

Las de venta más fácil son las procedentes del Chubut y las de Patagones.

Lanas de Corrientes y Entre Ríos — De estas procedencias hay en plaza y en depósitos particulares una existencia que se estima alrededor de 400.000 kilos, en su mayor parte lanas buenas, pero no hay para ellas interesados, motivo por el cual fueron en la semana casi nulas las ventas.

—

La situación del mercado lanero europeo puede resumirse por lo que se informa en el siguiente telegrama, recibido de Amberes el sábado:

"Aun cuando el monto de las operaciones no ha sido de importancia, debido á que los negocios en esta época del año son moderados, la situación del artículo es considerada como favorable, pues los precios son aun acomodados y la demanda, en general buena.

"De los centro fabriles europeos las noticias que se tienen son de movimiento normal sin temores de perturbaciones obreras; en cambio en los Estados Unidos la amenaza de huelga ferroviaria vuelve á inquietar seriamente al comercio."

—

El movimiento de lanas en el Mercado Central de Frutos desde el 1o. de Julio de 1911 hasta el 3 del corriente, comparado con igual período anterior, arroja las siguientes cifras:

| | kilos |
|---|---|
| Entrada desde Julio 1o. de 1911 | 74.283.636 |
| Entrada en la cosecha anterior | 87.126.566 |
| Vendido desde Julio 1o. de 1911 | 70.231.849 |
| Vendido en la cosecha anterior | 86.722.146 |
| Existencia en Mayo 3 de 1912 | 4.050.787 |
| Existencia en Mayo 3 de 1911 | 1.404.426 |
| Se recibieron en esta cosecha menos que en la anterior | 13.439,510 |
| Se vendieron en esta cosecha menos que en la anterior | 16.490.297 |

En las principales plazas europeas, las lanas argentinas se cotizaron en la semana á los precios medios que se citan á continuación:

Amberes: lana tipo B; para Mayo, 5.60 francos; para Agosto, 5.60 francos por kilogramo.

Roubaix: lana tipo único—para Mayo, 5.62 1/2 francos; para Agosto, 5.60 francos por kilogramo.

Havre: lana sucia, merina: para Mayo, 1.68 francos; para Agosto, 1.69 1/2 francos.

—

En la plaza, de acuerdo con los comentarios que hacemos más arriba, las lanas se cotizaron como sigue, los 10 kilogramos:

Lana madre — Cruza Lincoln, fina, especial de pesos 9.40 á 9.60; id id id superior id 8.90 á 9.20; id id id buena id 8.40 á 8.80; id id id regular id 7.70 á 8.20, id id id inferior id 6.90 á 7.60.

Cruza Lincoln, mediana, especial de pesos 8.80 á 9; id id id superior id 8.40 á 8.70; id id id buena id 8 á 8.30; id id id regular id 7.30 á 7.80; id id id inferior 6.50 á 7.10.

Cruza Lincoln, gruesa, especial, de pesos 7.80 á 8; id id id superior 7.50 á 7.70; id id id buena id 7 á 7.40; id id id regular id 6.40 á 6.80; id id id inferior id 5.80 á 6.30.

Mestiza fina (Rambouillet), especial de pesos 8.60 á 8.80, id id id superior id 8.20 á 8.50; id id id buena id 7.60 á 8; id id id regular id 6.80 á 7.40; id id id inferior id 6 á 6.60.

Lana de borregas — Cruza Lincoln, fina, especial de pesos 8.50 á 8.70, id id id superior id id 8.10 á 8.40, id id id buena id 7.70 á 8; id id id regular id 7.20 á 7.60; id id id inferior id 6.70 á 7.10.

Cruza Lincoln, mediana, especial de pesos 8 á 8.20; id id id superior id 7.60 á 7.90; id id id buena id 7.20 á 7.50; id id id regular id 6.70 á 7.10; id id id inferior id 6.20 á 6.60.

Cruza Lincoln, gruesa, especial de pesos 7.10 á 7.30; id id id superior id 6.70 á 7; id id id buena id 6.30 á 6.60; id id id regular 5.80 á 6.20; id id id inferior id 5.30 á 5.70.

Mestiza fina (Rambouillet), especial, de pesos 6.80 á 7; id id id superior id 6.40 á 6.70; id id id buena id 6 á 6.30; id id id regular id 5.50 á 5.90; id id id inferior id 5 á 5.40.

Lana negra de pesos 5 á 6.

Lana de barrigas de pesos 3.20 á 4.20.

Lana de corral de pesos 1 á 2.50.

### CUEROS LANARES, VACUNOS Y YEGUARIZOS

Pieles lanares de campo — Empezaremos por manifestar que desde el miércoles inclusive, ó sea el 1o. de Mayo, se están vendiendo estas pieles de acuerdo con la clasificación convenida anteriormente, es decir, se apartan las peladas que se cotizan á precio distinto y bastante más inferior.

Créese que con la nueva clasificación algo mejorará el tono de la plaza, pero examinándola detenidamente resulta que las cotizaciones del día son, poco más ó menos, iguales á las del lunes, y martes, lo cual viene á representar, en realidad, una baja, puesto que el pelado se coloca aparte.

La única mejora que se nota es que hay más facilidad para vender, un poco más de interés sin que haya mayor número de compradores, pues los que hoy operan son los mismos de la semana pasada.

El Oeste se colocó una partida con 66 o/o á $ 0.57.

Debemos advertir, que no es la proporción y calidad del producto, pues se vendió el lunes un lote con más de 80 o/o de consumo á $ 0.58, y el jueves otra partida con 70 o/o á $ 0.57, vimos vender también lotes compuestos de casi todo consumo defectuoso y morteciño á $ 0.53, 0.54 y 0.55.

Cierra el mercado con demanda, existencia limitada y precios sostenidos.

Pieles lanares peladas — Con motivo de la clasificación en vigor, esta clase se vende por separado y págase de $ 0.35 á 0.45 el consumo y 20 centavos menos el respectivo consumo defectuoso y morteciño.

Pieles lanares de capón — Se cotizan los mismos precios que la semana anterior, es decir, de $ 0.65 á 0.75 el consumo y 50 centavos menos el consumo defectuoso y morteciño.

En esta semana se pagaron precios de 0.65 y 0.75 el consumo, y 50 centavos menos el consumo defectuoso y morteciño.

Pieles de corderitos — Con muy pocos ofrecimientos arribos, se cotizan: hasta pesos 2 los lotes superiores de Limpio procedentes del Sur y hasta pesos 2.10 los excepcionales.

Cueros vacunos — La plaza está atravesando en estos momentos por un período anormal.

El lunes y martes se produjo un franco movimiento de tracción comparando en esos dos días la baja de la semana anterior, á partir de entonces la plaza cambió de aspecto, pues hubo días en que dejaron de operar fuertes compradores para volver á hacerlo al siguiente, y la consecuencia fué que las cotizaciones generales se ajustaron con precios en baja.

Sin embargo, vemos vender diariamente partidas determinadas á precios que podemos calificar de fantasía, pues se pagó por ellos pesos 12.60, 12.70 y 12.80.

—

Los cueros, en general, obtuvieron estas cotizaciones:

Cueros vacunos de campo — Consumo, superiores (10 kilos), de pesos 12.30 á 12.40; id buenos id 11.50 á 12.10; id regulares id 11.20 á 11.40; id inferiores id 11 á 11.20.

Cueros vacunos de campo — Novillos, superiores (10 kilos), de pesos 12.10 á 12.30; id buenos id 11.70 á 12; id regulares id 11.20 á 11.50; id inferiores id 10.90 á 11.10.

Cueros vacunos de matadero — Superiores (10 kilos), de pesos 12.10 á 12.40; buenos id 11.90 á 12.10; regulares id 11.36 á 11.60; inferiores id 11 á 11.20.

Cueros vacunos pesados — De más de 15 kilos (10 kilos), de pesos 8.90 á 10.40.

Becerros, según condición (10 kilos), de pesos 11 á 11.40; nonatos, según condición id 10 á 10.40.

Cueros vacunos (salados) — Novillos (1 kilo), de pesos 0.55 á 0.60; vacas id á 0.50 á 0.55.

Cueros yeguarizos de campo — Buenos (uno), de pesos 5.40 á 5.80; regulares id 5 á 5.20; inferiores id 4.50 á 4.80.

Potrancas, según condición (uno), de pesos 2.40 á 2.70; potrillos id 0.30 á 0.35.

### PRODUCTOS VARIOS

Pieles de nutrias — Superiores (1 kilo), de pesos 7.20 á 7.50; buenas id 6.30 á 6.80; regulares id 5.20 á 5.70; inferiores id 4.50 á 4.80.

Cerdas — Sebo, estilo de embarque, pinas y bordalesas (10 kilos), de pesos 3.05 á 3.25; id id de campo, en id id id 2.95 á 3.15; id id id id cascos chicos, tarros y panzas id 2.80 á 3; sebo, en rama ó pisado id 1.95 á 2.30.

Plumas de avestruz — Sin martillo, según calidad (1 kilo), de pesos 8 á 14; con martillo, según id 5.60 á 8; id id buena id 4.90 á 5.40; id id regular id 4.10 á 4.60; id id inferior id 3.50 á 3.90.

Astas — Campo, novillos (millar), de pesos 90 á 150; id vacas id 40 á 70.

Huesos de campo — Blancos limpios (1.000 kilogramos), de pesos 24 á 30; id sucios id 12 á 16.

### CERDAS

Las cerdas, según clase y procedencia, obtuvieron:

Yeguariza — Superior (10 kilos), de pesos 14.60 á 15; buena id 13.70 á 14.40; regular id 12.00 á 13.30; inferior id 11 á 12.40.

De vaca — Sin macho, superior (10 kilos), de pesos 11.80 á 12; id id buena id 11.20 á 11.50; id id regular id 10.50 á 10.80; id id inferior id 10 á 10.20; con macho id 4.50 á 6.50.

### PRODUCCION DE LOS MATADEROS, SALADEROS Y CARNES CONSERVADAS.

Estos productos de exportación se cotizaron á oro sellado á:

Cueros salados, de saladeros, novillos á bordo derechos pagados (100 kilos) de pesos 33 á 34.50; id id id vacas id id id 28 á 30.

Cueros salados, de matadero, novillos (100 kilos), de pesos 28 á 30; id id id id vacas id 24.50 á 25.50.

Cueros socos, de matadero, novillos (10 kilos), de pesos 4.50 á 4.60; id id id vacas id 4.50 á 4.60.

Cueros yeguarizos, salados, Entre Ríos (uno), de pesos 1.70 á 2.10; id id id Corrientes id 1.50 á 2.10.

Sebo de saladero, estilo de embarque á bordo derechos pagados (100 kilos), de $ 15 á 15.50; id id id de matadero id 14.50 á 14.75.

Huesos de grasería, buenos (1.000 kilos), de pesos 30 á 35; id id id de fábrica id 8 á 10; cenizas de huesos id 7 á 10.

Tasajo para el Brasil (100 kilos), de pesos 16 á 17.

Carda de potro, según clase y condición (10 kilos), de pesos 6.50 á 12; id id vaca id id id 7 á 8.

A

de buena gordura y de buena clase, a los precios corrientes de plaza.

Terneros — Quedan los precios algo sostenidos para todas las clases, debido a que los arribos no son abundantes.

Los muy chiquitos y delgados tienen pocos interesados y se venden a precios bajos.

He aquí las cotizaciones de los vacunos:

Bueyes, especiales, según clase y tamaño de pesos 105 á 110; id gordos id id 90 á 95; id carne gorda id id 80 á 85; id buena carne id id 65 á 73; id delgados, ó invernada id id 55 á 60.

Novillos para frigorífico, especiales de pesos 110 á 120; id id id gordos 95 á 105.

Novillos, mestizos, especiales de pesos 80 á 85; id id gordos id 75 á 80; id id carne gorda id 66 á 70; id id buena carne id 60 á 63; id id delgados ó invernada id 60 á 62.

Novillos, criollos, gordos de pesos 65 á 70; id id carne gorda id 56 á 60; id id buena carne id 45 á 50; id id delgados ó invernada id 40 á 42.

Vacas, mestizas, especiales de pesos 80 á 85; id id gordas id 65 á 70; id id carne gorda id 53 á 58; id id buena carne id 45 á 50; id id delgadas ó invernada 35 á 40.

Vacas, criollas, gordas de pesos 50 á 55; id id carne gorda id 45 á 48; id id buena carne id 37 á 40; id id delgadas ó invernada id 35 á 37.

Vaquillonas, mestizas, especiales, de pesos 60 á 65; id id gordas id 50 á 55; id id carne gorda id 40 á 45; id id buena carne id 30 á 35; id id delgadas ó invernada id 28 á 30.

Vaquillonas, criollas, gordas de pesos 45 á 50; id id carne gorda id 36 á 40; id id buena carne id 33 á 36; id id delgadas ó invernada id 28 á 30.

Terneros de año, especiales de pesos 40 á 45; id id gordos id 35 á 38; id id carne gorda id 24 á 26; id id delgados á buena carne id 21 á 23.

Terneros, mamones, especiales de pesos 25 á 28; id id gordos id 20 á 22; id id carne gorda id 14 á 16; id id delgados á buena carne id 6 á 10.

(Lanares)

En la semana continuaron los precios firmes para todas las clases, debido á que las entradas siguieron escasas.

Capones — Se vendió con facilidad obteniéndose de pesos 9 á 11 por los de frigorífico, habiendo más interés por los capones livianos, pero gordos; por los de matadero se obtuvieron de pesos 12.50 á 14.50, según tamaño y gordura.

Ovejas — Igual que los capones se verdieron con facilidad; por las de buen tamaño y gordura se obtuvo de pesos 10.50 á 11.50; las regulares de pesos 8.20 á 9.50; algunos lotes de excepcional gordura se vendieron entre pesos 12.50 á 16.50, según tamaño

Borregos — Estos cotizáronse á precios firmes. Se vendieron entre pesos 8.50 á 11.80 los gordos y de $ 6.50 á $ los de consumo.

Las cotizaciones medias de los lanares fueron las siguientes:

Capones, cruza Lincoln, especiales de pesos 12 á 13; id id id gordos id 11 á 11.70; id id id regular gordura id 10 á 10.50

Capones, cruza Lincoln, para invernada de pesos 6.50 á 7.50.

Ovejas, cruza Lincoln, especiales de pesos 12 á 13.50; id id id gordas id 10 á 11; id id id regular gordura id 8.50 á 9.50.

Ovejas, cruza Lincoln, para invernada de pesos 6 á 6.50.

Capones, Rambouillet, especiales, de pesos 11.50 á 12.50; id id id gordos id 10 á 10.50; id id id regular gordura id 9 á 9.50.

Capones, Rambouillet, para invernada, de pesos 5.50 á 6.50.

Ovejas, Rambouillet, especiales, de pesos 11 á 11.50; id id gordas id 9.50 á 10.50; id id regular gordura id 8.50 á 9.

Ovejas, Rambouillet, para invernada de pesos 5.50 á 6.50.

Borregos, según gordura pesos 6.50 á 11.

Porcinos

Cerdos, mestizos, especiales (1 kilo), de pesos 0.42 á 0.45; id id gordos id 0.36 á 0.40.

Cerdos, criollos, gordos (1 kilo), de pesos 0.30 á 0.32; id id carne gorda id 0.26 á 0.28.

Lechones, según gordura (uno), de pesos 3 á 6.

## MERCADOS AGRICOLAS

Nunca el mercado de cereales ha presentado caracteres más estables que en la actualidad: las cotizaciones para las entregas inmediatas y á plazos, hasta Julio, ofrecen escasas diferencias, tanto, que puede decirse que son las mismas, como se verá más abajo.

La exportación continúa siendo de importancia y se acrecienta por momentos. En la última semana transcurrida, comparada con la misma de 1911, los embarques sumaron, en toneladas:

| Cereales | 1912 | 1911 |
|---|---|---|
| Trigo. . . . . | 150.340 | 86.682 |
| Maíz. . . . . | 51.261 | 324 |
| Lino. . . . . | 18.619 | 8.734 |
| Avena. . . . . | 27.759 | 4.935 |

Desde el 1o. de Enero hasta el 30 de Abril los embarques comparados con los de igual período anterior marcan las siguientes cantidades, en toneladas:

| Cereales | 1912 | 1911 |
|---|---|---|
| Trigo. . . . . | 1.182.333 | 1.253.534 |
| Maíz. . . . . | 87.244 | 128.086 |
| Lino. . . . . | 220.573 | 229.719 |
| Avena. . . . . | 470.668 | 327.842 |

He aquí las últimas operaciones realizadas en cereales, con fechas de venta y de entrega, tanto en la plaza de Buenos Aires como en la del Rosario:

BUENOS AIRES

| Fecha de venta | Fechas de entrega | | |
|---|---|---|---|
| TRIGO | | | |
| | May. | Jun. | Julio |
| Mayo 1. . . . | 8.65 | 8.50 | 8.55 |
| Abril 24. . . . | 8.70 | — | — |
| Abril 17. . . . | 8.75 | — | — |
| Abril 10. . . . | 8.90 | — | — |
| LINO | | | |
| | May. | Jun. | Julio |
| Mayo 1. . . . | 15.20 | 15.45 | 15.90 |
| Abril 24. . . . | 15.80 | 15.90 | 16.15 |
| Abril 17. . . . | 15.80 | 16 — | 16.20 |
| Abril 10. . . . | 15.85 | 16 — | 16.15 |
| AVENA | | | |
| | | | Mayo |
| Mayo 1. . . . | | | 5.85 |
| Abril 24. . . . | | | 5.70 |
| Abril 17. . . . | | | 5.90 |
| Abril 10. . . . | | | 5.70 |
| MAIZ | | | |
| | May. | Jun. | Julio |
| Mayo 1. . . . | 5.15 | 5 — | 5 — |
| Abril 24. . . . | 5.25 | 5.05 | 5.05 |
| Abril 17. . . . | 5.40 | 5.05 | 5 — |
| Abril 10. . . . | 5.15 | 4.95 | 4.90 |

ROSARIO

| TRIGO | | | |
|---|---|---|---|
| | May. | Jun. | Julio |
| Mayo 1. . . . | 8.25 | 8.40 | 8.50 |
| Abril 24. . . . | 8.40 | 8.50 | 8.60 |
| Abril 17. . . . | 8.40 | 8.50 | — |
| Abril 10. . . . | 8.45 | 8.55 | — |
| LINO | | | |
| | May. | Jun. | Julio |
| Mayo 1. . . . | 14.80 | 15.15 | 15.30 |
| Abril 24. . . . | 15.10 | 15.40 | 15.50 |
| Abril 17. . . . | 15.25 | 15.40 | — |
| Abril 10. . . . | 15.30 | 15.55 | — |
| AVENA | | | |
| | May. | Jun. | Julio |
| Mayo 1. . . . | 5.80 | 5.75 | 5.70 |
| Abril 24. . . . | 5.75 | 5.70 | 5.65 |
| Abril 17. . . . | 5.75 | 5.70 | — |
| Abril 10. . . . | 5.60 | 5.55 | — |
| MAIZ | | | |
| | Jun. | Julio | Agos. |
| Mayo 1. . . . | 4.90 | 4.90 | 4.90 |
| Abril 24. . . . | 4.95 | 4.90 | 4.90 |
| Abril 17. . . . | 4.85 | 4.85 | — |
| Abril 10. . . . | 4.85 | 4.85 | — |

## VALOR DE LA PROPIEDAD

BRAVO BARROS Y CIA.

Solar en Flores, calle Provincias Unidas 2177, esquina Esteban Bonorino, 25 metros á la primera por 50 á la segunda, superficie 1250 metros cuadrados, en $ 87.750, que equivale á $ 126.57 el m. c. Comprador, señor A. N. Detry.

Petit hotel, avenida Las Heras 278, con edificio de planta baja, 8 pisos altos y subsuelo, construido en terreno de 14 metros de frente por 10 de fondo; superficie, 199 metros cuadrados, en $ 70.000, que equivale á $ 700 el m. c. Compradora, señorita Dolores Molina.

Casa Progreso 1435, de 8.87 metros de frente por 17.32 de fondo, superficie 145 metros cuadrados, en $ 26.000, que equivale á $ 179.30 el m. c. Comprador, señor Martín Echeverría.

Casa Lezica 33, de 8.66 mts. de frente por 17.32 de fondo, superficie 150 metros cuadrados, en $ 16.000, que equivale á $ 106.66 el m. c. Compradora, señora Gabriela Fernández de Schdo.

Terreno en Belgrano, Federico Lacroze entre 3 de Febrero y Cabildo, con una superficie de 414 metros cuadrados, á razón de $ 34 el m. c. Total, $ 34.776. Comprador, señor Silverio Esteva.

Terreno en Belgrano, Federico Lacroze entre Cabildo y 3 de Febrero, con una superficie de 414 metros cuadrados, á razón de $ 78.67 el m. c. Total, $ 32.568. Comprador, señor L. Duilio Chamorro.

Terreno en Belgrano, calles General Paz é Iberá, cuatro lotes con superficies de 141.28 á 183.85 metros cuadrados, á precios que varían entre $ 23.34 y 32.66 el m. c. Total, $ 19.215.10. Compradores, señores Eduardo Debernardis y Luis Scarone.

Terreno en Belgrano, Federico Lacroze entre Conde y Martínez, con una superficie de 337.43 metros cuadrados á razón de $ 50.66 el m. c. Total, pesos 17.100. Comprador, señor Silverio Esteve

Terreno en Belgrano, calle Vidal esquina Congreso, con una superficie de 371.64 metros cuadrados, á razón de $ 26.67 el m. c. Total, $ 9.916. Comprador, señor Blas L. Dubarry.

Terreno en Ramos Mejía, á una cuadra al Sur de la avenida Rivadavia, á 3 al Este de la estación y frente á la quinta de Ramos Mejía de Elizalde, con una superficie de 1.065.80 metros cuadrados, á razón de $ 9.33 el m. c. Total, $ 9.899.40. Comprador señor José B. García.

Terreno en Belgrano, Crámer esquina Congreso, con una superficie de 225.88 metros cuadrados á razón de $ 41.33 el m. c.; total, $ 8.333.35. Comprador, Blas L. Dubarry.

Terreno en Belgrano, calle Crámer entre Iberá y Quesada, con una superficie de 288 metros cuadrados á razón de $ 25.33 el m. c. Total, $ 7.296 Comprador, señor Blas L. Dubarry.

Terreno en Belgrano, Vidal entre Quesada y Congreso, con una superficie de 247.48 metros cuadrados á razón de $ 20 el m. c. Total $ 4.950. Comprador, señor Blas L. Dubarry.

Terreno en Belgrano, Vidal entre Congreso y Quesada, con una superficie de 247.48 metros cuadrados á razón de $ 19.33 el m. c. Total $ 4.785 Comprador, señor Blas L. Dubarry.

Terreno en Benfield, calle Rioja entre Rodríguez Peña y Viejobueno, con una superficie de 375 metros cuadrados. A razón de $ 3.73 el m. c. Total, $ 1.400 Comprador, señor Baltasar Martínez.

Estas ventas importan la suma de $ 350.991.15, la que unida á la de pesos 313.600 que importa la de las ventas realizadas y publicadas durante la semana hacen un total de $ 664.591.15.

V. S. LOGATTO Y CIA.

Propiedad Agüero 534 y 536, un terreno de 11.20 metros de frente por 8.49 de fondo en un costado, 9.27 en otro y 11.21 en el contrafrente; superficie, 99.46 metros cuadrados, en pesos 82.500; promedio, $ 829.48 el m. c. Compradora, María Pereyra Lucena de Trevino Molinari.

Casa San José 579, compuesta de 6.06 metros de frente por 15.15 superficie, 92.84 metros cuadrados, en pesos 30.000, promedio, $ 313.02 el m. c. Comprador, señor Ezequiel Soria

Casa Arévalo 1225, compuesta de 8.66 metros de frente por 21.66, superficie, 187.37 metros cuadrados, en pesos 10.000; promedio, $ 53.30 el m. c. Comprador, señor Camilo Zambianchi

38 lotes frente al Parque Chacabuco, sobre la avenida Campana y las calles Monte, Lobos, Achával y Miró. La esquina avenida Campana y calle Miró, con superficie de 309.14 m. c, á razón de $ 35.33 el m. c.; los lotes sobre la avenida Campana, con superficies de 260.66 á 567.82 m. c., desde $ 31.33 hasta 24.66 el m. c. Sobre las calles Lobos y Monte, esquinas de 302.81 á 225 metros cuadrados y lotes desde 11.54 hasta 302 metros cuadrados, á precios que varían entre 36 y 24.66 el m. c. Los lotes con frente á las calles Lobos y Achával, con superficies desde 269.58 hasta 576 metros cuadrados, á $ 26 y 24 el metro cuadrado. Importa la venta, $ 278.966.25. Compradores, señores José Martínez Buded, Juan Ferrari Stella, Luis Delgado, Mauricio Castelli, José Vega, Francisco Nocetti, María Sorrentino, Nicolás Rossi, Domingo Consteia, José A. Bonin, Cayetano Maglione, Luis Henríquez, Angel Perretti, Claudio Vila, Abraham Flores, Nicolás Rossi, Pedro J. Zelvino, José Rodrigues González, Silvestre Domaro, Rosario Arigonello, Federico A. Concolo, Aurelio Castiglioni, Pedro E. Santa Cruz, Antonio Reforte, Víctor M. Bussella, Antonio Telechea, Liberato Santoro y Emilio Martínez

Terreno Malabia 2747, compuesto de 7.90 metros de frente por 47.79 en un costado y 45.30 en otro; superficie, 392.92 metros cuadrados, á razón de $ 110.67 el m. c. Importa, $ 43.394.96 Comprador, doctor Antonino Marcó del Pont (hijo).

Terreno calle Villanueva entre Esteco y Zabala, con superficie de 382.52 metros cuadrados, á razón de $ 26.66 el metro cuadrado. Importa, $ 10.195. Comprador, señor Carlos E. Stegrist.

Terreno calle Gavilán esquina Páez, con superficie ed 163.19 metros cuadrados, á razón de $ 29.33 el m. c. Importa, $ 7.128. Comprador, señor Raúl Robbio.

Terreno calle Montiel entre Provincias Unidas y Bragado, con superficie de 225 metros cuadrados, en 80 mensualidades, á razón de $ 10.67 el m. c. Importa, $ 2.400. Comprador, señor José Buscaglia.

Terreno calle Montiel entre Provincias Unidas y Bragado, con superficie igual al anterior, en 80 mensualidades, á razón de $ 10.67 el m. c. Importa, $ 2.400. Comprador, señor Florentino Buscaglia.

Importan estas ventas, $ 466.983 31.

PUBLIO C. MASSINI Y Cía.

Terreno, la esquina Rojas y Planes dividida en 5 lotes con una superficie en conjunto de 1.991.60 metros cuadrados, obtúvose de $ 53.20 á $ 44 el metro cuadrado, promedio $ 49.20, pagadero los terrenos en 36 mensualidades sin interés, importe de esta venta, $ 59.413.92. Compradores, señores Horacio Barbella, Ignacio Larroque, Agustín Blanquín, Hermenegildo Poggi, Pascual Cristini.

Terreno calle Rojas esquina Arengreen, con una superficie en conjunto de 337.18 metros cuadrados, á $ 50.40 el metro cuadrado, importe $ 16.992.86, pagadero en 36 mensualidades, sin interés, Comprador, señor Adrián Laserú.

Terreno calle Planes esquina Pasaje Bozzi, con una superficie en conjunto de 277.07 metros cuadrados, á $ 42.40 el metro cuadrado, importe, $ 12.747.46 pagaderos en 36 mensualidades sin interés, Comprador, señor José Vázquez.

Terreno Pasaje Bozzi entre Planes y Arengreen con una superficie en conjunto de 109.19 metros cuadrados, á $ 40 el metro cuadrado, importe, pesos 4.367.60, pagadero en 36 mensualidades sin interés, Comprador, señor Luis Della Piane.

CORVETTA y PERALTA MARTINEZ

Terreno en Villa del Parque, calle Simbrón entre Llavallol y Campana, midiendo 8.66 metros de frente por 35.68 metros de fondo en un costado y 36.14 metros en el otro, y superficie de 310.96 metros cuadrados, al precio de pesos 13.80 el metro cuadrado, ó sea un total de pesos 4.105.03. Comprador, señor Augusto Chiander.

Terreno calle Mozart entre Tandil y avenida Directorio, midiendo 8.66 metros de frente al S. por 20.89 metros de fondo y superficie del 80.06 metros cuadrados, al precio de 10.40 pesos el metro cuadrado, ó sea pesos 1.879.80. Comprador, señor Angel F. Ongamía.

Terrenos en el Pilar, á dos y media cuadras al Norte de la estación del ferrocarril al Pacífico, calle Tomás Márquez esquina á Sin Nombre, en 3 lotes, con superficies de 710 á 380 21 metros cuadrados, al precio de pesos 2 el metro cuadrado ó sea 2.941.03 pesos. Comprador, señor Saverio Di Curti.

Terrenos en el Pilar, á dos y media cuadras al Norte de la estación del ferrocarril al Pacífico, calle Tomás Márquez, entre 2 y Sin Nombre, en 3 lotes, con superficies de 354.60 metros cuadrados cada uno, al precio de 2 pesos el metro cuadrado, ó sea pesos 1.418.48. Compradores, señores Nicolás Spadaro y Vicente Colecchi.

Estas ventas unidas á la del campo en Bulpacha, realizada y publicada en la semana, importan pesos 109.937.34.

RISSO PATRON y Cía.

Casa de dos pisos, Rioja 883 al 85, entre Independencia y Estados Unidos, superficie 247.48 metros cuadrados Piso bajo consta de sala, 3 dormitorios, comedor y demás comodidades, piso alto igual al anterior, en pesos 84.500, ó sea á pesos 340 el metro cuadrado. Comprador, señor Alfredo J. Rivera.

Propiedad Méjico 1807 al 1809, entre Santiago del Estero y San José, mide 7.49 por 37.23 metros, edificio de salón para negocio y seis piezas, en pesos 61.900, resulta á pesos 226.84 el metro cuadrado. Comprador, señor Carlos M. Mazini.

Casa Larrea 743, entre Córdoba y San Luis, mide 8.66 por 34.76 metros, edificio de sala, comedor y 5 dormitorios, en pesos 58.900 equivale á pesos 246.32 el metro cuadrado. Comprador, señor Alfredo Samuel.

Propiedad Río de Janeiro 1315, entre Leyola y Castillo, mide 8.66 por 30.31 metros, edificio de sala, 3 dormitorios, comedor y comodidades, en pesos 37.500, ó sea á pesos 142.80 el metro cuadrado. Comprador señor R. M. Solari.

Casa Valentín Gómez 536, entre Anchorena y Laprida, mide 8.45 por 26.98 metros, edificio de dos habitaciones, comedor y 1 pieza chica, en pesos 31.700, ó sea á pesos 133.33 el metro cuadrado. Comprador, señor Francisco Mendivel.

Chubut 301 esquina Camargo, mide 12.12 por 16.58 metros. Edificio de salón para negocio y dos dormitorios, en pesos 26.500, resulta pesos 147.28 el metro cuadrado. Comprador, señor Saturnino J. Molinari.

Casa Acevedo 113 esquina Murillo, superficie 167.14 metros cuadrados, edificio de 3 piezas y comodidades, en pesos 15.000. Compradora, señora Carlota S. T. de Miranda.

En Belgrano, Ushuaia esquina Guevara, con una superficie de 190.52 metros cuadrados, en pesos 37.33 el metro cuadrado. Comprador, señor Alberto Torres

En Belgrano, Plaza y Tronador, superficie 127 metros cuadrados, en pesos 18.33 el metro cuadrado. Comprador, señor J. B. Pieri

Importan estas ventas 337.450 pesos que agregadas á las realizadas durante la semana hacen un tot, de pesos 483.114.

BACIGALUPPI y RUA

Guemes 4161 entre Malabia y Acevedo, mide 8.66 mts de frente por 38.97 de fondo, teniendo en su contrafrente 9.95, superficie total 364.35 metros cuadrados, consta de escritorio, dos dormitorios, comedor, baño, cocina y muchas comodidades. Vendida en pesos 48.000 pesos Comprador, señor cónsul de Colombia Enrique del Castillo.

Casa calle Billinghurst 1438 entre las de Mansilla y Paraguay, mide 9.15 metros de frente por 21.22 de fondo superficie 211.77 metros cuadrados, consta de negocio, 3 habitaciones, 2 comedores, una pieza pequeña y demás comodidades, Vendida en pesos 30.000 Comprador, señor Saúl Vilela

Judicial, en L. Heras, F. C. O., 1 fracción á 7 cuadras al SE. de la plaza de la estación, mide 12.24 metros por 86.60, con un edificio de tres piezas, etc., vendida en pesos 1.470 Comprador, señor Guillermo Cassels.

Judicial 21 lotes en M. C. A. 5 cuadras al SE de la estación frente á las calles Santa Fe, Uruguayana, José López y Entre Ríos, vendidos de pesos 1.47 á 2.40 el metro cuadrado, importe pesos 12.866.40. Compradores, señores Basilio Flores, Alfredo Arnaden, Modesta A. de Martínez, Andrés Davito, Pablo Parini y Anselmo de la Calle

Veintidós lotes en Villa Progreso, frente al bulevar Belgrano y calles Zárate y San Pedro, forman parte de la quinta del señor Juan Canzio, superficies que oscilan entre 179 y 310 metros cuadrados, en 60 meses sin interés, se obtuvo de pesos 29.40 á 131 por mes el lote. Importe pesos 54.880. Compradores, señores A. Carrero, J. Barroso, L. Azaretto, O. Casarino, J. Boschetto, A. Taghabachi, Emilio Loprini, Francisco Marini varios lotes, y otros.

Campo en la Pampa Central, 2 hectáreas, 47 áreas y 92 centiáreas situado en la sección 11, á 4 1/2 leguas de la estación Angali, del F. C. O. y á 26 cuadras de la estación en construcción, que va de Meridiano V á Victorica, vendido en pesos 100 la hectárea. Importa pesos 230.147.92. Compradores, señores J. C. Molinero y M. N. Molinero.

En Mar del Plata, 1.499.99 metros cuadrados, en la manzana 2, chacra 169, vendidos en pesos 24 el metro cuadrado. Importa pesos 36.000. Comprador, señor Horacio V Cullen Rodán.

Judicial, en Las Heras, F. C. O., una fracción á 7 cuadras al SE. de la plaza y de la estación, mide 121.24 metros por 86.60, vendido en 1.510 pesos. Comprador, señor José Luis Breuzzi

Importan estas ventas la suma de pesos 470.974.32.

J. E CAMPOS

Propiedad calle Valentín Gómez números 1625 y 1627, 10.67 entre Billinghurst y Sadi Carnot, de bajos y altos midiendo 10.67 varas de frente por 22.40 de fondo, en $ 44.250. Comprador, señor Pedro Iñiguez.

ALBERTO F. RAMELLA

Propiedad Aráoz 2964, venta judicial, 8.66 metros de frente por 28 en un costado, 22.78 en otro, 8.66 al SO. y 4.62 al NO, superficie 209 metros, en $ 52.500, que equivale á $ 195.50 el metro cuadrado. Compradora, señora Paulina L. de Libio.

Propiedad Gallo 2162, venta judicial, 8.88 metros de frente por 30.40 metros en un costado, 28.60 en el otro y 8.96 en el contrafrente, superficie 261 metros en $ 34.000, que equivale á $ 130 el metro cuadrado. Comprador, señor Carlos S. Allmain.

Propiedad Gallo 2188, venta judicial 8.66 metros de frente por 14.97 metros en un costado, 14.44 metros en otro y 8.66 en el contrafrente, superficie, 127.31 metros, en $ 20.000, que equivale á $ 157.10 el metro cuadrado. Comprador, señor Antonio Catelucci.

Propiedad Salguero 2420, venta judicial, 8.66 de frente por 17.95 en un costado 12.99 en otro y 8.36 en el contrafrente, superficie 131.84 metros, en $ 17.100, que equivale á $ 130.50 el metro cuadrado. Compradora, señora Paulina L. de Libio.

Importan estas ventas, 123.600 pesos.

LUIS CUVIELLO

De los 174 lotes anunciados en Villa Ballester, fueron vendidos 65 lotes de 12 á 20 pesos la mensualidad, en 100 mensualidades, importan estas ventas, $ 89.000, resultaron varios compradores.

ENRIQUE BLANCO

Terreno avenida La Plata entre Caseros y Chivilcoy, 20 por 75, á $ 20 la vara cuadrada, ó sean $ 34.500. Comprador, señor Alejandro Bardino.

Terreno Las Casas entre Mármol y Muñiz, 30 por 43 en $ 19.350. Comprador, señor Alejandro Bardino.

FURST ZAPIOLA y Cía.

De los 130 lotes que tenían anunciados en la capital federal, en la estación Lugano, vendieron 117, á precios que varían entre pesos 3.33 y 5.20 el metro cuadrado, en 60 mensualidades, sin interés, y en la siguiente forma:

Manzana número 96, compuesta de 43 lotes, con frente á la avenida San Fernando y á las calles Jachal, Itaquí y Norquín, á pesos 3.33 el metro cuadrado, término medio, pesos 13.58 la mensualidad por lote, importa esta operación pesos 34.357. Compradores, señores Esteban Azaretto, y Marcelo Luciano Manini.

Manzana número 84, compuesta de 42 lotes con frente á la avenida San Fernando y á las calles Corrales, Jachal y Norquín, á pesos 3.33 el metro cuadrado, término medio pesos 13.58 la mensualidad por lote, importe de esta venta pesos 34.146 Compradores, señores Esteban Azaretto y Marcelo Luciano Manini.

Manzana número 93, 23 lotes con frente á la Avenida San Fernando y á las calles Oeste, Corrales, Jachal y á pesos 4.66 el metro cuadrado, término medio pesos 18 la mensualidad por lote, importa esta venta 31.680 pesos. Compradores, señores Alfredo Astengo, Miguel Guarino, José Midrajij, Marcelino Cordero, Manuel M. González, Antonieta Velasco, Luciano Prada, José Carrijo, Domingo Garabos, Octavio Dainet, Alvaro Robles, Emilio Herrando, Jenaro Marchili y Ernesto Braga.

Esta venta importa pesos 100 785, que agregada á las publicadas últimamente ascienden á pesos 307.440.

TOMAS F. BLANCO

En Lomas de Zamora, 8 lotes, calle Sofía esquina Río Bamba, con superficie de 221 varas cuadradas á 633, superficie total 3.290, en pesos 19.045. Comprador, señor Pedro Pedrazzini, domiciliado Arenales 2045.

En Villa Navone, estación Mariano Acosta, 70 lotes, á precios que varían de pesos 5 á 8 por mes el lote, en 80 meses, importa la venta pesos 30.400. Compradores, señores Pascual Spinelli (48 lotes) y otros varios.

Importan estas ventas pesos 55.445.

ARTURO DEMARCO

Terreno Bolivia entre San Blas y Camarones, 10 por 50, á pesos 9.50 la vara cuadrada. Comprador, señor Juan José Palazzo

Casa Salcedo 3180, sala y una pieza, en pesos 8.200. Comprador, señor José Masinello.

Terreno Amenábar entre Palpa y Aguilar, 10 por 30, á pesos 45 vara cuadrada. Comprador, señor Pascual Perrupatto.

V. S. VINELLI y Hno.

En Temperley, la casa-quinta conocida por de Rosh, sobre las calles Dorrego, 25 de Mayo y Vicente López, 4.650 varas, con gran edificio compuesto de once habitaciones y dependencias, en pesos 51.000 ó sea á pesos 12.52 vara cuadrada. Comprador señor Eliseo Formara

En Temperley, la esquina de Vicente López y 25 de Mayo, 990 varas alambradas y con frutales, vereda, etc, en pesos 10.30 la vara cuadrada, importe pesos 10.197. Comprador, señor Ubaldo López Bustillo

En Villars, casita quinta con un total de 31.847.60 varas, formando parte de los terrenos conocidos por de Maistegui, y con una pieza, cocina, etcétera, en pesos 3.850, á razón de 12 pesos. Comprador, señor Isaac Mavisikay.

En Banfield, dos terrenos en la Villa Recreo, los lotes 8 y 9 de la manzana T, de 10 por 30 varas y 10 por 40, respectivamente, en pesos 0.90 la vara cuadrada ó, sea pesos 630 Comprador, señor Víctor Vaccaro.

En Ferrari, cuatro lotes sobre las calles Buenos Aires y Villegas, á una cuadra del camino real de Barracas á Chascomús, de 10 por 40 varas cada uno, en pesos 2.70 y 3 cada lote, en 80 meses, ó sea pesos 912.

En Burzaco, 25 lotes sobre las calles Temperley, Adrogué, La Plata y San Petersburgo, comprendidos en la manzana 33 A y lindando con la venida anteriormente por nuestro intermedio, y á tres cuadras de la avenida Figueroa Alcorta desde pesos 6.70 á 9 por lote en 80 meses término medio 7.75 pesos la mensualidad, importe pesos 15.000. Compradores, señores Fontán, Gallastegui, 6 lotes; Salerno, 3 lotes; Cabral, 11 lotes; Duke 5 lotes; Ricart 4 lotes; Scarsi, Casanova, Guerra, Gallo, Graillard, Salas, Oriani, y Rakell

Casa Rustamante 576, de 8.66 metros por 25.98 de fondo, edificio regular en pesos 35.000, sale el metro á pesos 139.70 Comprador, señor Luis Mauro

Casa en Floresta, calle Campana número 50 á 100 esquina Verbal, en pesos 281.55 metro cuadrado, edificio regular, en pesos 71 el metro cuadrado. Comprador, señor M. L. Pomar

Suma total de lo vendido 184.880 pesos

VALENTIN SANTA MARIA

Campo en la Pampa Central, sección II, 2.432 hectáreas, 22 áreas y 96 centiáreas, en pesos 276.146.26 Compra lotes, señores, Horacio, Carlos y Roberto Torres García.

En San Martín, F. C. C. A., calle Matheu 180, entre Caseros y San Pedro, de 11 por 40 metros, dos salas, 2 piezas, etc., en pesos 12.000 Comprador, señor José Cámpora.

Terreno calle Cucha Cucha 666, entre Méndez de Andés y Tramway, de 715 varas, en pesos 15 la vara Compradora, señorita María Berger.

Terreno á pozos Gavilán entre Jonte y Médanos, de 163 varas, en pesos 9 la vara. Comprador, señor Juan Bertucci.

Terreno en Nueva Pompeya, calle Corrales esquina Norte, de 261.70 varas, en pesos 8 la vara Comprador, señor Andrés Casanella.

Terreno en Flores, calle Monte entre Dávila y Pumacahua, de 219.10 varas, en pesos 30 la vara. Comprador, señor José Lalocchio.

Importe total de estas ventas pesos 302.313.36.

VICENTE NOVELLI

Casa en Floresta, calle Sarachaga 5061, con dos piezas y cocina, en terreno de 10 por 33, vendido en pesos 6.000, al contado. Comprador, señor Manuel J. Alvegos y Cía.

Casa en Floresta, calle Sarachaga 5053, con una pieza etc., en terreno de 10 por 33, en pesos 4.500. Comprador, señor Scipión Buccolo

Importe total de estas ventas pesos 10.500.

JOSE LUIS DOMINGUEZ

Vendió en Merlo, F. C. O., 87 lotes de terreno, á precios que variaron entre pesos 8 y 4.50 en mensualidad, término medio pesos 6.66 por mes el lote, en 80 mensualidades, sin interés. Importa esta operación pesos 48.816. Resultaron compradores los señores Octavio Balta, 11 lotes; José García, Galán, Ramos Costas, Santos Fassio, Gerardo M. Santiso, Víctor Blanco, José Pellegrini, Benigno González, Lucio Madestra, Julio Martínez, M Huertas, 8 lotes; José Pastorino, Nicasio Rodríguez, Humberto Landoni, Rodolfo Hornos, 7 lotes; Pantaleón Valle, Manuel Romero, Leandro Lapiata, José M Arias, Agustín Burce, Domingo Vianello, Pascual Aquinaco, Rafael E. Garrido, Antonio Mucciotti, Donato Dipietro, Juan Della Fontana, Miguel Linares, y muchos otros

Estas ventas, unidas á las realizadas y publicadas en la última quincena, alcanzan á un total de 316.651.72 pesos

ERNESTO CALVO

Judicial, en Quilmes, lote 1, esquina Colón y Mitre, 10 por 19 varas, vendido á $ 10.50 la vara cuadrada. Comprador, señor Lorenzo Theli.

Lote 2. Mitre casi esquina Colón, 9.51 por 31.94 varas, vendido á $ 10.50. Comprador, señor L. Theis.

Lote 3 Colón entre Mitre y Sarmiento, 10 por 19.72, vendido á $ 6.50 la vara cuadrada. Comprador, señor L. Theis.

Lotes 4 y 5. Colón entre Mitre y Sarmiento, 10 por 19.80 cada uno, á $ 5.80 la vara cuadrada. Comprador, señor L. Theis

Terreno calle Colón entre Mitre y Sarmiento, 10 por 48 varas, vendido al precio de $ 4.80 la vara cuadrada. Comprador, señor Alfredo Bazo.

MANUEL PLA

En el remate efectuado en Merlo se vendieron 47 lotes, de los 114 anunciados, á precios que varían entre $ 8 y 16.70 la mensualidad, Compradores, señores Logarzo, Poussada, Núñez Jardín, Godoy, Spiller, N. Negri, V. Rivas, Mockaroff S. Nehim, Moltzan, A. del Valle, Segrestani, J. García y otro

JIMENEZ ZAPIOLA, PANIELO Y Cía.

Han vendido en la ciudad de La Plata, la propiedad situada en la calle 12 números 1128 y 1130, con las siguientes dimensiones: 10 por 30 metros en la cantidad de $ 23.000. Sale á $ 76.63 el metro cuadrado. Comprador, señor Carlos G. Galán.

JOSE CONTI

Judicial, casa Carlos Calvo 4288 al 94, en $ 14.500. Compradores, señores Capurro Hnos.

Terreno Cabrera entre Carranza y Bompland, superficie 302 v. c, á razón de $ 22 la v. c. Importa, $ 6.646.20 Compradores, señores Emilio y Juan Gandini

5 lotes en Villa del Parque, con frente á las calles Orán y Nazarro, Concordia entre Melincué y Nogoyá y Llavallol y Melincué, habiéndose obtenido desde $ 10.20 hasta 12.30 la v. c., cuya venta es por transferencia de libreta. Compradores, señores Pedro San Martino Federico Du Taylor y otros importa, $ 13.079.38.

Importan estas ventas, $ 34.225.58

CARLOS OLMI

Terreno irregular en Vélez Sársfield calle Medina entre Zelada y Cavanaville, con una superficie de 391 metros cuadrados, vendido á pesos 10.56 el metro cuadrado. Comprador, señor Pascual Jores.

BYRNE HERMANOS

En Florida, á 3 cuadras de la estación F. C. R., 21 lotes, con superficies de 300 á 635 v. c., vendidos en pesos 81.344.54, resultando un promedio de $ 8.75 por vara cuadrada. Compradores, señores Richard Plebst, 4 lotes, Germán F. Korte, 4 lotes; Carlos J. Dougherty, 2 lotes; capitán Murchison, 2 lotes; Otto Scherrer, 2 lotes, Guillermo Kaufmann, 2 lotes; James J. Ferguson, 2 lotes; Adolfo Muller, 2 lotes; y A. Rollerl.

En Avellaneda, rodeando la estación Alsina, Compañía de Tramways Puerto y Ciudad de Buenos Aires, 10 lotes, con superficies de 200 á 450 varas cuadradas cada uno, vendidos en $ 27.004, promedio de $ 9 la vara cuadrada, en 80 meses. Compradores, señores Ricardo Fernández, Manuel Pardo López, Indalecio Gómez, Andrés Prin, Manuel Fernández, José López Fernández y Antonio Olives.

**Ventas de haciendas**

RIVERO Y VIALE

Resultado del 210 remate feria efectuado en el Saladillo, los días 1 y 2 del corriente:

Vacas gordas, de pesos 59.50 á 78; Vacas gordas, de pesos 59.50 á 78, novillos gordos de 72 á 85.50, novillos invernada de 57.50 á 71.50, novillitos de 49 pesos á 57.50, vacas invernada, de 34 pesos á 4.50, bueyes gordos de 76 á 110; vacas con cría de 31 á 41.50; bueyes para el trabajo de 61 á 74; vaquillonas gordas de 47 á 49.50, vaquillonas para cría de 3.50 á 39; terneros de 23 á 36.50 terneras con cría de 47.50 á 49, vacas con cría gordas de 49 á 57.50; capones de 10.40 á 10.90, ovejas de 7.20 á 10.35; borregos de 4.35 á 4.70; cerdos gordos de 34.50 á 49; cerdos invernada de 15 á 30 lechones á 10.50, yeguas de 13.50 á 50, potros de 30 á 80, yeguas con cría de 12.50 á 22; caballos de 50 á 101; padrillos de 2 años de 180 á 380

**Del interior**

PUERTO DE SAN FERNANDO

En los días 2, 3 y 4 del corriente han tenido entrada en este puerto, 50 embarcaciones conduciendo los siguientes productos de las islas

35.000 metros fajina; 16.000 kilos mimbre; 600 canastos id, 578 carradas leña de sauce, 850 yugos; 37 vagones palos sauce para hornos; 7.500 mazos juncos; 6.000 

16 años, argentina, Morón 3399; Ignacio Zubillaga, 72 años, español, Lacarra 34.

Sección 3a. — Luisa Bastiani, 21 años, argentina, Luzuriaga 884; José Bongiovanni, 51 años, italiano, San Antonio 681; N. N. hospital Rawson; Felipe Zárate, 1 año, 11 meses, argentino, Aconcagua 144; Rodolfo Manuel, 8 meses, argentino, hospital Rawson, Clara Berón, 27 años, argentina, hospital Rawson; María C. González, 3 meses, argentina, Paracas 223; Pedro de la Santísima Trinidad, 1 día, argentino, Casa de Expósitos; Orlando Eleuterio Andrade, 2 meses, 16 días, argentino, Casa de Expósitos; Armando Rogelio, 3 años, 7 meses, argentino, Casa de Expósitos; Ignacio Timoteo, 3 meses, 11 días, argentino, Casa de Expósitos; Victoria R. de Marchiani, 25 años, italiana, hospital Rawson; Antonio Quiroga, 1 mes, 20 días, argentino, Hornos 167; María T. L. de Gibert, 70 años, francesa, Bolívar 1722; Juana C. Z. de Andrade, 30 años, argentina, H. N. Alienadas.

Sección 4a. — Salvador Lauro, 29 años, italiano, Palos 761, Adriana Silva, 1 año, 2 meses, argentina, Brandzen 578; Oscar L. Schelotti, 3 años, 6 meses, argentino, Australia 83; Leonardo Fabiano, 68 años, italiano, Gaboto 1625; N. Trevato, Gaboto 1145, Elena Victoria Valle, 2 años, argentino, Pinzón 311.

Sección 5a. — N. N. Vía F. C. O. y Sud América; N. N, San Eduardo 3017; Rosa Ledesma, 40 años, argentina, San Eduardo 3017; Pedro G. Villanueva, 37 años, argentino, San Pedrito 616, Teresa U. de Lamiñan, 33 años, española, hospital T. Alvarez.

Sección 6a. — Luis Oltolini, 14 meses, argentino, Boedo 149; José Rius, 13 meses, argentino, Quito 4072; Angel Maina, 17 años, argentino, Quito 4086; Alberto Boubée, 8 años, argentino, Zuviría 716, Aniceto Oliva, 22 años, argentino, Independencia 4120.

Sección 7a. — N. Duarte, Guardia Vieja 1470, Agustín Magenta, 55 años, italiano, Amambay 1079, Sara Ramona Piotti, 1 año y 5 meses, Potosí 4360.

Sección 8a. — Hermenegildo Belarti, 72 años, español, Pasco 1368; Matilde C. de Savasta, 32 años, argentina, Entre Ríos 1271, Concepción Mellado, 3 días, argentina, Jujuy 1321; N. N. Independencia 2994; Sara Fernández, 1 año, 6 meses, argentina, San Juan 3285.

Sección 9a. — Jacinto Gutiérrez, 42 años, hospital Español, Carmen A. de Pavanello 25 años, argentina, Lapridá 730; Vicenta D. Bernet, 46 años, argentina, Córdoba 1250, José Durasto 44 años, italiano, hospital San Roque, Severo Poletti, 12 años, argentino, hospital San Roque; Pedro Gorriti, 33 días, argentino, hospital San Roque; Emilio Carrón, 50 años, francés, hospital San Roque; Ernesta Fezza, 9 años, argentina, Agrelo 3252.

Sección 11a — N. Ciurana, Lavalle 2536.

Sección 12a.—Teresa de Rosa, 9 meses, argentina, Balcarce 1056; Marcela B. de Diego, 42 años, española, Estados Unidos 1309.

Sección 14a. — Casimiro Seoane, 2 años, argentino, Uruguay 162.

Sección 16a. — Juan Arocena, 31 años, argentino, San Matías 2085; Manuel Rey, 33 años, español, hospital Tornú; Miguel Bartone, 62 años, italiano, hospital Tornú.

Sección 16a. — Atanasio Jimeno, 70 años, argentino, Moldes 2242; Josefa Bassano, 76 años, argentina, Cuba número 2290; Paulina Caulta, 9 años, argentina, Plaza 2323.

Sección 17a.—N. Picolasi, Soler 2267; Jacinto Turusi, 10 años, argentino, calle Vera 2714.

Sección 18a. — Luisa Fernández, 2 años, argentina, Lavalle 806.

Sección 19a. — Luisa Magistor, 14 años, argentina, hospital Rivadavia. María E. Fernández, 1 año, argentina, Ecuador 1289; Nicolás Casuccio, 41 años, italiano, hospital de Clínicas; Juan Cataldo, 4 años, argentino, hospital de Clínicas, N. Tommasi, 1 día, argentino, Charcas 2544; José Carmelo, 1 año, argentino, hospital de Niños.

Sección 20a. — Juan Crivelli, 38 años argentino, Cerrito 1576; Isabel Sosa, 2 años y 4 meses, argentina, Suipacha 966, Teófila Jerez, 54 años, argentina, Charcas 1439; María Anselma Athegui, de Ayarragaray, 62 años, argentina, Avenida Quintana 191; Benito María Bermer Rivericux, 70 años, francés, San Martín 1083.

## SECCION NOTABLES

### CONSULTORIO MODERNO

De: **Dr. Ferver y Torrents** (internas y niños) con el **Dr. Bosch** (externas y señoras). Unico consultorio donde el enfermo es sometido á un tratamiento por dos médicos especialistas, **EVITANDO OPERACIONES** en muchos casos por la medicación moderna. Electricidad médica, Rayos X, Irrigaciones eléctricas intra-uterinas. Masajes vibratorios, etc.

**TRATAMIENTO ESPECIAL**
**DE LA PARALISIS**

Irigoyen 247 (B. Orden), de 1 á 3 p. m. U. T. 4693 (Libertad). v10

### LINEAS NELSON

**COMPASIA INGLESA de NAVEGACION**

Nuevos y lujosos vapores. Servicio rápido entre Río de la Plata y Londres con combinaciones á todas partes de Europa y del mundo.

Paquetes postales. Salidas semanales

HIGHLAND LADDIE 10 Mayo
HIGHLAND ROVER 17 Mayo

Boletos hasta París: Primera clase, $ 267.35 papel, segunda clase, $ 200.30 papel.

Por folletos, itinerarios, demás informes y boletos, ocurrir á

Agentes generales: Nelson & Wythes
309, Cangallo — Buenos Aires

### DOCTOR A. TEDESCHI

**CIRUGIA**

Enfermedades de señoras y partos. Consultas de 11 á 3.—PERU 448. perm.

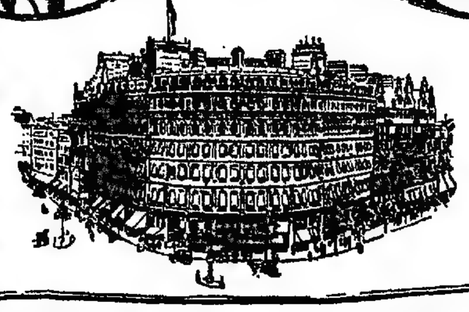

## GRAND HOTEL LONDRES

Situación sin rival, en frente de la nueva grande avenida que conduce á Buckingham Palace y dando al famoso Trafalgar Square. A pocos minutos de todos los puntos de interés en el West End. El Grand Hotel es de los más modernos de los de primera clase. Tiene un magnífico hall de marmol para descanso. Juegos de cuartos lujosos con baños y dormitorios con salas de baño adjuntas. Teléfonos en las alcobas y salones. Orquesta. Billetes para teatros, ferrocarriles y vapores en los despachos del Hotel

**Se pueden ordenar cuartos por despachos Marconi gratis. (Véase al revés de los mensages Marconi.)**

PROPIETARIOS: GORDON HOTELS, LIMITED.

### Dr. NICOLAS REPETTO

Ex profesor de cirugía en la Facultad de Medicina y en el Hospital Italiano. Especialista en cirugía y enfermedades de señoras. Consultas de 3 á 5, Corrientes 1942. v9m.

### Dr. CABAUT

Especialista en enfermedades de los ojos, anteojos, etc. Oculista del Hospital Francés, ha reabierto su consultorio, C. PELLEGRINI 594, de 1 á 5 p. m. U. T. 686, L. v7

### HERNIAS

(QUEBRADURAS)

**Se curan radicalmente sin operarlas**

En todas edades y sexos con el sistema del Dr. E. Dueñas, único reconocido por las eminencias médicas, premiado con 4 medallas de oro. Consultas todos los días de 8 á 5.—Sarmiento 716 (antes Cuyo), Buenos Aires. v6

### EL 606

lo aplica el DOCTOR RAPOPORT, de regreso de las clínicas europeas á donde fué comisionado para estudiar este medicamento. Especialista en secretas y vías urinarias. De 9 á 11 y de 1 á 4 p. m., CORRIENTES 2070. v10m

### Dr. W. TELLO

Especialista en las enfermedades de oídos, nariz y garganta y **Julio Tello** dentista, consultorio Avenida de Mayo 1346. v18

# Solamente Del 6 al 18 regirán estos precios

**561 TRAJE** de blusa rusa cruzada en casimir de lana colores sufridos, para niños de 2 á 11 años, cualquier tamaño $

**3.90**

**557 TRAJE** cazadora, casimir, pura lana, en colores de fantasía, modelo muy práctico, para niños de 4 á 13 años, cualquier tamaño $

**7.80**

**663 TRAJE** forma saco de rica casimir inglés, en gran variedad de colores, para niños de 9 á 14 años pesos. . . . . .

**10.50**

**512 CAPOTE** marino de rico paño azul marino, cuello y manga bordada en oro y botones dorados, años 2 á 11, cualquier tamaño $

**13.50**

**509 SOBRETODO** de casimir gustos ingleses, pura lana, cuello de terciopelo y forro de satén, para niños de 3 á 16 años, cualquier tamaño, $

**8.90**

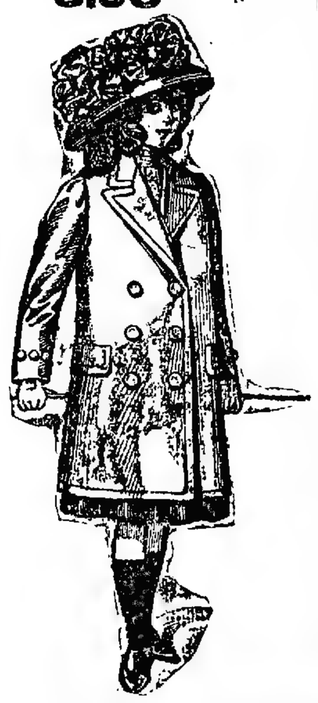

**420 TAPADO** confeccionado en paño melton azul marino con botones dorados y forro de satén, para niñas de 7 á 12 años, cualquier tamaño, $

**15.50**

## A PRECIOS de OCASION

**también por muy pocos días**

GORRAS, SOMBREROS

CUELLOS, CORBATAS,

CAMISAS, ARTÍCULOS

de PUNTO, CALZADO, etc.

GRAN SALDO, Sombreros de castor en forma de gran moda, muy buena clase en varios colores para niños á $ 0.90

CAMISETAS de pura lana para niñas, varios colores, clase especial á . $ 0.50

**421 PALETOT** marinero de cheviot marino con traba en la espalda y capucha, botones dorados y forro de satén, para niñas de 8 á 12 años, cualquier tamaño, $

**16.50**

# TIENDA SAN JUAN

ALSINA y PIEDRAS

# El cuadro es de Vd. si Vd. lo pide

**REMITIREMOS GRATUITAMENTE un magnífico cuadro á las personas que nos manden el cupón adjunto, con las preguntas contestadas.**

El cuadro mide 70 x 55 centímetros, es de gran lujo de detalles y riqueza de colorido. Se trata de una obra de arte, de gran mérito artístico, cuya escena se desarrolla en un paisaje encantador, en el que adquieren gran relieve las figuras. Puede figurar con ventaja en la sala más elegante.

EL PORQUÉ DE ESTE REGALO — Aun cuando representa un esfuerzo económico, no alcanzado por nadie hasta la fecha, la Compañía Argentina de Tabacos no vacila en hacerlo, pues es tan elevado su propósito, que, para conseguirlo, no dejará de hacer cuanto sacrificio sea preciso.

Al lanzar su primera marca de cigarrillos, la Compañía Argentina de Tabacos, quiere brindar á todos los señores fumadores de la República la ocasión de que sean sus eficaces colaboradores, en cuanto se relacione con la elaboración y calidad del tabaco, ya que su único y exclusivo deseo es el fabricar una marca de insospechable pureza. Las indicaciones de los señores fumadores serán atendidas fielmente, pues la Compañía se propone revelar una innovación verdaderamente sensacional en cuanto á la manera de satisfacer el gusto de cada fumador.

Por el precio único de 20 cts., pondremos al alcance del público los mejores cigarrillos, superiores á las otras marcas de ese precio, é iguales á las de 30 cts.

**La Compañía Argentina de Tabacos puede lanzar este desafío sin precedentes en la industria tabacalera de la República, merced á la economía implantada en la administración; por las excelentes condiciones en que compra y selecciona los tabacos, allí en donde se producen; y por su organización, única en este ramo.**

**POR LO TANTO, remitiremos gratis un cuadro á cada uno de los señores fumadores que nos remitan el cupón adjunto, con las preguntas contestadas.**

**NOTA — El cuadro no lleva impresa ninguna leyenda, aviso, ni "reclame", que le baraja perder su valor artístico é intrínseco. Se le manda libre de avisos y puede ir directamente DE NUESTRA CASA Á SU SALA.**

## CUPON-PRIMA

¿Qué nombre prefiere "AMÉRICA ó CADETE"? *Prefiero el nombre:* _____

¿Desea Vd. que los cigarrillos sean entre fuertes ó suaves?..... *Deseo que los cigarrillos sean* _____

¿Que tipo de tabaco prefiere Vd.? ..... _____

Escriba sobre la línea de puntos, el nombre de los cigarrillos que fuma Vd. habitualmente. Eso nos indicará su gusto en cuanto al aroma, fortaleza y calidad de los cigarrillos que prefiere.

Nombre y apellido..... _____

Dirección..... _____

Corte y envíe este cupón á la Compañía Argentina de Tabacos, Entre Ríos 1092 - Buenos Aires, escribiendo en el sobre la palabra "CONCURSO".

El cupón puede escribirse con lápiz ó tinta.

Este concurso es exclusivamente para los fumadores, y ninguno podrá mandar más de un cupón.

### Dr. RIVABELLA, Oculista

Diplomado especialista de oculística en las Facultades de París y Turín. Director del servicio Oculístico del hospital Italiano de Buenos Aires. Especialidades: Fondo del ojo, Cataratas, Vías lagrimales, Granulosa, Manchas de la córnea, Estrabismo, Dióptrica. Consultas de 2 á 5 p. m., excepto los domingos. Lavalle 1212. v18m

### CARBON GLASGOW VENDO

Dirigirse Gral. Hornos 1047
de 2 á 3 p. m. v23m

### Doctor CHABROUX

Del hospital Rivadavia, Piel, génito-urinarias y secretas. Diplomado en los hospitales de París (St. Louis, Urología etc.) De regreso de Europa, Tucumán 828. De 1 á 5 p. m y de 5 á 10 de la noche. v22m

### POLICLINICO-SANATORIO "ESCRIÑA BUNGE"

CORDOBA 859

Internas, niños y nerviosas: Dr. Marugo.
Ojos. Receta de anteojos: Dr. Cerboni.
Oído, nariz y garganta: Dr. Lozio.
Enfermedades de señoras: Dr. Luchinetti.
Piel, secretas y vías urinarias: Dr. Gutman.
Clínica dental: obturación y prótesis.
Laboratorio y masajista.
Consultas: $ 5. Pensión de sanatorio: 10, 15 y 20 pesos diarios.
Sección maternidad.

### Dr. GORLERO PIZARRO

Jefe de Clínicas de la Facultad de Ciencias Médicas.—Especialista en enfermedades del pulmón y estómago, de 3 á 5 y de 8 á 9 p. m., SARMIENTO 1296. v10m.

### Dr. Baldomero Sommer

Profesor de enfermedades de la piel, en la Facultad de Medicina, en Buenos Aires. Ha trasladado su consultorio á la calle Tucumán 739, de 12 á 4. v3jn.

### 606 Lo aplica el Dr. TAVOLARO

ESPECIALISTA en SECRETAS y URINARIAS

REUMATISMO, PARÁLISIS, NEURALGIAS, CIÁTICAS, ENFERMEDADES INTERNAS Y NERVIOSAS

Instituto Moderno : CALLAO 158

CONSULTAS. De 9 á 11 a. m. y de 2 á 6 p. m. v18

### DOCTOR CORTI

Especialista en enfermedades del corazón, nerviosas y de niños. Consultas de 2 á 6 p. m., Bmé. Mitre 1736. v27 m.

### HERNIA

Unico tratamiento garantido. CUYO 429

Reducción garantida con el moderno SIPLEX automático

Cómodo al uso y de adaptación perfecta, es hoy día, el único sistema reconocido á la vez seguro y eficaz. 429 Sarmiento (antigua calle Cuyo). v6

### Dr. BULLRICH

Profesor suet. de clínica médica y jefe de clínica de la Facultad, médico del Hospital San Roque. Corazón, aparato circulatorio y sangre, Rodríguez Peña 1884, de 1 á 3 Rayos X.

### Dres. F. Díaz Ibarguren y Rodolfo N. Luque

ABOGADOS

Estudio: Cerrito 607

### Dr. Galíndez

Especialista en piel y venéreas, aplicación del 606

de vuelta de Europa. Consultas de 2 á 11 y de 3 á 5 p. m., Sarmiento 831. v18m.

### ANTEOJOS

ENCHAPADOS EN ORO

6$ con derecho al examen de la vista GRATIS

La Optica médica - 849 CORRIENTES

### Doctor JUAN CARLOS BLANCO

Especialista en enfermedades del Oído, nariz y garganta, de regreso de Europa, ha abierto su consultorio en la calle Carlos Pellegrini 614, curación de catarros crónicos y asma por nuevo sistema. Consultas de 2 á 5. v30

### J. Bonansea

Cirujano-dentista

Calle MORENO 990

### Dr. PACIFICO DIAZ

Especialista en enfermedades de la piel (del Hospital de Niños y del Militar) Cerrito 393. De 1 á 4 p. m. v8m.

### Dr. RUIZ GUTIERREZ

Médico director del Instituto Policlínico y especialista en las enfermedades secretas de ambos sexos y de la piel, matriz y vejiga, riñones, estómago, reumatismo y afecciones nerviosas. Curación rápida, segura y radical por un sistema especial. Aplicaciones eléctricas con nuevas y completas instalaciones rayos X, aplicación del 606. —CANGALLO 1660. Consultas de 2 á 12 y de 1 á 7 p. m.

### HEMORROIDES

Tratamiento radical sin operación cruenta, doctor K. G. Figueroa. Enfermedades intestinales, estómago y sindominales. TUCUMAN 885, de 2 á 5 p. m. perm.

### Dr. Nocetti

Profesor en ejercicio, Jefe del servicio de ojos en el hospital de Clínicas. Enfermedades de los ojos y anteojos. De 1 á 3.30 en Bmé. Mitre 1118 y de 4 á 6.30 en Maipú 516. perm.

### INSTITUTO TERAPEUTICO

Córdoba 858

Abonos de curaciones de enfermedades secretas: 3 días, 20 $; 15 días, $ 35 y 30 días, 60 pesos.

De 2 á 11 de la mañana, de 1 á 7 de la tarde y de 8 á 10 de la noche.

### 606

Se aplica en el Sanatorio italiano, calle Perú 443, bajo constante vigilancia médica. perm.

### SANATORIO ITALIANO

PERU 443

U. T. 3354, Av. — Cons. 4387, C.

DIRECTOR:

PROFESOR Dr. A. TEDESCHI

Instalaciones completas para cirugía general. Especialidad en enfermedades de señoras.—MASAGE — ELECTRICIDAD — servicio médico permanente.

### Dr. E. LOZANO

Enfermedades de mujeres y nerviosas. Afecciones bronquiales y pulmonares de adultos y niños, CERRITO 158, de 2 á 4.

### ASBESTINA

GRAN PINTURA DEL PORVENIR

CONTRA CALOR: en los techos de zinc. (Asbestina no quema las chapas).
CONTRA FUEGO: en maderas, telas, papeles.
CONTRA GOTERAS: en techos de zinc, techos, invernáculos y galerías de vidrios.
CONTRA HUMEDAD: en paredes, máximo las subterráneas.
Cualquier inseparable.
Ahorro de tiempo y dinero.
Pídanos Muestras.
Recién Construídos

### OFERTA ESPECIAL DE GÉNEROS para CORTINAS

| | | | |
|---|---|---|---|
| Géneros, yutes, desde | $ | 1.20 | metro |
| Terciopelo | „ | 2.30 | „ |
| Felpas lino | „ | 2.30 | „ |
| Cretonas | „ | 0.55 | „ |
| Muselinas | „ | 1.30 | „ |

### "Los GOBELINOS"

Artículos para Tapicerías

286 - FLORIDA - 286

Depósito: Bartolomé Mitre 2228

# VINO y JARABE
DE
## DUSART
al Lactofosfato de Cal

**EL JARABE DE DUSART** se prescribe á las nodrizas durante la lactancia, á los niños para fortalecerlos y desarrollarlos, asi como **EL VINO DE DUSART** se receta en la Anémia, colores pálidos de las jóvenes, y á las madres durante el embarazo.

PARIS, 8, rue Vivienne y en todas las Farmacias.



# Societé ame. des Etablissts. Delaunay Belleville
SAINT-DENIS-SUR-SEINE (FRANCE)

Gran Premio Paris 1889
CALDERAS BELLEVILLE Patentadas

Hors Concours Paris 1900
MAQUINAS BELLEVILLE
A gran velocidad, con lubricación continua á alta presión, por bomba oscilante, sin SOPAPAS.
Patente de invención del 14 de Enero de 1897

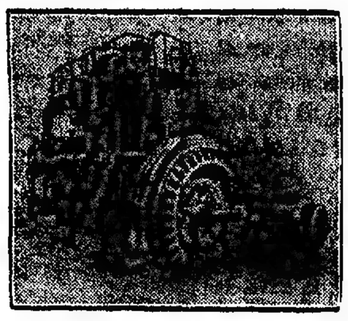

Los generadores de tubo fijo, último modelo, pueden estar provistos de recalentadores de agua de alimentación (economizadores) y de sobrecalentadores de vapor, fáciles de limpiar é inspeccionar. Realizan el máximo de economía de combustible.

TIPO MARINO
Aplicados á todos los tipos de buques de guerra y mercantes. Estas aplicaciones representan un poder de más de 2.000.000 de caballos de fuerza.

Seguridad, economía, espacio reducido, manejo fácil. Duración ilimitada.

Manejo fácil. Larga duración. Marcha silenciosa. Consumo de vapor moderado. Peso y espacio requerido reducidos.

Grupos electrógenos
Condensadores—Bombas

Estudios gratuitos de proyectos de instalación

Ingeniero CARLOS AGOTE
183 FLORIDA 183 — Bs. Aires



# EL ABATIMIENTO
producido por las ENFERMEDADES, las FIEBRES, las FATIGAS ó los EXCESOS, desaparece en algunos días tomando el
## HEMONEUROL COGNET
Remedio por excelencia contra la ANEMIA, la CLOROSIS y la POBREZA de la SANGRE
PARIS, 42, Rue de Bretonne Y EN TODAS LAS FARMACIAS Y DROGUERIAS.



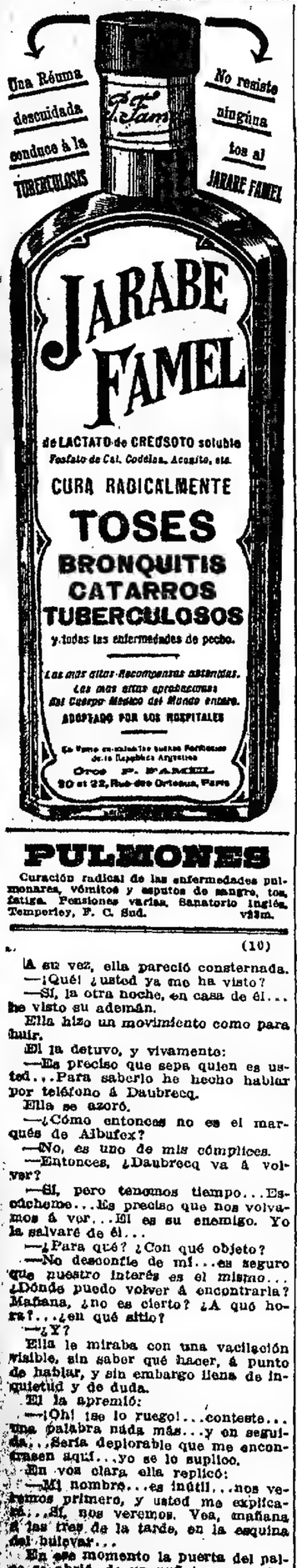


PULMONES
Curación radical de las enfermedades pulmonares, vómitos y esputos de sangre, tos, fatiga. Pensiones varias. Sanatorio inglés. Temperley, F. C. Sud. v23m.



**Dr. ROCHE** Especialista, jefe de servicio de piel y secretas del Hospital Francés, Vías urinarias, radioterapia, TUCUMAN 719, de 2 á 6; durante su ausencia en Europa, atiende el Dr. Bafico, médico del Hospital Rawson. v15

## DOCTOR POLITO
ESPECIALISTA en enfermedades de la piel, secretas y vías urinarias. Entre Ríos 624. Consultas: de 2 á 4 y 6 á 8 p. m. v1m

## Dr. José M. Rodríguez
Tuberculosis pulmonar. Enfermedades internas, (corazón, estómago, intestinos). De 1 á 4, Pueyrredón 1871. v19m.

AGENTE BERGER

## Dr. GOYENA
Ex jefe de clínica de la Facultad (del Hospital de Clínicas). Especialmente enfermedades del estómago, intestinos é hígado. De 2 á 4 p. m., Sáenz Peña 911.

## Dr. Aynes
Secretas internas y nerviosas. Rayos X. Consultas de 1 á 5 p. m. Pobres, consultas gratis. Bartolomé Mitre 1180. v31

## Doctor GUERELLO
Médico del servicio de niños del hospital Rawson. Consultas, de 2 á 4 p. m., San Juan 1088. U. T. 1789, Buen Orden. 1p

## Casa importante
y seria establecida en Hamburgo, solicita relaciones para importación, exportación y consignaciones. Dirigir correspondencia á B. O. 14859, á Rudolf Mosse, Bremmen.

TODAS LAS
## HERNIAS
se reducen radical y rápidamente por "EL NUEVO SANGLUM ELASTICO" (patentado). Resultados positivos, sin molestias, en ambos sexos y á toda edad. Instituto Ortopédico, Corrientes 619. Fajas contra la obesidad. Medias elásticas, etc. 1p

## Dr. JULIAN PANELO
CLINICA MEDICA
Corazón, pulmones y enfermedades internas, calle CANGALLO 1371, de 1 á 5 de la tarde. v21



# Gran Concurso de los cigarrillos CENTENARIO.

## De 0.20, 0.30 y 0.50 cts.

# 100.000 pesos en premios
## DISTRIBUIDOS EN LA SIGUIENTE FORMA

| | | | |
|---|---|---|---|
| 1 | Primer premio de | $ 10.000 m|n, á la persona que mayor número de marquillas vacías presente desde la fecha hasta el 31 de Julio, á las 5 de la tarde. | $ 10.000 m|n |
| 1 | Segundo premio de | $ 5.000 m|n al que siga. | " 5.000 " |
| 1 | Tercer premio de | " 3.000 " " " " | " 3.000 " |
| 1 | Cuarto premio de | " 2.000 " " " " | " 2.000 " |
| 2 | Premios de | " 1.000 " " " " | " 2.000 " |
| 6 | Premios de | " 500 " " " " | " 3.000 " |
| 200 | Premios de | " 200 " " " " | " 40.000 " |
| 200 | Premios de | " 100 " " " " | " 20.000 " |
| 300 | Premios de | " 50 " " " " | " 15.000 " |
| 712 | premios, con un importe total de | | $ 100.000 m|n |

## BASES y CONDICIONES
á que deben sujetarse los señores concurrentes al CONCURSO

1o.—Se establece un concurso que empezará desde la fecha y quedará clausurado el 31 de Julio de 1912, á las 5 p. m., entre las personas que hasta ese día hayan presentado mayor número de marquillas vacías de los cigarrillos CENTENARIO de 0.20, 0.30 y 0.50 cts.

2o.—Las marquillas vacías deberán ser remitidas ó entregadas bajo sobre ó en paquete forrado con tela, atado y lacrado al escribano señor JOSE RESTA. En la parte exterior del sobre ó paquete, deberá firmar el remitente, con indicación del domicilio y sin indicar el número de marquillas que contiene el paquete. Para seguridad de su recibo, deberán remitirse los paquetes por encomienda postal con remesa del recibo de correo para poder retirar la encomienda.

Dichas marquillas serán remitidas ó entregadas en la calle PERU 752, por las que el escribano ó su representante entregará ó enviará á cada remitente un recibo con el número de orden que corresponda á cada entrega.

Los paquetes se irán depositando por orden numérico, hasta el día del escrutinio, que empezará el 1o. de Agosto de 1912, á las 10 a. m., y que tendrá lugar en el local que oportunamente se designará, en presencia de los interesados que quieran concurrir y del escribano señor RESTA.

3o.—Si se diera el caso de haber dos ó más concurrentes que en el escrutinio resultaran con igual número de marquillas presentadas para obtener un mismo premio, se procederá entre ellos á un sorteo y los que no resultaran favorecidos, tienen derecho á los siguientes premios, procediéndose en igual forma en los siguientes.

4o.—Los señores concurrentes al concurso que no hubieran obtenido premio, podrán guardar los recibos de las marquillas entregadas, para concurrir al próximo concurso, que se verificará á los tres meses subsiguientes al presente.

NOTA IMPORTANTE—Las marquillas vacías deben presentarse enteras y por lo menos con la mitad de la estampilla fiscal adherida á la misma, sin cuyo requisito no se tendrán en cuenta el día del escrutinio.

Las marquillas se reciben en la calle Perú 752, los días hábiles, de 11 a. m. á 5 p. m.

Los cupones de los atados de $ 0.20, tienen siempre su valor de dos centavos cada uno.

Buenos Aires, Mayo de 1912.

## ALVAREZ & Cía., Perú 752, Ciudad.



**Sanatorio "GUTIERREZ"** de cirugía, dirigido por los doctores Avelino Gutiérrez, profesor de la Facultad de Medicina, y Angel Gutiérrez, jefe del servicio de cirugía general de mujeres y de ginecología del Hospital Español. Se reciben pensionistas de distintas categorías. Rivadavia 5611. Consultas: doctor Avelino Gutiérrez, martes, jueves y sábado, de 3 á 5 p. m.; doctor Angel Gutiérrez, lunes, miércoles y viernes, de 2 á 5 p. m., Bartolomé Mitre 1843. v1jun.

## Dr. Pedro del Pino
Especialmente Cirugía general y Ginecología. ALSINA 451, de 2 á 4.—U. T. 3195, Av. v31

**AFECCIONES DE LAS VIAS URINARIAS Y SECRETAS**
El doctor Ferulano, profesor de la universidad de Nápoles, ha vuelto de las clínicas de Europa, Tucumán 696. Consultas de 8 á 10 a. m., de 2 á 5 y de 7 á 8 p. m. Domingos, de 8 á 10 a. m. v19m.

## Doctor ROBERTO ARÓZTEGUY
Del Hospital Rivadavia. Especialista en enfermedades de señoras, partos y cirugía general. De 2 á 4 p. m., menos los jueves y festivos. Paraná 56. U. T. 64, (Libertad). v1jun.

## Dr. Carlos D. Piccardo
Del servicio de vías génito-urinarias del Hospital de Clínicas. Unicamente génito-urinarias (riñón, vejiga, próstata, uretra, etc.) De 2.30 á 5. Corrientes 548. Particular. Cangallo 2370. 1p

**Dr. JOSE V. VARALLA** especialista en vías urinarias y piel. Electricidad médica, rayos X.—Sarmiento 539, de 4 á 6 p. m.—Posos 987 de 1 á 5 y de 7 á 8 p. m.

## Doctor SOLA
Consultorio Suipacha 127 de 2 á 4. Tratamiento de las afecciones génito-urinarias.



Cigarrillos
# TRES CORONAS

Por 400 bonos
1 libra esterlina

Por 2000 bonos
1 cama de bronce

## MOLINA & Cía.



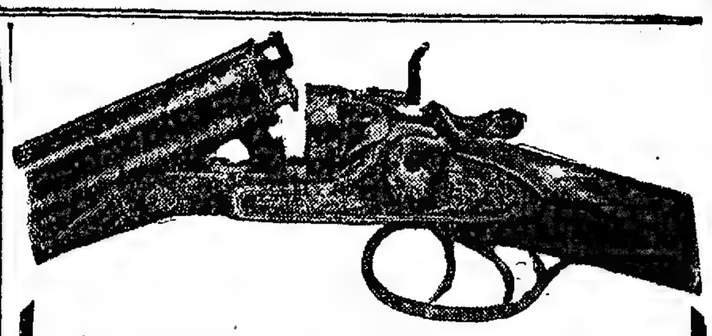

# Carlos Rasetti
RIVADAVIA 526, ESQUINA PLAZA DE MAYO

Casa introductora de armas FUNDADA en 1857. Casa de compras en París. 150 modelos diferentes de escopetas fabricadas especialmente para la casa. Artículos garantidos y precios sin competencia.

### Fíjense bien en mis precios

| | |
|---|---|
| CARABINA Winchester, norteamericana, calibre 44, de repetición, 12 tiros. $ | 42.00 |
| CARABINA Francotte, caño largo Montecristo, calibre 9 m|m, especial para cazar. $ | 14.00 |
| CARABINA de precisión hasta 200 metros, con bala larga y certa, calibre 6 milímetros. $ | 32.00 |
| REVOLVER norteamericano Iver Johnson, calibre 38 $ | 18.00 |
| REVOLVER Federal Suizo, de ordenanza, calibre 7|5. $ | 44.00 |
| REVOLVER Smith Wesson, calibre 38. $ | 42.00 |
| REVOLVER Webley, calibre 38. $ | 50.00 |
| PISTOLA Mauser, calibre 7|8, de 10 tiros, repetición automática, culata de madera. | 60.00 |
| PISTOLA Parabellum, calibre 7|65, de 10 tiros, repetición automática y precisión. $ | 60.00 |
| PISTOLA Mannlicher, calibre 7|65, de 10 tiros, repetición automática y precisión. $ | 58.00 |
| PISTOLA de bolsillo Browing, calibre 7|65, de repetición automática, 8 tiros. $ | 32.00 |
| PISTOLA de bolsillo Webley, calibre 7|65, repetición automática, 8 tiros. $ | 34.00 |
| BALAS para revólver Smith, Wesson, calibre 38, la caja, marca U. M. C. $ | 1.80 |
| CAPSULAS Montecristo, calibre 9 m|m., marca G., á munición. $ | 1.10 |
| CAPSULAS Montecristo calibre 9 m|m., marca G., doble carga, la caja. $ | 1.60 |
| CAPSULAS Montecristo, calibre 9 m|m., marca G., á bala, la caja. $ | 1.50 |

LOS PEDIDOS POR CARTA SE DESPACHAN EN EL DIA

**Embalaje gratis**

LA CASA NO TIENE AGENTES NI SUCURSALES

**Catálogo se remite al interior**

### OFERTAS EXTRAORDINARIAS

ESCOPETA fuego central de dos tiros, caños de ALAMBRE (DAMAS RUBANS) calibre 16, caño izquierdo Choke, con dos cierres, correa de cuero, con funda, reforzada para guardar la escopeta desarmada, cintura, cartuchera para 50 cartuchos, red para pájaros, baqueta de 3 piezas con 2 cepillos, extractor de cartuchos, máquina para remachar los cartuchos con medida para pólvora y munición.

**Todo por $ 46**

ESCOPETA fuego central de dos tiros, caños de ALAMBRE especial, triple cierre Greener, fabricación mecánica, calibre 16, caño izquierdo Choke, correa de cuero, con funda reforzada para guardar la escopeta desarmada, cintura - cartuchera, con 23 cartuchos, red para pájaros, baqueta de 3 piezas con dos cepillos, extractor de cartuchos, máquina para remachar los cartuchos con medida para pólvora y munición.

**Todo por $ 58 y 68**

ESCOPETA fuego central, de dos tiros, caños de DAMASCO BOSTON, triple cierre Greener, fabricación mecánica, calibre 16, caño izquierdo Choke, correa de cuero, con funda reforzada para guardar la escopeta desarmada, cintura - cartuchera para 30 cartuchos, red para pájaros, baqueta de 3 piezas, con dos cepillos, extractor de cartuchos, máquina para remachar los cartuchos con medida para pólvora y munición.

**Todo por $ 80, 95 y 120**

ESCOPETA fuego central, de dos tiros, caño de ACERO FINO, triple cierre Greener, calibre 16, caño izquierdo Choke, correa de cuero, con funda reforzada para guardar la escopeta desarmada, cintura - cartuchera para 30 cartuchos, red para pájaros, baqueta de 3 piezas con 2 cepillos, extractor de cartuchos, máquina para remachar los cartuchos con medida para pólvora y munición.

**Todo por $ 60 y 75**

Todas las ESCOPETAS son con llave entre los gatillos

## ANTICANIZIE - MIGONE
Es un preparado especial indicado para devolver á la barba y á los cabellos blancos y débiles, color, belleza y vitalidad de la juventud sin manchar ni la ropa ni el cutis. Esta incomparable composición no es una tintura, ni no un agua de suave perfume que no mancha ni la ropa ni el cutis.
Agente Generalizado JOSÉ PERETTI, avenida De Mayo 649 - BUENOS AIRES.

## Dr. ALFREDO GAETE
Enfermedades internas. — De regreso de Europa ha reabierto su consultorio. Consultas de 2 á 4. Lavalle 421. v13m

## Dr. ROA
Especialista. De regreso de Europa, de las principales clínicas. Enfermedades del estómago, intestinos, hígado. Rayos X. De 8 á 10 a. m., y de 2 á 5 de la tarde. CORRIENTES 1077. v8

## Dr. JUAN CARLOS LACROZE
Especialista del hospital San Roque. Enfermedades de los riñones, vejiga, próstata, uretra, etc., y secretas de ambos sexos. CERRITO 416, de 2 á 5 de la tarde. v21m.

## Dr. F. MOLLARD
Cirujano del Hospital Francés. Especialista en enfermedades del riñón, vejiga, próstata, secretas y de la piel. ALSINA 953, de 2 á 6 de la tarde. v30


(10)

á su vez, ella pareció consternada.

—¡Qué! ¿usted ya me ha visto?

—Sí, la otra noche, en casa de él... he visto su ademán.

Ella hizo un movimiento como para huir.

El la detuvo, y vivamente:

—Es preciso que sepa quien es usted...Para saberlo he hecho hablar por teléfono á Daubrecq.

Ella se azoró.

—¿Cómo entonces no es el marqués de Albufex?

—No, es uno de mis cómplices.

—Entonces, ¿Daubrecq va á volver?

—Sí, pero tenemos tiempo...Escúcheme...Es preciso que nos volvamos á ver...El es su enemigo. Yo la salvaré de él...

—¿Para qué? ¿Con qué objeto?

—No desconfíe de mí...es seguro que nuestro interés es el mismo... ¿Dónde puedo volver á encontrarla? Mañana, ¿no es cierto? ¿A qué hora?...¿en qué sitio?

—¿Y?

Ella le miraba con una vacilación visible, sin saber qué hacer, á punto de hablar, y sin embargo llena de inquietud y de duda.

El la apremió:

—¡Oh! ¡se lo ruego!...conteste... una palabra nada más...y en seguida...Sería deplorable que me encontrasen aquí...yo se lo suplico.

Ella vaciló, y luego dijo con voz clara ella replicó:

—Mi nombre...es inútil...nos veremos primero, y usted me explicará...Sí, nos veremos. Vea, mañana á las tres de la tarde, en la esquina del bulevar...

En ese momento la puerta del palco se abrió, de un puñetazo, por decirlo así, y Daubrecq apareció.

—¡Maldición!—murmuró Lupin, furioso de ser cogido antes de haber obtenido lo que quería.

Daubrecq rió irónicamente.

—Eso es...ya adivinaba algo... ¡Ah!, el cuento del teléfono un poco pasado de moda, señor! No estaba á mitad del camino cuando ya dí vuelta.

Empujó á Lupin hacia el frente del palco, y, sentándose al lado de la señora, dijo:

—¿Y ahora, señor príncipe, quién somos? ¿Sirviente en la Prefectura, probablemente? Tenemos la facha del empleo.

Miraba fijamente á Lupin, que no desfalleciba, y trataba de dar nombre á esa cara; pero no reconoció á aquel á quien había llamado Polonio.

Lupin, sin quitar los ojos de él tampoco, reflexionaba. Por nada del mundo hubiera querido abandonar la partida en el punto adonde la había llevado, y renunciar á entenderse, desde que la ocasión era tan propicia, con la mortal enemiga de Daubrecq.

Ella inmóvil en su rincón, observaba á ambos.

Lupin observó:

—Salgamos señor, la conversación será más fácil afuera.

—Aquí, señor príncipe—replicó el diputado—tendrá lugar aquí, en seguida, durante el entreacto. Así no incomodaremos á nadie.

—Pero...,

—No vale la pena, amigo, no te moverás.

Y así á Lupin del cuello, con la intención evidente de no soltarle antes del entreacto.

¡Gesto imprudente! ¡Cómo habría consentido Lupin á permanecer en semejante actitud, y sobre todo ante una mujer, una mujer á la cual había ofrecido su alianza, una mujer—y por vez primera pensó en ello—que era bella, y cuya belleza grave le agradaba! Todo su orgullo de hombre se sublevó.

Sin embargo, calló. Aguantó en su hombro el peso de la mano, y aun se dobló como vencido, impotente, casi miedoso.

—¡Ah canalla!—se mofó el diputado—parece que ya no resollamos.

En el escenario los actores, en gran número, disputaban y hacían ruido. Daubrecq aflojó un poco su presión, y Lupin juzgó el momento favorable.

Violentamente, con el filo de la mano, le golpeó en el hueco del brazo, como si lo hubiese hecho con un hacha.

El dolor desconcertó á Daubrecq. Lupin acabó de libertarse y se lanzó sobre él, para tomarle de la garganta. Pero Daubrecq, puesto inmediatamente á la defensiva, había hecho un movimiento de retroceso, y sus cuatro manos se asieron.

Se asieron con una energía sobrehumana, toda la fuerza de los adversarios concentróse en ellas. Las de Daubrecq eran monstruosas, y Lupin prendido en ese torno de hierro, tuvo la impresión de que luchaba, no con un hombre, sino con alguna bestia formidable, un gorila de estatura colosal.

Estaban cerca de la puerta, encorvados como luchadores que se palpan y tratan de empuñarse...Crujieron huesos...Al primer desfallecimiento, el vencido sería tomado de la garganta, estrangulado. Y esto pasaba en un silencio brusco, pues los actores en el escenario escuchaban á uno de ellos que hablaba en voz baja.

La mujer, apiastada contra el tabique, aterrorizada, los miraba y con un gesto, tomaba partido por el uno ó por el otro, la victoria se decidiría inmediatamente en favor de aquel.

Pero ¿á quién sostendría ella? ¿Qué podría representar Lupin á sus ojos? ¿un amigo ó un enemigo?

Vivamente se adelantó en el palco, apartó el biombo, y, el busto inclinado, pareció hacer una seña. Luego volvió y trató de deslizarse hasta la puerta

Lupin, como si hubiese querido ayudarla, la dijo

—Saque pues la silla.

Habiaba de una silla pesada que había caído, que le separaba de Daubrecq, y por encima de la cual luchaban

La mujer se inclinó y retiró la silla. Era lo que Lupin esperaba.

Libre del obstáculo, asestó en la pierna de Daubrecq un puntapié seco con la punta de su botín. El resultado fué el mismo que el golpe dado en el brazo. El dolor provocó un segundo de azoramiento, de distracción, del cual aprovechó en seguida para abatir las manos tendidas de Daubrecq, y plantarle sus diez dedos alrededor de la garganta y de la nuca.

Daubrecq resistió. Daubrecq trató de alejar las manos que le ahogaban, pero se asfixiaba ya y sus fuerzas disminuían.

—¡Ah!, mi viejo mono—gruñó Lupin derribándole.—¿Por qué no pides socorro? ¡Si tendrás miedo al escándalo!

Al ruido de la caída golpearon contra el tabique, del otro lado.

—Vaya no más—dijo Lupin á media voz—el drama está en el escenario. Esto aquí es asunto mío, y hasta que yo no haya dado en tierra con este gorila...

La cosa no duró mucho. El diputado se sofocaba. De un golpe en la mandíbula le aturdió. Lupin ya no tenía más que hacer que arrastrar á la mujer y huir con ella antes de que cundiera la alarma.

Pero cuando se dió vuelta, se apercibió de que la mujer se había marchado.

No podía estar lejos, había huído del palco y se puso á correr, sin cuidarse de las acomodadoras ni de los boleteros.

Realmente, cuando llegó á la rotonda de la planta baja, la vió por una puerta abierta, cruzando la acera de la Chaussée d'Antin.

Subió á un automóvil en el momento en que él la alcanzó.

La portezuela se cerró tras ella.

El asió el pestillo y quiso hacerlo girar.

Pero del interior surgió un individuo que le plantó el puño en la cara, menos hábil, pero tan violentamente como él había plantado el suyo en la cara de Daubrecq.

Por aturdido que hubiese quedado por el golpe, tuvo sin embargo tiempo de reconocer, en una visión azorada, á ese individuo, y de reconocer también, bajo su disfraz de "chauffeur", al individuo que conducía el automóvil.

Eran Grognard y Le Ballu, los dos hombres encargados de los botes la noche de Enghien, dos amigos de Gilbert y de Vaucheray, en fin, dos de los cómplices de él, de Lupin.

. . . . . .

Cuando estuvo de vuelta en su alojamiento de la calle Chateaubriand, Lupin, después de haberse lavado la cara ensangrentada, permaneció más de una hora en un sillón, como aniquilado. Por primera vez probaba el dolor de verse traicionado. Por vez primera los camaradas de combate se volvían contra su jefe.

Maquinalmente, con el objeto de distraerse, tomó la correspondencia de la tarde y rasgó la faja de un diario. Entre las últimas noticias leyó estas líneas:

"Asunto de la quinta María Teresa.

"Acaba de descubrirse la verdadera identidad de Vaucheray, uno de los presuntos asesinos del señor Leonardo. Es un bandido de la peor especie, un reincidente, y condenado por dos veces en contumacia, bajo otros nombres, por asesinato.

"No hay duda de que se acabará por descubrir igualmente el verdadero nombre de su cómplice Gilbert. En todo caso, el juez está resuelto á enviar el asunto lo más pronto posible á la Cámara de lo criminal.

"Nadie habrá de quejarse de que la justicia marche demasiado lentamente".

Entre otros diarios y prospectos había una carta.

Lupin, al verla, saltó.

Estaba dirigida al señor de Beaumont (Miguel)

—¡Ah!—balbuceó—una carta de Gilbert.

Contenía estas pocas palabras

"Patrón, socorro! ¡Tengo miedo... tengo miedo!"

Aquella noche fué para Lupin otra noche de insomnio y de pesadillas. De nuevo, aquella noche, fué torturado por visiones abominables, aterradoras.

### IV

### EL JEFE DE LOS ENEMIGOS

—¡Pobre muchacho!—murmuró Lupin al volver á leer, al día siguiente, la carta de Gilbert.—¡Cómo debe sufrir!

El primer día que le había encontrado había cobrado afecto á este joven alto, despreocupado y contento de vivir. Gilbert le era adicto hasta hacerse matar á una señal de su amo. Y Lupin amaba también su franqueza, su buen humor, su ingenuidad, su cara feliz.

—Gilbert—le decía á menudo,—eres un hombre honrado. En tu lugar, ves, yo dejaría el oficio y me haría, definitivamente, un hombre honrado.

—Después de usted, patrón—respondía Gilbert riendo.

—¿No quieres?

—No, patrón. Un hombre honrado trabaja, se agita, y eso es un gusto que yo he tenido tal vez cuando chico, pero que me han hecho pasar.

¿Quién?

Gilbert calló. Callaba siempre cuando se le interrogaba sobre los primeros años de su vida, y Lupin sabía á lo sumo que era huérfano desde su infancia y que había vivido de mil maneras, cambiando de nombre, rozando su existencia de los oficios más extravagantes. Hacía allí todo un misterio que nadie había podido penetrar y no parecía que la justicia estuviera en vías de lograrlo.

Pero tampoco parecía que este misterio fuese para ella motivo de tardanza. Bajo su nombre de Gilbert ó bajo cualquier otro nombre, mandaría al juzgado del crimen al cómplice de Vaucheray y le castigaría con el mismo rigor inflexible.

—Pobre muchacho,—repitió Lupin. Si se le persigue así es por causa mía. Tienen miedo de su evasión, y se apresuran á llegar al final, al veredicto primero... y después á la supresión... ¡Ah! los verdugos... un mozo de veinte años y que no ha matado, que no es cómplice del asesino!...

¡Ah! Lupin ignoraba que esa era una cosa imposible de probar, y que debía dirigir sus esfuerzos hacia otro punto. ¿Pero hacia cuál? ¿Debía renunciar á la pista del tapón de cristal?

No pudo decidirse á ello. Su única diversión fué de ir á Enghien donde vivía Grognard y Le Ballu, y asegurarse que habían desaparecido después del asesinato de la quinta María Teresa. Fuera de eso, no se ocupó y no quiso ocuparse más que de Daubrecq.

(Continuará)

GRAN TIENDA

# EL PROGRESO

B.ME MITRE Y ESMERALDA

## EXPOSICION de PIELES

**Tapados, estolas, manchones, echarpes, corbatas, etc., de Armiño, Skungs, Renard Silkay de Alaska, Opposum, Marta Zibelina, Loutre Ungawa y Alaska, Astrakan, etc., etc. - - - -**

A igual clase nuestros precios no admiten competencia:

| | |
|---|---|
| ESTOLAS ó ECHARPES de liebre, clase muy fina, desde | $ 12.00 |
| ECHARPES imitación armiño, desde | $ 14.00 |
| ESTOLAS de mausmel, clase fina, á | $ 29.00 |
| ESTOLAS de skungs natural, á | $ 35.00 |
| ECHARPES de loutre, modelo nuevo, á | $ 39.00 |
| ECHARPES de astrakán, gran novedad, á | $ 40.00 |
| ECHARPES de visou zibelina, á | $ 40.00 |
| ESTOLITAS de armiño verdadero, á | $ 55.00 |
| ESTOLAS compuestas de 2 zorros Renard Silka, á | $ 95.00 |

OCASIONES en TODOS los DEPARTAMENTOS

TAPADITOS de terciopelo negro inglés, bien adornados, forrados con polonesa de algodón. Para niñas de 3 años, $ 19.90

TRAJES de casimir de lana, gustos ingleses y azul. Para niños de 3 á 10 años . . . . . $ 3.90

TRAJES de casimir de lana, gustos ingleses. Para niños de 3 á 10 años, Valor $ 7.50, á . . . . . $ 5.90

**Batones de punto Pirynee** de pura lana, gustos lisos y á rayas, adornados con galón, lindo estilo $ 13.90

**Tapado de piel Loutre**

Largo 130 cent. á $ 120.00
" 120 " " " 95.00
" 90 " " " 60.00

**EXCEPCIONAL**

GUANTES de cabritilla, surtido completo de colores y tamaños, el par á $ . . . . 0.95



SE MUDÓ Á

Rivadavia 1575 entre Paraná y Montevideo

(ANTES CALLAO 59)

PROFESOR A. WORK



NO HAY MAS CALLOS, JUANETES

UÑAS ENCARNADAS

El único especialista en extracciones de Callos duros y blandos, encima de los dedos y en la planta de los pies y juanetes, hasta los que están inflamados se sacan con la raiz en una sola operación, sin dolor ni sangre.

Callos entre los dedos ó ojos de gallo, se sacan sin sangre ni dolor y puede calzarse en seguida.

Uñas encarnadas. Esta operación se hace sin arrancar la uña y sin cloroformo, sin sangre y sin dolor y también puede calzarse en seguida.

Verrugas y lunares se sacan sin dolor, sin cortar y sin que quede señal alguna.

Extracciones á precios módicos.

Consultas gratis de 9 á 12 y de 1 á 5 todos los días: domingos de 9 á 12 m.

Nota: toque el timbre y suba. v7



**Dr. Tomás E. Díaz**

Atiende su estudio de abogado de 1 á 5 p. m., Tucumán 1336, primer piso

**J. FDELBERG** Dentista-cirujano. Dientes finos, sin paladar. Operaciones sin dolor, Bernardo de Irigoyen (Buen Orden) núm. 999. v30

**Dr. FEDERICO A. OSCAMOU**

Garganta, nariz y oidos. Consultas de 2 á 5 p. m., Cangallo 1033. U. Telef. 1347, Libertad. v12m

**Dr. Elizalde** Especialista en vias urinarias. Jefe de clínica en el servicio de enfermedades del riñón, próstata, vejiga, etc., en el hospital San Roque. Consultas de 2 á 5 p. m., Maipú 813. v30

**Dr LLAMES MASSINI**

Profesor suplente de partos. — Médico del Consultorio de LA PRENSA y de la Maternidad del Hospital Rawson.—Atiende especialmente enfermedades de señoras. Maipú 878 de 2 á 5

**LUTOS**

Las familias pueden solicitar que una de nuestras empleadas concurra á domicilio para recibir órdenes respecto á confección de lutos y dar precios y demás indicaciones del caso.

**GATH & CHAVES**

Sociedad Anónima - B. Aires

LOS MEJORES OPORTOS

**REAL VINICOLA**

PARTICULAR LACRIMA CHRISTI

HUGO KERN: DIAG. SAN MARTIN.

**"LOS LUTOS"**

Tapados primer luto $ 38

443 C. PELLEGRINI 445—U. T. 1873


## AVISOS FUNEBRES

### SEPELIOS

✝ JUAN CARLOS PONT LEZICA—q. e. p. d.—Falleció el 5 de Mayo de 1912. —Sus padres Andrés Pont Verges y Rafaela Lezica de Pont Verges, sus abuelos Clemente Pont, Rafaela Zaldarriaga de Lezica; sus hermanos Enrique, Delia, María Elena, Inés, Raúl, Andrés y Rafael; tíos, primos y demás deudos, invitan á sus relaciones á acompañar los restos del extinto al cementerio del Norte, hoy lunes 6 de Mayo á las 2 p. m. Favor que agradecerán. Unica invitación. El duelo se despedirá por tarjeta. Casa mortuoria, Arenales 1245. El duelo se despedirá por tarjeta. Unica invitación.—Nota: Habrá carruajes en la empresa de Audino y Foco, Méjico 1672.

✝ MARIA BERSABE COLMEGNA—q. e. p. d.—Falleció el 15 de Marzo de 1912, en Lavos (Suiza). — Sus padres de Colmegna y Bersabé Maschi de Colmegna (ausentes), su abuelo Vicente Maschi, sus hermanos Luis V., María Eulalia C. de Varalla, Flavio, Héctor, Roberto, María Cristina (ausente) María Teodolina (ausente), y Rómulo (ausente), su hermano político doctor José V. Varalla, tíos, primos y demás deudos, invitan á sus relaciones á acompañar los restos de la extinta al cementerio del Norte, que llegarán en el vapor "Principe di Udine" el día y hora que se indicará oportunamente. Unica invitación. El duelo se despedirá por tarjeta. El cortejo fúnebre partirá de la Dársena Norte. Se ruega no enviar coronas. Nota: Carruajes en la empresa de Volpi. v6

✝ ROSA C. DE BOURDEU—q. e. p. d. —Falleció el 5 de Mayo de 1912.—Su esposo Matías Bourdeu; sus hijos Emma, Alberto, Marta, Julia y Marcelo Bourdeu; sus padres Juan Blandini y Luisa Segueso de Blandini, sus padres políticos Pedro Bourdeu y Teresa Blanch de Bourdeu, sus hermanos, hermanos políticos y demás deudos, invitan á sus relaciones á acompañar los restos de la extinta al cementerio del Oeste, mañana, martes 7 del corriente, á las 10 a. m. Unica invitación. El duelo se despedirá por tarjeta. Casa mortuoria, Curruchaga 562. Se ruega no enviar coronas. Nota: Carruajes en la empresa Moreira y Masciotti, Triunvirato 23 y 31.

✝ ANTONIA FIGINI DE SCALABRINI —q. e. p. d.—Falleció el 5 de Mayo de 1912.—Sus hijos Luis y Pedro Scalabrini; sus hijas políticas Adela Brenna y Emilia Marelli, su hermano Daniel, nietos, sobrinos y demás deudos, invitan á sus relaciones á acompañar los restos de la extinta al cementerio del Oeste, hoy, lunes 6 de Mayo, á las 9 a. m. Favor que será agradecido. El duelo se despedirá por tarjeta. Unica invitación. Casa mortuoria, Humahuaca 930. Nota: Carruajes disponibles en la casa Pandori y Palamidessi, Corrientes 4422|24|26.

✝ CARLOS TAGINI—q. e. p. d.—Falleció el 5 de Mayo de 1912.—Sus esposa, sus hijos María, Angel (ausente), Aida y Armando Tagini, sus hermanos José, y Angel (ausente) y demás deudos, invitan á sus relaciones á acompañar los restos del extinto al cementerio del Oeste, hoy lunes 6, á las 2.30 p. m. Unica invitación. El duelo se despedirá por tarjeta. Casa mortuoria, Lafinur 104 (esquina Valentín Gómez). Nota: Carruajes en la empresa de Gentile e Chirimoldi, Santa Fe núm. 2221.

✝ DOMINGO PETROLL—q. e. p. d.—Falleció el 24 de Abril de 1912. Su hijo Emilio G. Petroll, su hija política Benita Maxera de Petroll, sus nietos y demás deudos ruegan á sus relaciones quieran asistir al funeral que en sufragio de su alma se celebrará en la iglesia de San Miguel hoy lunes 6 de Mayo á las 10 a. m. Favor que agradecerán. El duelo se despedirá por tarjeta. v6

✝ RENE REYSSIER.—q. e. p. d.—Falleció el 6 de Mayo de 1911, confortado con los auxilios de la santa religión.—Su padre Carlos Reyssier, su señora madre Berta N. de Reyssier, sus hermanos Raúl y Carlota R. de Despaux; su abuelita María N. de Ninot, su cuñado Ernesto Despaux, sobrino, tíos, primos y demás deudos invitan á sus relaciones á acompañarlos al funeral de cabo de año que por el eterno descanso de su alma de dicho finado se rezará en la iglesia de La Merced, hoy lunes 6 de Mayo de 1912, á las 10 a. m. El duelo se despedirá por tarjeta. v6

✝ NATALIO MOYANO—q. e. p. d.—Falleció el 10 de Enero de 1913, confortado con los auxilios de la santa religión.—Su esposa Ana Cedarry de Moyano, su hermana, Paula M. de Olivar; sus hermanas políticas Graciana C. de Hegui y Martina O. de Moyano, sus sobrinos, Josefa J. de Calcagnino y Paula Quinteros, Carmen M. de Carlin, Paula M. de Evans y Juan Moyano, primos, sobrinos políticos y demás deudos, ruegan á sus relaciones y amigos del extinto quieran acompañarlos á rogar á Dios en el funeral que en sufragio de su alma se celebrará en la iglesia de San Nicolás de Bari, á las 10 a. m., el viernes 10 de Mayo de 1913. El duelo se despedirá por tarjeta. Favor que se agradecerá eternamente. v8

✝ OCTAVIO FLESCA—q. e. p. d.—Falleció el 4 de Abril de 1913.—Su esposa Josefina S. de Flesca, sus hijos José y Eduardo y demás deudos, invitan á sus relaciones al funeral que por el eterno descanso de su alma se celebrará hoy lunes 6 de Mayo, á las 10 a. m. en la iglesia del Socorro. El duelo se despide por tarjeta. Unica invitación. v6

✝ ALFREDO R. IGLESIAS—q. e. p. d.—Falleció el 3 de Mayo de 1909.—Por su eterno descanso se dirán misas en la iglesia de San Nicolás el miércoles 8 de Mayo, á las 10 a. m. v6

✝ ARNAUD BORTHEIRY—q. e. p. d.—Falleció el 1o. de Abril de 1912.—Su esposa Catalina E. de Borthéiry, sus hijos: Juan, Pedro y María Borthéiry; su padre Juan Borthéiry, su señora madre política María Borthéiry, su hermana Dominga B. de Luro, sus hermanos y hermanas políticas, sus tíos, primos y sobrinos, invitan á sus relaciones quieran concurrir á la misa funeral que se llevará á cabo el miércoles 8 de Mayo, á las 10 a. m. en la basílica de San José de Flores. El duelo despide por tarjeta. v7

✝ MIGUEL MUGICA—q. e. p. d.—Falleció en Urduaia el 6 de Abril de 1912. —Sus hermanas Alfonso, Adolfo, Enrique, Pedro, Isabel, Luisa Mugica de Ferrer (ausente) Rosa y Lola; sus hermanos políticos Ramón Ferrer (ausente), Juana Elizalde de Mugica, Adela Brito de Mugica y Sofía Silva de Mugica, primos, sobrinos y demás deudos invitan á sus relaciones á asistir á las misas que en sufragio de su alma se celebrarán en la iglesia de San Miguel el día 7 del corriente, de 7 á 10 a. m. La familia asistirá á la misa de 10. El duelo se despedirá por tarjeta.

✝ BEATRIZ F. FRERS—q. e. p. d.—Falleció el 7 de Mayo de 1911.—ELVIRA B. FRERS—q. e. p. d.—Falleció el 14 de Octubre de 1908.—Sus padres Antonio Frers y Teresa Ballesteros (ausente), sus hermanos, hermanas, hermanos políticos, sobrinos y demás deudos invitan á sus relaciones al funeral que en sufragio de sus almas se rezará en la iglesia de Santa Lucía agradecerán. El duelo se despide por el 7 del corriente á las 10 a. m. Favor que agradecerán. El duelo se despide por tarjeta. v7

## SECCION REMATES

**Bravo Barros & Cía.**

351—San Martín—361

Secciones especiales de venta particular de casas, terrenos y campos; préstamos hipotecarios y descuentos.

### AVISOS NUEVOS

*HOY — EN NUESTRO HALL*

—Terrenos en Lahia Blanca. Tres amplios lotes, calle Berutí entre Villarino y Luiano. Situación de gran porvenir. Base, pesos 3 el lote. A plazos.

HOY á las 3 en nuestro hall, 351 san Martín 361.—BRAVO BARROS Y Cía. 1p

*LAS HACIENDAS DE "EL Toro"*, en el partido de Guaminí. Liquidación total del ganado vacuno, lanar y yeguarizo, y de las maquinarias, útiles y enseres existentes en el establecimiento "El Toro", situado sobre las estaciones Casmas y Casey, del F. C. Midland. Oportunamente daremos la fecha de la venta y pasaremos todos los detalles.—BRAVO BARROS Y Cía. v8

*CAMPOS EN GOYENA — EN* el partido de Balcarce, inmediato á la estación Goyena, circunstancia que permite especular, subdividiendo en lotes muy chicos, á 3 leguas al SE. de Alta Vista, á 9 al O. de Balcarce, á igual distancia al sur, de Pinamar (estuvimos todos de acuerdo) y en comunicación directa con la ciudad y puerto de Bahía Blanca, de la que distan solamente dos horas y media. Tierras fértiles, de diversa aplicación, tanto agrícola como ganadera, con agua dulce desde 7 metros de profundidad. Está desocupado. Posesión inmediata. Venta con quince y plazo de 5 á 10 hectáreas, 25 por ciento al contado y el resto á uno, dos y tres años de plazo con hipoteca y 7 por ciento de interés anual, por semestres anticipados.

EL JUEVES 30 de Mayo, á las 3 de la tarde, en nuestro hall, 351 San Martín 361. Fíjese en los planos á nombre de Juan M. Martínez. En conjunto ó lotes con agua, Champrodon de, Perrari, Gómez, García Fernández y Zuberbühler. El perímetro exterior está alambrado con 9 hilos, con excepción de una parte del costado NO. Está dividido por un camino recto y calles vecinales. Lo cruza la línea telegráfica. Todo ha sido medido y amojonado. Casi todos los alrededores pagan $ 8 para agricultura y $ 5 para ganadería, en concepto de arrendamiento. Se visitan por Goyena. Son comodidades por de Díaz de Vivar. Títulos perfectos. Escrituras por la oficina de don Julio P. Robles, de La Plata. Informes y planos, 351 San Martín 361.—BRAVO BARROS y Cía. m6

### CASAS

*CUYO (HOY SARMIENTO)*

4531. Judicial. Entre Pringles y Rawson. Casa de ladrillos en muy buen estado, mandada vender por el señor Juez Dr. Raymundo Navarro, secretaría Dr. Armando F. Laspiur. Pertenencia de Don Pedro Chiesa. Base $ 12.000. Tiene 2.500 cédulas H., con las que deberá continuar el comprador.

EL DOMINGO 12 de Mayo á las 3 en la misma propiedad 9 m. 65 por 38.10 (10 varas por 44). Tercio de materiales y jardín al frente. 3 piezas, cocina, dos cuartos de madera y depende de 6m. 10 por 9m. otros tres piezas pino tea y mosaicos, celosías de cedro. Pozo con bomba, gallinero y fondo con frutales. Base $ 8.000. Comisión 2 o|o. Informes, 351 San Martín, 361. — BRAVO BARROS y Cía. m4

*SAN JUAN 866, entre PIE-* dras y Tacuarí. Edificio antiguo, en terreno de 531 m. 25 cuadrados. Base, pesos 33.000.

EL DOMINGO 12 de Mayo, á las 3 de la tarde, en nuestro hall. Propiedad, 8m43 por 55.44, en el costado de 35.70 en el otro y 12 en el contrafrente. 8m 54 v. c. Ad corpus. Sala, comedor, 4 piezas, cocina y dependencias con 4 habitaciones de madera pertenecientes á finca de fondo. Títulos perfectos. Informes, 351 San Martín 361.—BRAVO BARROS y Cía. m6

*GORRITI Y ARAOZ — LA* esquina frente á Soler y Nuñez. A una cuadra de Canning y á 3 de Rivera. Casa de familia con 10 habitaciones.

EL DOMINGO 12 de Mayo, á las 3, en la misma propiedad, 9 v. 66 por 19.87. Ad corpus. Sala, comedor, 5 dormitorios, cocina con económica y pieza de servicio. Frente imitación piedra y zaguán con mosaicos casi en con cristales, cielos rasos de yeso, pisos pino tea, carpintería y celosías de cedro, pozo de mosaico, instalación de gas y campanillas eléctricas. Títulos perfectos. Informes, 351 San Martín 361.—BRAVO BARROS y Cía. m6

*JUDICIAL — AV. SAN JUAN* 3245 47. Entre Colombres y Castro Barros. Edificio bueno y amplio, para habitación ó quinta de fin de semana. Juez Dr. González del Solar, secretaría Dr. N. Arrotea Molina, terreno de la ex Doña Clara Ortiz de Canale. Base $ 33.210 06 pudiendo dejar en hipoteca $ 20.000, á 2 años de plazo al 8 o|o de interés pagadero por semestres anticipados.

EL DOMINGO 12 de Mayo á las 4 en la misma propiedad 8 m 70 (10.04 varas), por 51.40 sobre el costado E. y 52.50 m. (60.61 varas) en el Oeste. Negocio, comedor, 6 piezas, dos cocinas una de material y otra de madera, baño y dependencias. Frente imitación piedra, cortinas metálicas, interiores, pisos pino tea y mosaicos, celosías de cedro. Pozo con bomba, gallinero y fondo con frutales. Base $ 8.000. Comisión 2 o|o. Informes, 351 San Martín, 361. — BRAVO BARROS y Cía. m4

*CASA EN VILLA URQUIZA* —Butaravé 973, entre Mar Chiquita y Conde. Gruesa 10 cuadras de la plaza 6 lts. de frente. Base, $ 5.000. El excedente hasta el precio de compra puede pagarse á un año, con hipoteca en primer término y el resto en plazos mensuales y fondo con frutales. Base $ 8.000. Comisión 2 o|o. Informes, 351 San Martín, 361. — BRAVO BARROS y Cía. m4

*SAN JUAN 866, entre PIE-* dras y Tacuarí. Edificio antiguo, en terreno de 531 m. 25 cuadrados. Base, pesos 33.000.

EL DOMINGO 12 de Mayo, á las 3 de la tarde, en nuestro hall. Propiedad, 8m43 por 55.44, en el costado de 35.70 en el otro y 12 en el contrafrente. 8m 54 v. c. Ad corpus. Sala, comedor, 4 piezas, cocina y dependencias con 4 habitaciones de madera pertenecientes á finca de fondo. Títulos perfectos. Informes, 351 San Martín 361.—BRAVO BARROS y Cía. m6

*GORRITI Y ARAOZ — LA* esquina frente á Soler y Nuñez. A una cuadra de Canning y á 3 de Rivera. Casa de familia con 10 habitaciones.

EL DOMINGO 12 de Mayo, á las 3, en la misma propiedad, 9 v. 66 por 19.87. Ad corpus. Sala, comedor, 5 dormitorios, cocina con económica y pieza de servicio. Frente imitación piedra y zaguán con mosaicos casi en con cristales, cielos rasos de yeso, pisos pino tea, carpintería y celosías de cedro, pozo de mosaico, instalación de gas y campanillas eléctricas. Títulos perfectos. Informes, 351 San Martín 361.—BRAVO BARROS y Cía. m6

*JUDICIAL — AV. SAN JUAN* 3245 47. Entre Colombres y Castro Barros. Edificio bueno y amplio, para habitación ó quinta de fin de semana. Juez Dr. González del Solar, secretaría Dr. N. Arrotea Molina, terreno de la ex Doña Clara Ortiz de Canale. Base $ 33.210 06 pudiendo dejar en hipoteca $ 20.000, á 2 años de plazo al 8 o|o de interés pagadero por semestres anticipados.

EL DOMINGO 12 de Mayo á las 4 en la misma propiedad 8 m 70 (10.04 varas), por 51.40 sobre el costado E. y 52.50 m. (60.61 varas) en el Oeste. Negocio, comedor, 6 piezas, dos cocinas una de material y otra de madera, baño y dependencias. Frente imitación piedra, cortinas metálicas, interiores, pisos pino tea y mosaicos, celosías de cedro. Pozo con bomba, gallinero y fondo con frutales. Base $ 8.000. Comisión 2 o|o. Informes, 351 San Martín, 361. — BRAVO BARROS y Cía. m4

*CASA EN VILLA URQUIZA* —Butaravé 973, entre Mar Chiquita y Conde. Gruesa 10 cuadras de la plaza 6 lts. de frente. Base, $ 5.000. El excedente hasta el precio de compra puede pagarse á un año, con hipoteca en primer término y el resto en plazos mensuales y fondo con frutales. Base $ 8.000. Comisión 2 o|o. Informes, 351 San Martín, 361. — BRAVO BARROS y Cía. m4

# Bravo Barros & Cía.

*CASAS Y TERRENOS en Belgrano.* Zabala y O'Higgins. A 3 cuadras de la barranca y de la avenida Cabildo, á 4 de la estación y entre todo lo más suntuoso de la parroquia. Dos espléndidas residencias y un notable terreno. Venta resuelta. A plazos.

EL DOMINGO 12 de Mayo á las 3 1|2, en las mismas propiedades. Zabala esquina O'Higgins número 1401. 10v65 á O'Higgins, 5.95 en la ochava y 31 á Zabala. Ad corpus.

PLANTA BAJA: Vestíbulo, sala antesala, comedor, fumoir, escritorio, toilette, despensa, cocina, sótano con carbonera y bodega y lavadero.

PLANTA ALTA: Vestíbulo, 4 dormitorios, baño con instalaciones y guardarropa.

ENTRESUELO: Dos piezas de servicio. Base $ 60.000. Tiene 31.000 cédulas argentinas, pudiendo pagarse el excedente, mitad al contado y mitad á 1 año, con hipoteca y 7 o|o por semestres adelantados.

O'HIGGINS No 1413.—12 varas por 55.90. Ad corpus. Igual que la anterior, más dos piezas en el sub-suelo. Base $ 45.000. Tiene 25.000 cédulas argentinas, pudiendo pagarse el excedente en las mismas condiciones que la anterior. Flamantes construcciones de primer orden, frentes de piedra artificial, cielos rasos yeso, pisos pino tea y mosaicos extranjeros, escaleras de mármoles extranjeros, columnas de mármoles amarillo, puertas de calle y balcones de bronce, cristales biselados, vestíbulos de mármoles amarillo, paredes estucadas y con recuadros, cielos rasos de yeso, decorados con toques de oro, salones estucados con recuadros y empapelados finos, pisos parquet, pisos tea y mosaicos extranjeros con botones de bronce, puertas al frente forjado, cristales biselados, antiguos cristales biselados, escaleras principales de cedro y hierro forjado, escaleras principales de cedro, ascensor eléctrico, calefacción lux, instalaciones de luz y campanillas eléctricas. Títulos perfectos. Informes, 351 San Martín 361.—BRAVO BARROS y Cía.

*LUJOSO PETIT HOTEL* Montevideo 1783, entre las Avenidas Santa Fe y Alvear. Soleadísima, ventilada y confortable. Chalet de 4 pisos y subsuelo. Para habitación y renta por familia de gusto. Base $ 215.000. Admite hipoteca por $ 160.000 al 7 o|o por semestres anticipados. Tiene 18.000 cédulas argentinas, pudiendo quedar además en hipoteca $ 30.000 pesos, á 4 y 12 años, pagarés hipotecarios y 7 por ciento de interés por semestres anticipados.

EL SABADO 11 de Mayo, á las 3 de la tarde, en nuestro hall, 351 San Martín 361. Fíjese en los planos de 4 pisos y subsuelo. Base $ 215.000. Admite hipoteca por $ 160.000 al 7 o|o por semestres anticipados, después de Diciembre 31 de 1913, con aviso de 90 días. El subsuelo, hipoteca y el precio se pueden dejar así: $ 160.000 al contado, un año con garantía hipotecaria y 7 o|o por semestres anticipados.

EL SABADO 11 de Mayo, á las 3 de la tarde, en nuestro hall, 351 San Martín 361. Fíjese: 33 en un costado y 16.50 en el contrafrente. Ad corpus. No. 988. Base: hall, escritorio, comedor, antecomedor, 4 dormitorios, cocina, repostería, 2 baños, un toilette, pieza para el personal, cocina y económica, y servicio de agua caliente, antecocina, dos cuartos, un toilette, pieza para el personal, cocina y económica, y servicio de agua caliente, antecocina

# BRAVO BARROS & Cía.

### TERRENOS

*EL ENSANCHE DE ITUZAINGÓ.* Judicial. Los terrenos de Loza, que obstaculizan el avance de la edificación de la parte Sud del pueblo. 1.055.000 varas, frentes á la quinta de Agrelo y rodeados de las propiedades más importantes. 59 fracciones respectivamente de 17.844 á 58.840 metros cuadrados (de 14.992 á 92.720 varas cuadradas) libres de calle, 7 cuadras justas al Sud de la Estación Ituzaingó del F. C. O. y á 6 de la avenida Rivadavia (con adoquinado y tranvía proyectado). Terrenos altos, espléndidos, los mejores para chacras y casas-quintas. Se subdividen para el remate, dividiéndolos en pequeños lotes. Orden del juez doctor Marcenaro, secretaría de Oría, testamentaría de don Santiago Loza. Venta con opción y á plazos. Bases de $ 0.13 á 0.36 los 75 decímetros cuadrados ó sea la vara cuadrada, con excepción del lote D, manzana 15, donde se encuentra el edificio principal y del lote 2, fracción G, que se venderán con bases de $ 10.396.48 y pesos 6.661.89 respectivamente. 25 o|o al contado, 25 o|o á un año, 25 o|o á dos años y 25 o|o á tres años, con garantía hipotecaria y 8 o|o de interés anual, pagaderos por semestres anticipados.

EL MARTES 21 de Mayo á las 2, en nuestro hall, 351 San Martín 361. Están medidos y amojonados por el agrimensor don Ventura Barreiro y así se entregarán á los compradores. En la fracción que comprende los lotes 2, fracción I y 1 fracción J, existe un edificio de materia de 7 piezas, corredor, galpón, cocina, palomar y mente. En el lote K, fracción G., hay 5 piezas, cocina, galpón y jagüel. Todos los alambrados exteriores é interiores, no se incluyen en la venta y se rematarán por separado el mismo día. Se visitan por Ituzaingó. Todos conocen los terrenos. Títulos en autos á disposición de los interesados. Las escrituras se otorgarán dentro de los 10 días posteriores á la toma de posesión, por ante la oficina de don Antonio Nerí, de La Plata. Seña 8 o|o. Comisión 2 o|o. Informes y planos, 351 San Martín 361.—BRAVO BARROS y Cía. a31

*JUNCAL, PASEO DE JULIO* y Basavilbaso. Frente por frente á la estación Retiro. La fracción más valiosa del gran barrio de la ciudad. 3.500 vs. en lotes, dimensiones apropiadas para todo género de edificación. Lo único que quedaba allí disponible. Sin base, en 12 lotes con opción. El importe podrá pagarse: tercera parte al contado y el resto á 1, 2, 3, 4, 5 y 6 años de plazo, á elección del comprador, con hipoteca y 7 o|o de interés, pagadero por semestres adelantados.

EL VIERNES 10 de Mayo, á las 3 de la tarde, en nuestro hall, 351 San Martín 361. La venta comprende la esquina de Juncal y Basavilbaso, con 281 varas: cinco fracciones con frente á Juncal desde 113 hasta 168 v. c. cuatro con frente á Paseo de Julio y á la estación Retiro, con superficie de 336 á 416 v. c. y dos lotes sobre Basavilbaso, de 175 y 283 v. c., todos con frentes y fondos proporcionados. Títulos perfectos. Escrituras por Natalio L. Marchese. Informes y planos, 351 San Martín 361.—BRAVO BARROS y Cía. a24

*TERRENOS EN BAHIA* Blanca.—Tres amplios lotes. Berutti entre Villarino y Undiano. — A tres cuadras y media del adoquinado y del tranvía eléctrico. Barrio de gran porvenir. Base, $ 3 la vara. Mitad al contado y mitad á un año, con hipoteca y 7 por ciento de interés por semestres adelantados.

EL LUNES 6 de Mayo, á las 3, en nuestro hall, 351 San Martín 361. 11v66 por 70 cada uno. Para casas de familia ó en conjunto para una gran casa-quinta, es especial. Títulos perfectos. Informes y planos, 351 San Martín 361.—BRAVO BARROS y Cía. a28

*TERRENOS EN AVELLANE-*da. Judicial. 3 lotes con frente al bulevar Pavón, al camino á Tablada y á 2 calles más. Con adoquinado y tranvía eléctrico á plaza de Mayo, al frente, por la primera; á 16 cuadras al N. de la estación Lanús y á 9 de la del tranvía eléctrico. Paraje poblado, de porvenir inmediato, en el que existen ya grandes fábricas y establecimientos industriales. Juez doctor Tomás Puig Lómas, secretaría Goyena (á cargo interinamente de don Juan A. Peredo), testamentaría de don Pedro Feiffer Lob. Bases de $ 1992 á $ 3158.40 cada lote que equivale á $ 2.60 y 4.80 los 75 decímetros cuadrados ó sea la vara cuadrada.

EL DOMINGO 12 de Mayo, á las 3 en los mismos terrenos. Las superficies de los lotes varían entre 274.07 y 701.11 metros cuadrados (500 y 934.56 varas cuadradas). Títulos en autos. Seña, 10 por ciento. Comisión, 3 por ciento. Informes y planos, 351 San Martín 361.—BRAVO BARROS y Cía. m4

Transferido

*TERRENOS EN BELGRANO* En 60 manz. Bulevar Cramer y calles Nuñez y Juana Azurduy. Con tranvía No. 33 al frente por la primera que será próximamente adoquinada, á 100 metros de Republiquetas (adoquinado), á 5 cuadras de Cabildo y del tranvía Lacroze y á igual distancia del Congreso y del tranvía 37. Paraje alto, de edificación compacta. Son 10 lotes (incluso 2 esquinas), todos de medidas excepcionales para la edificación. Sin base, en 60 meses, sin interés; 8 mensualidades en el acto del remate, 3 al escriturar y las 54 restantes del 1 al 10 de cada mes, en el Nuevo Banco Italiano.

EL DOMINGO 12 de Mayo á las 4 en los mismos terrenos. Miden de 10 á 14.50 varas por 25 á 34 de fondo. Superficie de 258 á 418 varas cuadradas. El lote uno, tiene cuatro piezas y corredor y el 9, molino y depósito. Están cercados de pared y tienen plantaciones. Títulos perfectos. Escrituras dentro de los 30 días, por ante la oficina de don Carlos A. Novaro. Informes y planos 351 San Martín 361 ó Cabildo 1978.—BRAVO BARROS y Cía. m6

*ENTRE AVENIDAS — AL* Oeste.—Dos lotes bien situados, Alvarez entre Loyola y Castillo. A dos cuadras de las avenidas Río de Janeiro y Canning y á tres de Triunvirato y Rivera. Barrio de creciente desarrollo. Venta sin base, para liquidar, al contado.

EL DOMINGO 12 de Mayo, á las 3, en los mismos terrenos. Tiene 10 varas de frente por 57v58 á 57v73 de fondo. Superficie de 575 y 572 varas cuadradas. Títulos perfectos. Informes y planos, 351 San Martín 361.—BRAVO BARROS y Cía. m6

*EN LA AVENIDA BELLA* Vista. Entre Tramway y Méndez de Andés. Adoquinado pago, vereda y doble vía de tranvías al frente y próximamente alumbrado eléctrico, y en un barrio de constante desarrollo, que adquirirá gran importancia, una vez inaugurada el subterráneo. Un lote de 635 v. c. Base, $ 20 la vara, 1|2 al contado y 1|2 á un año, con garantía hipotecaria y 7 o|o de interés por semestres anticipados.

EL DOMINGO 12 de Mayo, á las 3, en el mismo terreno. 11 varas por 57v73. Superficie 635.04 v. c. Da frente al Oeste. Rodeado de edificios modernos. Títulos perfectos. Informes y planos, 351 San Martín 361.—BRAVO BARROS y Cía. m6

*TERRENO EN BELGRANO,* Paipa, entre Giribone y Charlone. 1 cuadra de la avenida Federico Lacroze y de Alvarez Thomas, y con todas las ventajas á su alrededor. Base, $ 14 la vara.

EL DOMINGO 12 de Mayo, á las 4, en el mismo terreno. 10v39 por 40.17 en un costado y 41.18 en el otro. $ 22 v. c. Títulos perfectos. Informes, 351 San Martín 361.—BRAVO BARROS y Cía. m6

### CAMPOS

*CAMPO EN FERRARI, PAR-*tido de Brandsen. A poco más de una hora de Buenos Aires y de La Plata, 320 hectáreas de muy buen campo para agricultura y ganadería, con tierras negras, abundantes pastos de engorde, agua dulce de tres á seis metros y permanente, de un arroyo que lo cruza en un extremo. A dos leguas al Este de la estación Ferrari y á 15 cuadras al Sur de la línea férrea de La Plata á Meridiano Quinto.

Para cabañas, estanzuela, tambos ó invernada reúne las mejores condiciones, como asimismo para ganar dinero fraccionando en lotes menores. Base pesos 240 la hectárea, en un solo lote, pudiendo pagarse tercera parte al contado y el resto en Diciembre 15 del corriente año, con pagaré hipotecario, sin interés.

EL MIERCOLES 15 de Mayo, á las 2, en nuestro hall 351 San Martín 361. Linda con Obligado, Corrales, Guzmán y sucesión Valdés. Alambrados propios en todo el perímetro y con 5 y 6 hilos lisos, 1 de púa y postes de quebracho y algarrobo, con postigones, piquetes y poblaciones, molino con tanque australiano y bebederos, corral y manga. Estuvo dedicado á invernada. Actualmente está desocupado y se entregará en seguida. Se visita por Ferrari dirigiéndose á la casa de comercio de los señores Casaccia y Cía., frente á la estación. Títulos perfectos. Informes y planos, 351 San Martín 361.—BRAVO BARROS y Cía. a30

*ESTANZUELA EN EL AZUL* 1.614 hectáreas en un lote. A 3 leguas al Oeste de la estación Miranda, á 4 al mismo rumbo de Colman y á 5 al Este de Cachari. Con frente al camino general de Cachari á Cachari. Campo de diversas aplicaciones, destinándolo á la agricultura, cría y ganadería. Tiene alambrados, poblaciones y mejoras. Base 90 pesos la hectárea.

EL MIERCOLES 8 de Mayo á las 2, en nuestro hall, 351 San Martín 361. Linda con el camino á Cachari, Arriola, López, Eloísa, Arroyo, Vidal, Ball y Aranguren. Alambrado en sus cuatro costados, siendo dos nuevos, con 8 y 7 hilos (incluso 1 y 2 de púa) postes de quebracho colorado, población principal de madera con 4 habitaciones, galpón, dependencias, dos piezas más, galpón de fierro para cereales y esquila, corrales, tanque de pesnes, quinta, cañerías de hierro corriente, monte de frutales y forestales, molino sermotor con depósito de 5.000 litros, corrales bañaderos para ovejas con escurridero, 2 jagüeles, una hectárea alfalfadas y otras mejoras. Se visita por las estaciones indicadas. Títulos perfectos. Escrituras por la oficina de los señores Martín y Valenzuela. Informes y planos, 351 San Martín 361.—BRAVO BARROS y Cía. m28

*LOS CAMPOS DE LOZA, EN* Merlo.—Judicial. El saldo de chacras, quintas y solares del remate anterior. Rodeando la estación Mariano Acosta, del F. C. del Sud, ramal de Merlo á Lobos, á legua y media al Sudoeste de Merlo, á una legua al Noroeste del centro de Marcos Paz y á una hora de la capital. Orden del juez doctor Marcenaro, secretaría de Oría, testamentaría de don Santiago Loza. Venta con opción y bases retasadas, 25 por ciento al contado, 25 por ciento á un año, 25 por ciento á dos años y 25 por ciento á tres años con garantía hipotecaria y 6 por ciento de interés anual pagadero por semestres anticipados.

EL JUEVES 23 de Mayo, á las 3 de la tarde, en nuestro hall, 351 San Martín 361.

MANZANAS—Divididas en 103 lotes de cuartos de manzana con superficies de 2.543 á 3.363 metros cuadrados (3.391 á 4.487 varas cuadradas). Base, $ 0.23 1|2 los 75 decímetros cuadrados ó sea la vara cuadrada, con excepción del lote D, manzana 15, que se venderá con base de pesos 2.563.13, pues tiene un edificio de mayores condiciones

# PUBLIO C. MASSINI & Cía.

CASAS

*ESMERALDA 960 al 62 EN-*tre Charcas y Paraguay, situación que no necesita comentarios, barrio de palacetes. Propiedad de altos y bajos; comprende dos casas en buen estado con varias habitaciones solidamente construídas y con todas las dependencias. Está alquilada sin contrata. Mide 9.55 varas por 17.32 varas de fondo. (Ad corpus). Base 140.000 pesos, incluyendo $ 100.000 en hipoteca por dos años al 8 o/o de interés anual y el excedente mitad al contado y mitad á seis meses con pagarés hipotecarios y 7 o/o de interés.

EL MIERCOLES 15 de Mayo á las 3 p. m en nuestra casa San Martín 81. Títulos perfectos. Seña 5 o/o. Comisión 2 o/o. Informes, á nuestras oficinas.—Publio C. Massini y Cía. a27

*NAZCA Y GAONA — 4 BUE-*nas propiedades con frente á estas dos importantes avenidas que no necesitan elogios para probar lo valioso de su ubicación. Distan 4 cuadras del bulevar Avellaneda con tranvías 53, 98 y 99 á igual distancia del adequinado de la avenida Nazca próximo á prolongarse hasta Bonte, habiendo sido ya aprobada su extensión por la municipalidad. El tranvía Anglo Argentino en breve librará al servicio público una nueva línea que partiendo de Belgrano y Tacuarí llegará hasta Gaona y Nazca. Las propiedades en venta están edificadas con materiales de primer orden, en cal, frente imitación piedra, carpintería de cedro, pisos pino tea, cielorrasos de yeso, mosaicos, galerías, etc. Consta la esquina de salón de negocio con sótano y cortinas metálicas, tres habitaciones y dependencias. Las otras casas constan de sala, 3 habitaciones, baño, servicio y dependencias. Miden 10 varas de frente por 20 de fondo. Base $ 13.000 la esquina y $ 8.500 las otras casas incluyendo 5.500 á 7.500 cédulas argentinas que el comprador tomará á su cargo abonando el excedente mitad al contado y mitad á un año de plazo con el 6 o/o de interés y pagarés hipotecarios.

EL DOMINGO 12 de Mayo á las 4 p. m. en las mismas propiedades. Visítense en cualquier momento. Títulos perfectos. Escrituras ante el escribano señor Joaquín H. Calviño. Seña 8 por ciento. Comisión 2 por ciento. Informes á San Martín 81. Publio C. Massini y Cía. m2

*AL NORTE — GALLO 1.744* entre Santa Fe y Arenales. Ubicación de mucho mérito barrio puramente de familias á 40 varas de la avenida Santa Fe con afirmado de madera y varias líneas de tranvías y á 4 cuadras de la avenida Pueyrredón. Propiedad en buen estado con frente moderno imitación piedra, compuesta de sala, comedor, 3 habitaciones, cocina, baño y 2 piezas en altos y dependencias. Mide 9.33 de frente por 35 v. de fondo. Venta por división de condominio, con base de $ 38.000, incluyendo una hipoteca por $ 25 000 á 17 meses, con opción á un año mas, al 8 o/o de interés que deberá hacerse cargo el comprador

EL MIERCOLES 15 de Mayo á las 3 p. m en nuestra casa, San Martín 81, venderemos esta propiedad que recomendamos por su excelente ubicación. Títulos perfectos por escritura pasada. Seña 8 por ciento. Comisión 2 o/o. Informes en nuestras oficinas— Publio C. Massini y Cía. m4

*PERU 851 AL LADO DEL* bulevar Independencia. Buena propiedad, moderna, sólidamente construída con todas las comodidades. Consta de hall, vestíbulo, sala con dos grandes portadas, antesala, 5 dormitorios, toilette, comedor con estufa antecomedor, baño, despensa, cocina y todas las dependencias de las casas modernas, pues allí no falta un solo detalle. Los materiales son de primera calidad, todo en cal, elevada del nivel de la vereda 3m50 formando así un espacioso entrepiso como para garage ó servicio, con entrada independiente y directa á la casa. Carpintería de primer orden, mosaicos, cielos rasos decorados artísticamente, pinturas óleo y mate, vitraux, instalaciones completas de gas y luz eléctrica, aguas calientes, obras sanitarias, etc. etc. Mide 8v24 por 67v22 (ad corpus). Base 80.000 pesos. Tiene acordadas $2.000 cédulas argentinas que el comprador puede tomar á su cargo abonando el excedente mitad al contado y mitad á 6 meses de plazo, con 7 o/o de interés.

EL MIERCOLES 8 de Mayo á las 3 p m en nuestra casa, San Martín 81 Visítese á toda hora desde el día 24 en adelante Títulos perfectos. Seña 8 o/o. Comisión 2 o/o Más informes en nuestras oficinas —Publio C. Massini y Cía. a19

*AL NORTE — SERRANO* 2292 al lado de la esquina de Charcas. Ubicación muy importante dado el carácter progresista que continuamente se advierte en todo ese radio y que la construcción de las obras de salubridad y aguas corrientes, que se están efectuando, afianzarán más su alto valor actual. El terreno mide 10 07 de frente al Este por 25 v. de fondo, medidas estas que constituyen otro factor principal en la bondad de lo que ofrecemos en venta. Esta es una base á tanto la vara cuadrada con orden de liquidar á cualquier precio.

EL DOMINGO 12 de Mayo, á las 3 p. m. en el mismo terreno. Los títulos son perfectos. Seña 8 o/o. Comisión 2 o/o. Más informes en nuestras oficinas, San Martín 81. —Publio C. Massini y Cía. m1

*3 CASAS EN EL CABALLI-*to, con cédulas, calles Franklin 584 y 588 y Olaya 1011, al lado de Gaona con todas líneas de eléctricos, 7 cuadras de Río de Janeiro, 5 de la Avenida Warnes y 9 al Norte de Rivadavia, ubicación importantísima, muy próximas al Parque Centenario y encerrado por una red de tranvías que en pocos minutos transportan hasta el centro de la ciudad. Son 3 casas nuevas, construídas con materiales de primer orden, frentes modernos en cal, con instalaciones de agua corriente y luz, casa, pozo con bomba, mosaicos, cortinas con economía, y todas las dependencias necesarias. Consta cada una de sala, comedor, 3 dormitorios, cocina, baño y dependencias. Base, pesos 7.500 m/n cada propiedad incluyendo pesos 4.000 á 4.500 en cédulas argentinas que tienen acordadas, abonando el excedente al contado.

EL DOMINGO 19 de Mayo, á las 4 de la tarde, en las mismas propiedades, rendimos estas tres cuotas que recomendamos las bisten, lo que puede hacerse en todo momento. Títulos perfectos. Seña, 8 por ciento. Comisión, 2 por ciento Informes, San Martín 81 —Publio C Massini y Cía m4

*PARA ESPECULAR*

# EN BELGRANO

Paraje denominado "Saavedra", á una cuadra del bulevar Cabildo, 10.000 varas cuadradas, frente á las calles Vidal, Correa, Ruiz Huidobro y camino á San Isidro (hoy Bustos).

## VENTA EN UN SOLO LOTE

## Base 5 $ m|n la vara cuadrada

A PLAZOS

## El Miércoles 8 de Mayo á las 3

En nuestra casa, SAN MARTIN 81.

## PUBLIO C. MASSINI & Cía.

*EN BELGRANO, PARAJE* denominado Saavedra. Para especular, dentro de los límites de la capital, 10.000 varas cuadradas en un lote, á una cuadra de la avenida Cabildo, adoquinada y con doble vía de eléctrico, frente á las calles Vidal, Correa, Ruiz Huidobro y camino á San Isidro, hoy Bustos. La única fracción que queda en ese gran barrio, que tiene hoy todas las comodidades de los modernos; está rodeado de una compacta edificación con el tranvía por la avenida Cabildo á las pocas varas, lo mismo que luz eléctrica, afirmados, mucho comercio. Venta con la ínfima base de $ 6 la v. c, pagando tercera parte al contado, tercera á seis meses y tercera á doce meses de plazo.

EL MIERCOLES 8 de Mayo á las 3 p. m. en nuestra casa, San Martín 81. Véndemos esta fracción que recomendamos por su brillantísima ubicación. Títulos perfectos, teniéndolos depositados en nuestras oficinas. Seña 8 o/o. Comisión 2 o/o. Informes en nuestras oficinas.—Publio C. Massini y Cía. a27

*PROPIEDAD EN LA PLATA* Calle 53 núm. 771 entre 10 y 11, á 50 metros del teatro Argentino, una cuadra del gran parque Moreno, recientemente construído, á igual distancia de la avenida 9 de Julio, á dos cuadras de la calle 7 y de la plaza la Junta. Barrio moderno y uno de los mejores edificados y más centrales de la ciudad de La Plata. El terreno mide 11.54 varas de frente por 46 15 varas de fondo. El edificio consta de gran entrada, sala con dos balcones á la calle, 3 dormitorios, comedor que cuadra al tercer patio, dos corredores, tres patios de mosaico, pisos pinotea, cielos rasos de yeso en pieza y corredores y en los dos zaguanes como así también con cancel, puertas de cedro, baño, water, cocina con económica, dos piezas chicas en altos para servicio, instalación eléctrica, agua corriente, jardín en el tercer patio, etc. empapelados. La propiedad reconoce una hipoteca por 25.000 $ m|n que vence en Diciembre de 1913 al 10 por ciento de interés. Base, $ 38.000

EL MIERCOLES 15 de Mayo, á las 3 de la tarde, en nuestra casa, San Martín 81, venderemos esta buena propiedad que recomendamos se visite, pues dejará excelente impresión en los interesados. Venta ad corpus. Seña, 8 por ciento. Comisión, 2 por ciento. Títulos perfectos. Por más informes á nuestras oficinas, San Martín 81. Publio C Massini y Cía. m6

TERRENOS

*JUDICIAL — EN VILLA Ha-*ués próximos á la estación Villa Ballester, 2 lotes en un block con edificios de importancia, con frente á la calle Congreso, señalados en el plano respectivo con los números 18, 19 y 20 de la manzana G, compuesto en total de 25m98 de frente por 57m60 de fondo. Lindan por el frente con la calle Congreso, calle en medio con la manzana L, por el fondo con terrenos de la misma manzana, por el NO. con el lote 17 y por el SE., con el lote 21. Existen dos edificios uno terminado y otro en construcción. El primero consta de dos piezas, cocina y dependencias El segundo tiene 4 piezas, comedor y dependencias. Venta por orden del señor juez doctor Aureliano Gil-gano, secretaría doctor Enrique Luzuriaga (hijo) en el juicio seguido por la Sociedad Argentina de edificación contra don Ignacio García por cobro de pesos Base pesos 10.808 43 con 25 o/o de retasa.

EL MIERCOLES 8 de Mayo á las 3 p. m en nuestra casa San Martín 81 Títulos perfectos. Seña 5 o/o. A cuenta de precio y 2 o/o de comisión. Informes San Martín 81.—Publio C. Massini y Cía. a28

*EN SAN MARTIN—UN LIN-*do lote calle Saavedra entre Moreno y Lincoln A una cuadra justa de la estación y don del tranvía Lacroze. Es el único lote que queda tan central. Mide 10v por 50 Venta sin base, á tanto la vara cuadrada á resolver rematando.

EL DOMINGO 12 de Mayo á las 2 p m en el terreno Títulos perfectos. Seña 8 o/o. Comisión 2 o/o Informes, San Martín 81 — Publio C Massini y Cía m4

*SOBRE el PARQUE PATRI-*cios, 11 notables lotes, frente á las calles Santa Rosalía y Elía, entre esta última y General Iriarte. Una acción muy importante, á 4 cuadras de la Avenida Sáenz con tranvía y á 30 varas de la calle Pepirí, Barrio puramente fabril y muy edificado de casas obreras. Venta con opulon, sin base, á tanto la vara cuadrada, pagadero tercera parte al contado, tercera á 8 meses y tercera á un año de plazo con 7 por ciento de interés con garantía y pagarés hipotecarios.

EL DOMINGO 12 de Mayo, á las 2 de la tarde, sobre los mismos terrenos, venderemos estos 11 lotes que recomendamos por su buena ubicación. Títulos perfectos. Escrituras ante el señor Horacio Solari. Seña, 8 por ciento. Comisión, 2 por ciento. Más informes en nuestra casa, San Martín 81.— Publio C. Massini y Cía. m5

*LA QUINTA ANTIGUA DEL* ministro inglés, Warnes y Aráoz. Al lado de esta esquina, tres terrenos calles Antesana (prolongación de la calle Aráoz) entre Avenida Warnes y Acoyte. Ubicación que no necesita comentarios para probar lo valioso del paraje. A 2 cuadras de la Avenida Dungenass (prolongación de Canning) con tranvías eléctricos números 65 y 88 y á 3 de la Avenida Triunvirato, también con varias líneas de eléctricos Existen varias construcciones y molino que no se tendrán en cuenta á pesar de entrar en la venta. Base, pesos 20 la vara cuadrada con opción. Cada lote reconoce $ 5.000 de deuda para dera en dos cuotas iguales vencidas la primera en Noviembre de 1912 y la última en Noviembre de 1913, sin interés, el excedente al contado.

EL DOMINGO 19 de Mayo, á las 3 de la tarde, en los mismos terrenos, venderemos estos tres lotes que recomendamos por su ubicación. Títulos perfectos Escrituras ante el señor Horacio Llorado J. Solari. Seña, 8 por ciento. Comisión, 2 por ciento Más datos, San Martín 81. -Publio C. Massini y Cía.

m5

*TERRENOS CENTRALES* en Banfield. Calle en medio con el parque Martínez, dos manzanas divididas en 84 lotes, á 3 cuadras del tranvía eléctrico La situación más valiosa y codiciada de ese pueblo de adelantos, á una cuadra de la avenida Rodríguez, adoquinada 3 de la avenida Alem con tranvía hasta el centro Son dos manzanas separadas una á 5 cuadras de la estación Banfield y otra á cuatro cuadras de la plaza de Lomas de Zamora. La manzana 1, está limitada por las calles Larroque (con adoquinado ya decretado) La Plata, San Martín y Azara y la 2, por las calles Larrea, Maza, (con adoquinado ya decretado), Azara y Acosta y una vereda por sus 4 calles. Son los únicos terrenos tan centrales que quedan disponibles, especiales para edificar, para vivir todo el año, pues tienen todas las comodidades á mano. Se trata de una única oportunidad de poder adquirir terrenos tan centrales, con luz eléctrica y aguas corrientes, pagaderos en diez años sin interés, máximo si se tiene en cuenta la importancia de Banfield y lo solicitado que son allí los terrenos de ésta índole. Venta en 60 mensualidades sin interés á tanto la vara cuadrada con posesión inmediata sin más desembolso que dos mensualidades de garantía en el acto del remate y dos más al retirar el título provisional, otorgándose las escrituras ante el señor P Lavista cuando hayan sido abonadas 20 mensualidades ó bien á todo el que las anticipe 15 o/o de descuento sobre la parte á plazos al que abone al contado. Títulos perfectos. Comisión 2 o/o

EL DOMINGO 19 de Mayo á las 2 p m. sobre los terrenos Mayores datos en nuestra casa San Martín 81.— Publio C. Massini y Cía. a27

*TERRENOS EN BELGRANO* Con frente á bulevar Congreso, que se está adoquinando y muy en breve con tranvía eléctrico Anglo Argentino, que sólo tiene que prolongar sus vías para pasar por estos terrenos, pues actualmente cruza su por el bulevar Congreso y avenida Warnes, que sólo dista 1 cuadras de los terrenos al mismo que el adoquinado que ha sido decretado su construcción y que abarcará todo el bulevar Congreso desde Cabildo hasta la avenida Constituyentes La estación Coghan sólo dista una cuadra y cuenta con gran número de trenes por día que sólo en 15 minutos trasportan hasta el centro son 85 lotes sobre el bulevar Congreso, calles Washington, Forest, Estomba, Tronador, Plaza Manuela Pedraza, Guayra, Iberá y Quesada Venta en 40 mensualidades sin interés, sin base á tanto la vara cuadrada con el propósito de liquidar, dándose la posesión con sólo el desembolso de una mensualidad de garantía en el acto del remate y otra más al retirar el título provisional, se trata, pues de una venta que está al alcance hasta del más modesto bolsillo y en ninguna otra parte estará mejor invertido el dinero que allí Todas las calles están perfectamente alineadas y abovedadas, los lotes medidos y amojonados y las manzanas alambradas con tejido.

EL DOMINGO 12 de Mayo á las 2 30 sobre los mismos terrenos venderemos estos 85 lotes. Posesión inmediata Títulos perfectos Escrituras ante el escribano, señor. Rodolfo Lernardo, Avenida de Mayo 650. 5 o/o de descuento sobre la parte á plazos al que pague al contado. El día del remate habrá tren gratis á las 2 Planos, pasajes y datos San Martín 81.—Publio C Massini y Cía. a27

CAMPOS

*EN EL PILAR — 60 HECTA-*reas de riquísimo campo á las puertas de la capital, con gran número de trenes diarios que en 50 minutos transportan hasta el centro á 7 cuadras de la estación Villa Rosa, 14 de Zelaya, 29 de Pilar y 40 de Escobar, de suerte que se encuentra encerrada entre una red de ferrocarriles. Para granjas, pequeños tambos, no tiene precio, lo mismo que para especular, pues subdividiendo es un negocio, fácil y seguro. Venta en un solo lote. Base 650 pesos la hectárea, pagaderos tercera parte al contado, tercera á un año y tercera á dos años de plazo con 7 o/o de interés.

EL MIERCOLES 8 de Mayo á las 3 p. m. en nuestra casa, San Martín 81 Para visitarla dirigirse á Villa Rosa al señor José Oviedo ó bien á Zelaya al señor Bernardino Bernal. Títulos perfectos. Seña 8 o/o Comisión 2 o/o. Más datos y planos á nuestras oficinas, San Martín 81.—Publio C. Massini y Cía. a19

*"LA PRIMERA", EN COR-*doba. 408 hectáreas en un lote, á 20 cuadras del pueblo Villa Rosa, 4 leguas de Salguero y 5 de Laboulaye del F. C. P. Campo de primera calidad, especial para alfalfa, teniendo ya 300 hectáreas más ó menos alfalfadas de un año. Está alambrado y dividido en 5 potreros, molinos, galpones y una buena población de material compuesta de 4 habitaciones y todas las dependencias. Linda al Norte con Festini hermanos, al Sur con Campana; al Este, con Beltrán Solla y Francisco Moreira y al Oeste con Joaquín López. Venta decidida con la ínfima base de $ 170 la hectárea pagadera tercera parte al contado, tercera á 8 meses y tercera á 12 meses con garantía hipotecaria y 7 por ciento de interés.

EL MIERCOLES 15 de Mayo, á las 3 de la tarde, en nuestra casa, San Martín 81, venderemos este campo. Está alambrado con 5 hilos lisos galvanizados, dos de púa y postes de quebracho. Para visitarlo conviene ir por Salguero y podrán hacerlo con toda comodidad. El campo se halla completamente regular Seña, 8 por ciento Comisión, 2 por ciento. Títulos perfectos. Informes, San Martín 81.—Publio C. Massini y Cía. m4

*EN CHIVILCOY (SUR)* — Una linda chacrita, lindando con las del pueblo compuesta de 29 hectáreas, 50 áreas, ó 33 cuadras al SE de la estación Chivilcoy (Sur). Alambrado en todo su perímetro con 7 hilos y varillas de hierro. Tiene una población de dos piezas, cocina y dependencias. Da frente al camino general á Navarro y á bulevar Sarmiento. Linda al NO con Diego White y chacra del ejido, al SE., con los sucesores de Manuel E. López, al NE (calle en medio con Marcos Tuffiaro y al SO con Juan Tuffiaro y Joña Carmen Arriamona. Tierra riquísima de reputación propia, pues basta anunciar que es la conocida chacrita por de Berardi. Venta en un solo lote con base de $ 5 la hectárea, reconoce una hipoteca por $ 7.000 al 8 por ciento ó á dos años de plazo con opción á cuatro más abonando el excedente mitad al contado al escriturar y mitad á seis meses con pagarés hipotecarios y 8 por ciento de interés.

EL MIERCOLES 22 de Mayo, á las 3 de la tarde, en nuestra casa, San Martín 81, para visitarla ir por Chivilcoy (Sur) y preguntar por la chacra de Berardi que es perfectamente conocida. Títulos perfectos. Seña, 8 por ciento. Comisión 2 por ciento. Informes, en nuestras oficinas. Publio C Massini y Cía. m8

*VALLES CON RIEGO—LOS* afamados campos del doctor Zorrilla. Las tierras más fértiles y de más porvenir de la República. Los valles del Río Negro con la estación Chinchinales dentro del mismo campo y con riego que se deriva de la Cuenca Vidal Obra que se activa asombrosamente y que determinará una vez concluída, el núcleo más valioso de cultivos de toda índole 5000 hectáreas de riquísimo campo con frente al Río Negro, dividido en lotes de 100 hectáreas cada una. Las tierras de que se trata son exclusivamente del valle y van á ser próximamente regadas por el canal que se deriva de la Cuenca Vidal y que construye el ferrocarril del Sud por cuenta del gobierno mediante el contrato respectivo La construcción se hace á gran prisa, pues el ferrocarril está más interesado que nadie en su terminación, á fin de fomentar su tráfico de carga El canal en construcción va á regar alrededor de 70.000 hectáreas de las cuales 45.000 forman la Colonia Roca que ya está totalmente vendida y dividida en chacras de 100 hectáreas, algunas de ellas subdivididas. 10.000 hectáreas más ó menos en la Colonia Lucinda que también está dividiéndose y lo que se vende forma parte de la única fracción grande que queda en manos de un solo propietario. Las tierras están alrededor de la estación Chinchinales, F. C. Sud y se hallan á 9 horas del puerto de Bahía Blanca y 24 de Buenos Aires. Son la continuación al Este de la Colonia Roca. Es este el primer remate que se ofrece de tierras de puro valle en el Río Negro y con un gran canal de riego en construcción y cuya terminación se halla asegurada. Transcribimos á continuación la declaración oficial del Ministerio de Obras Públicas sobre el riego de estas tierras: "Exp. 2846 -1913.—Excmo. señor.- El doctor M Zorrilla, solicita se declare oficialmente que las tierras de su propiedad situadas en el valle izquierdo del Río Negro, entre la Colonia Roca y la estación Chinchinales del F. C. Sud, estarán incluídas dentro de los límites de la zona de riego á servirse con el canal que el F. C Sud construye por cuenta del Superior Gobierno de la Nación en el Río Negro Superior En vista de los datos de la planimetría general del terreno levantada entre el dique Neuquen hasta aguas abajo de Chinchinales, esta Dirección General puede manifestar que los terrenos indicados, en todo lo que se extienden en el valle propiamente dicho, tendrán el riego á la terminación de las obras en construcción. —Buenos Aires, Abril 10 de 1913"—D. Severini— Abril 12 de 1913.—Expídase copia al interesado á los fines que estime conveniente y archívese — R Escalante Posse.— Es copia —Firmado: A B Martínez, oficial mayor"—Es pues la más brillante oportunidad que puede ofrecerse para adquirir tierras de un valor inmenso y cuya producción abonará con exceso el costo dentro del plazo mismo que damos para el pago total La venta es absolutamente terminante con el propósito de llevar allí pobladores que luego serán las más grandes propagandistas por los resultados prácticos que obtendrán El campo será dividido en dos partes para determinar la base de venta, teniendo presente que las dos hileras de chacras sobre el río tienen menos valor que las restantes en razón de que ofrecen alguna dificultad más para el cultivo dada su topografía ruxvemente ondulada, las demás son sensiblemente llanas y de 1450 hectáreas las dos partes unas y 1 75 para las otras, todas á pagar 20 o/o al escriturar, 20 o/o á 6 meses, 20 o/o á 12, 20 por ciento á 18 y 20 o/o á 24 meses de plazo con garantía hipotecaria y 8 o/o de interés anual Dada la subdivisión y forma de pago de estos campos pueden ser adquiridos por todo el mundo en la seguridad de que serán la base de una fortuna inmediata tal es la bondad de ellos

EL MIERCOLES 12 de Junio á las 3 p. m. en nuestra casa, San Martín 81 El campo puede ser visitado fácilmente trasladándose en los mismos trenes en venta, "Estación Chinchinales", allí tendrán toda clase de comodidades Los títulos se otorgarán con arreglo á los perfectos ante el escribano Resta Más detalles y planos en nuestras oficinas Seña 8 o/o Comisión 2 o/o —Publio C. Massini y Cía. m3

GUILLERMO SCHWARZ

19—FLORIDA—79

# Ramos Mejía

## JUDICIAL

*PARA ESPECULADORES —* 10.466 varas cuadradas ó sean 7 244 48 metros cuadrados en un solo lote Esta fracción es tierra de excelente para subdividir en pequeños lotes, por estar situada en el paraje más alto y de mayor porvenir de esta pintoresca localidad con la avenida Rivadavia rodeada con la avenida Independencia y á 3 cuadras de la estación del ferrocarril y á 3 cuadras de la avenida Tapiales. Son los lotes marcados con los números 2, 3, 4, 5, 6, 7, 8, 9, 10, 12, 15, 16, 17, 18, 36, 37, 38, 39, 40 y 41 del plano que á su vista en el expediente Base 18.000 pesos que equivale á $ 2 la vara cuadrada

EL DOMINGO 12 de Mayo á las 3 p. m. sobre los terrenos por orden del señor juez de 1ra instancia en lo civil doctor Candiano Falbo, secretaría doctor Casós en el juicio sucesorio de don Francisco Augusto (si concurso) en el cual es perito tasador el doctor Luis R Gondra. Los títulos son perfectos y se encuentran á disposición de los interesados en la secretaría del doctor Sauze, 60 piso de los tribunales Seña 8 por ciento en efectivo y al contado á cuenta del precio en el acto de la venta y 2 por ciento de comisión Planos é informes á mi escritorio Guillermo Schwarz, Florida 79 a28

*EN RAMOS MEJIA — A PLA-*zos 2 espléndidas esquinas y un lote con frente á la Avenida Tapiales y una sobre Rivadavia Sur la de Tapiales formada y esquina del ferrocarril Sud base, 13 parte al contado y el saldo á 6 y 12 meses de plazo con garantía hipotecaria é interés de 8 por ciento anual, 8 por ciento Comisión, 2 por ciento Títulos perfectos Planos é informes, á nuestro escritorio v8

Angel M Lusimadeles

*EN LINIERS, REMATARA* tres hermosos lotes manzana á plazos á 4 cuadras de la estación y una de la calle Rivadavia

EL DOMINGO 12 de Mayo, á las 3 de la tarde. v13

CASAS

*BUENA CASA AL NORTE —* Billinghurst 1535, entre Charcas y Mansilla y rodeada por las bulevares Santa Fe y Coronel Díaz. Su edificio es sólido y comodo y su situación ofrece las mayores ventajas para habitación ó para renta. Base $ 24.000.

EL DOMINGO 12 de Mayo á las 3, en la misma propiedad. Mide 10 varas por 30. Tiene frente de piedra artificial y consta de zaguan con mosaicos y cancel, vestíbulo, 6 habitaciones, pieza de baño con mosaicos, cocina, 2 patios, gas, etc. Título perfecto.—Corvera y Peralta Martínez. m1

*BILLINGHURST 947 ENTRE* la Avenida Córdoba y San Luis. Ahí, en pleno centro de ese importante barrio, preferido para habitación de familias, ofrecemos un terreno de especialísimas medidas que es donde. Está á una cuadra de la avenida Avellaneda, tres al Este de Nella Vista y próximo á la avenida Rivadavia. Lo venderemos con la base de $ 8 la v. c. Seña 8 o/o. Comisión 2 o/o.

El DOMINGO 12 de Mayo á las 3.—Francisco Raynell é hijo, Victoria 1032. m5

*UN CORRALON PARA CA-*rros, carruajes ó para un establecimiento industrial. Avenida Chiclana 3760. Mide 10 varas de frente por 56 varas de fondo, tiene pesebres para 20 caballos, empedrado interior, galpón, dos grandes piezas y las demás comodidades. Es grande, cómodo, puede destinarse á lo que se quiera, que producirá siempre buena renta. Adoquinado y tranvía al frente. Tiene una hipoteca de doce mil pesos moneda nacional que vence el 1o. de Noviembre de 1913 al 9 o/o, con la que cargará el comprador, incluída en la base de $ 15.000 m|n. Seña 8 o/o. Comisión 2 o/o.

EL DOMINGO 12 de Mayo á las 5 1|2.—Francisco Raynell é hijo, Victoria 1032. m5

*AVELLANEDA ESQ. MORE-*los. Sobre esa importante avenida, una esquina de dimensiones especiales, para edificios de altos y bajos. Mide 10v40 de frente á Avellaneda, por 10v58 en el contrafrente, 13v98 á Moreno y 13v83 en el contrafrente. Son 131 vs. cs. Mira al Norte y al Oeste. Está entre un núcleo importante de edificación y en la parte de Flores que se valoriza más rápidamente. A la cuadra de la avenida Bella Vista, la única calle que comunica á Flores con Chacarita y Belgrano, y paso obligado de los automóviles y todo el tráfico de esa zona. Hay tranvía al centro, Flores, Chacarita y Belgrano. Sin base. Seña 8 o/o. Comisión 2 o/o.

EL DOMINGO 12 de Mayo á las 4 1|2.—Francisco Raynell é hijo, Victoria 1032. m5

*CASITA AL NORTE, CON* cédulas, calle King 89, entre la Avenida Díaz Vélez y Potosí. Mide 10 varas de frente por 15 varas de fondo más 6 menos Tiene sala, dos grandes dormitorios, cielos rasos de yeso, adoquinado pago al frente, etc. Es una casita verdaderamente bien situada, entre grandes edificios, con tranvías en todas direcciones, muy cómoda, con 4.000 pesos en cédulas argentinas que están incluídas en la base de $ 7.000, todo lo que hace enteramente interesante la adquisición de esta casita. Seña, 8 por ciento. Comisión, 2 por ciento.

EL DOMINGO 12 de Mayo á las 3.—Francisco Raynell é hijo, Victoria 1032. m5

*CASA sobre el BOULEVARD* José María Moreno, entre Zárraga y Balbastro. Edificio en un terreno de 9 varas de frente por 34 varas de fondo, se compone de tres habitaciones amplias, cocina y las demás comodidades. Edificio hecho en cal y preparado para altos, sobre una calle de porvenir, á dos cuadras al Sur de Asamblea, la que en breve será adoquinada y entre edificación numerosa. Base $ [illegible] incluídas 17 mensualidades [illegible] una, con las que cargará el [illegible] ña, 8 por ciento. Comisión 2 por ciento.

EL DOMINGO 12 de Mayo á las 2 de la tarde.—Francisco Raynell é hijo, Victoria 1032.

*TERRENO EN FLORES* Sobre la calle Monte, entre [illegible] Mariano Acosta, lote 27 de la manzana [illegible] Mide 10 varas de frente al Sud por [illegible] en un costado, 47v19 en el otro y [illegible] contrafrente. Total, 433 varas cuadradas. A una cuadra al Norte de la Avenida Rivadavia, á tres al Sur de Directorio, y [illegible] á Provincias Unidas y al arroyo Maldonado, un terreno de dimensiones amplias [illegible] para edificios de renta. Lo venderemos con la base de $ 6 la vara cuadrada, [illegible] dar. Seña, 8 por ciento. Comisión, 2 por ciento.

EL DOMINGO 12 de Mayo, á las 3 [illegible] la tarde.—Francisco Raynell é hijo, Victoria 1032.

*CASA DE ALTOS Y BAJOS* en Avellaneda, calle General Pinto, esquina Sin Nombre. Mide 19 metros [illegible] calle por 11m50 á la otra, tiene un [illegible] con sótano y cuatro habitaciones en [illegible] bajos y seis habitaciones y [illegible] modidades en los altos, con [illegible] hierro, mosaicos, mármoles, [illegible] etc. Es moderna, edificada [illegible] to. Le tiene que valer muchísimo la propiedad [illegible] Renta, $ 150 por mes. Debe verse, pues [illegible] un negocio para el que la compra [illegible] ausentarse su dueño á Europa. Base [illegible] 7.000, pudiendo darse mitad al contado [illegible] mitad á un año ó dos con el 8 por ciento [illegible] de interés. Seña, 8 por ciento. Comisión, 2 por ciento.

EL DOMINGO 12 de Mayo, á las 2.—Francisco Raynell é hijo, Victoria 1032.

*UNA LINDA ESQUINA* Calle Zamudio y Monte Dinero. Frente Sur y Oeste. Mide 2 metros de frente por 84 metros. Tiene en total 320 varas cuadradas. Es el lote 28 de la manzana [illegible] desde los bulevares importantes, como [illegible] Boyacá, Gaona, etc. Le venderemos con [illegible] base de $ 5.50 la v. c., pudiendo darse [illegible] tad al contado y mitad á un año con [illegible] por ciento de interés. Seña, 8 por ciento. Comisión, 2 por ciento.

EL DOMINGO 12 de Mayo, á las 3 de la tarde.—Francisco Raynell é hijo, Victoria 1032.

*EN 80 MENSUALIDADES* Tres lotes de terreno con frente á la calle Fonrouge, entre Arrecifes y Remedios. Son los lotes 7, 8 y 9 de la manzana..... Miden cada uno 10 varas de frente por 45v65 de fondo. Total, 456.65 v. c. cada uno. Están á 30 varas del tranvía á vapor que va á Villa Lugano y á pocas cuadras del tranvía 48 á plaza Mayo. Floras y Maladeros. Un paraje de porvenir. Se venderán en 80 mensualidades sin interés, debiendo entregarse tres mensualidades al firmar el boleto y tres al recibir la libreta. Base, $ 2 vara cuadrada. Comisión, 2 por ciento.

EL DOMINGO 12 de Mayo, á las 3.—Francisco Raynell é hijo, Victoria 1032.

# Francisco Raynell

1033 - VICTORIA - 1033

*EN EL CABALLITO — TE-*rreno calle Georgestown entre San Eduardo y Méndez de Andés. Lote No. 197 de la manzana G., junto al No. 848. Mide 10 varas de frente por 46 varas de fondo. Total 456 metros cs. cs., terreno amplio donde puede hacerse lo que se desee. Está á una cuadra de la avenida Avellaneda, tres al Este de Nella Vista y próximo á la avenida Rivadavia. Lo venderemos con la base de $ 8 la v. c. Seña 8 o/o. Comisión 2 o/o.

El DOMINGO 12 de Mayo á las 3.—Francisco Raynell é hijo, Victoria 1032. m5

*UN CORRALON PARA CA-*rros, carruajes ó para un establecimiento industrial. Avenida Chiclana 3760. Mide 10 varas de frente por 56 varas de fondo, tiene pesebres para 20 caballos, empedrado interior, galpón, dos grandes piezas y las demás comodidades. Es grande, cómodo, puede destinarse á lo que se quiera, que producirá siempre buena renta. Adoquinado y tranvía al frente. Tiene una hipoteca de doce mil pesos moneda nacional que vence el 1o. de Noviembre de 1913 al 9 o/o, con la que cargará el comprador, incluída en la base de $ 15.000 m|n. Seña 8 o/o. Comisión 2 o/o.

EL DOMINGO 12 de Mayo á las 5 1|2.—Francisco Raynell é hijo, Victoria 1032. m5

*AVELLANEDA ESQ. MORE-*los. Sobre esa importante avenida, una esquina de dimensiones especiales, para edificios de altos y bajos. Mide 10v40 de frente á Avellaneda, por 10v58 en el contrafrente, 13v98 á Moreno y 13v83 en el contrafrente. Son 131 vs. cs. Mira al Norte y al Oeste. Está entre un núcleo importante de edificación y en la parte de Flores que se valoriza más rápidamente. A la cuadra de la avenida Bella Vista, la única calle que comunica á Flores con Chacarita y Belgrano, y paso obligado de los automóviles y todo el tráfico de esa zona. Hay tranvía al centro, Flores, Chacarita y Belgrano. Sin base. Seña 8 o/o. Comisión 2 o/o.

EL DOMINGO 12 de Mayo á las 4 1|2.—Francisco Raynell é hijo, Victoria 1032. m5

*CASITA AL NORTE, CON* cédulas, calle King 89, entre la Avenida Díaz Vélez y Potosí. Mide 10 varas de frente por 15 varas de fondo más 6 menos Tiene sala, dos grandes dormitorios, cielos rasos de yeso, adoquinado pago al frente, etc. Es una casita verdaderamente bien situada, entre grandes edificios, con tranvías en todas direcciones, muy cómoda, con 4.000 pesos en cédulas argentinas que están incluídas en la base de $ 7.000, todo lo que hace enteramente interesante la adquisición de esta casita. Seña, 8 por ciento. Comisión, 2 por ciento.

El DOMINGO 12 de Mayo á las 3.—Francisco Raynell é hijo, Victoria 1032. m5

*CASA sobre el BOULEVARD* José María Moreno, entre Zárraga y Balbastro. Edificio en un terreno de 9 varas de frente por 34 varas de fondo, se compone de tres habitaciones amplias, cocina y las demás comodidades. Edificio hecho en cal y preparado para altos, sobre una calle de porvenir, á dos cuadras al Sur de Asamblea, la que en breve será adoquinada y entre edificación numerosa. Base $ [illegible] incluídas 17 mensualidades [illegible] una, con las que cargará el [illegible] ña, 8 por ciento. Comisión 2 por ciento.

EL DOMINGO 12 de Mayo á las 2 de la tarde.—Francisco Raynell é hijo, Victoria 1032.

*TERRENO EN FLORES* Sobre la calle Monte, entre [illegible] Mariano Acosta, lote 27 de la manzana [illegible] Mide 10 varas de frente al Sud por [illegible] en un costado, 47v19 en el otro y [illegible] contrafrente. Total, 433 varas cuadradas. A una cuadra al Norte de la Avenida Rivadavia, á tres al Sur de Directorio, y [illegible] á Provincias Unidas y al arroyo Maldonado, un terreno de dimensiones amplias [illegible] para edificios de renta. Lo venderemos con la base de $ 6 la vara cuadrada, [illegible] dar. Seña, 8 por ciento. Comisión, 2 por ciento.

EL DOMINGO 12 de Mayo, á las 3 [illegible] la tarde.—Francisco Raynell é hijo, Victoria 1032.

*CASA DE ALTOS Y BAJOS* en Avellaneda, calle General Pinto, esquina Sin Nombre. Mide 19 metros [illegible] calle por 11m50

# Bacigaluppi & Rúa

CASAS

*EN VILLA DEVOTO — CA-*sa Llavallol 3191 esquina San Alberto. Mide 33.42 por 33.33 varas. Base, $ 5.500 incluidas 3.000 cédulas argentinas. Su edificio consta de jardín al frente, 3 habitaciones, cocina, w. c., galería, patio de mosaico, pisos de tea, pozo á bomba, árboles frutales y de sombra, etc. El paraje en que se encuentra ubicada esta propiedad y sus constantes progresos nos inducen á recomendar su adquisición. Dista 3 cuadras de las avenidas América, San Martín, bulevar Circunvalación, á 6 cuadras de la estación Devoto y próxima á la estación Devoto. Datos, Avenida de Mayo 672-82 ó sucursal Belgrano, Cabildo 2077.—Bacigaluppi y Rúa.—Rte. 1411.

EL DGO. 11 de Mayo, á las 3. m5

*JUDICIAL — FINCA CALLE* Costa Rica 377-79, entre las de Arlos y Charcas. Mide su terreno 8m66 de frente al SO. por 35 metros de fondo en el costado sud, y 36 en el NO., lo que hace una superficie total de 320.52 m. c. Base, pesos $7.680.80 ó sean las 2/3 partes de su tasación. Su edificio perfectamente construido se compone de zaguán, sala con balcones á la calle, puerta interior, la que comunica al subsuelo, dos cómodos dormitorios, comedor espacioso, corredor, otro dormitorio más, despensa, dos piezas de servicio en altos, cocina y w. c., en el subsuelo hay un grandioso salón, cocina, baño, w. c. y demás dependencias. Ubicación encomiable, barrio inmejorable para vivir, pues cuenta con todas las comodidades á mano. Orden del señor juez doctor Ulndislao F. Padilla, secretaría Juan C. Fox, en los autos sucesorios de don Francisco Antonio Perrone. Por orden del mismo juzgado se exigirá el 8 por ciento de seña y el 2 por ciento de nuestra comisión. Dista 500 metros de la Avenida Rivera. Adoquinado y vereda de mosaico al frente. Visiteo. Más datos á la secretaría citada ó á nuestra casa central, Avenida de Mayo 672-82.—Bacigaluppi y Rúa.—R. 3430.

EL DOMINGO 19 de Mayo, á las 3 de la tarde. m5

*EN BELGRANO. FINCA Cen-*tral calle Obligado 1550, entre Tino y Arredondo, mide 17x27 varas. Base, $ 16.900 incluídas 8.000 cédulas argentinas. Su edificio hecho en cal se compone de frente imitación piedra, 2 habitaciones, baño, 2 cocinas, w. c., 1 pieza en altos, pisos de cemento, cielos rasos de yeso, umbrales de mármol, galería de madera, patio de mosaico, cercos de pared, agua corriente, cloacas, gas y luz eléctrica, fondo sembrado y con árboles frutales, adoquinado pago, vereda de mosaico, etc. La ubicación es importantísima, por tratarse de un paraje central, rodeado de suntuosos chalets y con vías de comunicación á todos los puntos de la capital, dista una cuadra de la gran avenida Cabildo y á pocas del importante paseo de las barrancas. La mejor recomendación que puede hacerse es que la visiten. Datos, Avenida de Mayo 672-82 ó sucursal Belgrano, Cabildo 2077.—Bacigaluppi y Rúa.—Rte. 3369.

EL DGO. 12 de Mayo, á las 4. m5

*EN BELGRANO — MAGNI-*fica propiedad, calle Manuela Pedraza 2582 entre General Paz y Amenábar, mide 10 por 35 varas. Base, $ 16.000 incluídas 8.000 cédulas argentinas. Su edificio moderno, construído en cal y con materiales de primera, se compone de verja con jardín al frente, sala y escritorios con columnas metálicas, vestíbulo con vidrios ingleses, 2 dormitorios, comedor, cocina con económica é instalaciones de agua fría y caliente, una pieza en altos, baño con revestimientos de azulejos, todas las piezas empapeladas, pisos de tea encerados, cielos rasos de yeso, celosías de cedro, umbrales de mármol, galería de material, patios de mosaico, cercos de pared, pozo semisurgente y demás comodidades que pueden apreciarse visitándolo. Dista 100 metros de la importante avenida Cabildo con doble vía de eléctricos á todos los rumbos de la capital y á pocas cuadras de la estación Núñez, del F. C. C. A. Datos, Avenida de Mayo 672-82 ó sucursal Belgrano, Cabildo 2077.—Bacigaluppi y Rúa. R. 3370.

EL DGO. 12 de Mayo, á las 3.30. m5

# Enrique D. Lagos & Cía.

843 San Martín 843

*LOS TERRENOS DEL BAN-*co Francés del Río de la Plata En Vicente López, 408 lotes, rodeando la estación Florida, y sobre las avenidas Maipú, adoquinada hasta el Tigre, San Martín adoquinada hasta estación Florida, y Roca adoquinada hasta estación Vicente López, en sin duda un barrio de familias que se levanta dentro del cuadrado descripto, con todos los perfiles de belleza del paraje, y adelantos locales, con 100 trenes diarios, tranvías que andarán en breve, luz eléctrica, etc., etc., agréguese la comodidad de estar á 20 minutos de automóvil del centro, á pocas cuadras saliendo del límite de la capital y nadie puede dudar que ofrecemos el negocio más noble posible. Venta-liquidación definitiva, con bases de 5 pesos vara cuadrada, en 60 mensualidades, sin interés.

EL DOMINGO 12 de Mayo á las 2 de la tarde, en los terrenos; continuando el lunes 13 á las 2.30, en nuestra casa, para terminar. Exigeremos 3 mensualidades como seña, sin excepción, en el acto del remate, y nuestra comisión de 2 por ciento, debiendo entregarse 3 más al tomar el título provisional en nuestra casa, dentro de los 10 días del remate, empezando á abonarse las mensualidades restantes á contar del 10. de Junio próximo. Títulos después de abonadas las cuotas por ante el escribano que designe el Banco. Descuento 20 por ciento sobre las cuotas de plazo, siempre que sean descontadas antes del 31 de Mayo. Planos y otros datos á nuestra casa, 843 San Martín 843.—Enrique D. Lagos y Cía. a29

*JUDICIAL — CAMPO en CO-*rrientes, departamento de Esquina, sección 7a., dista próximamente once leguas del pueblo y forma parte de los condeidos campos de Soto, altos de postes variados y buenas aguadas Linda al Norte con don Vicente Soto, al Sud con Victoria Nemesia Díaz, al Este con S. Ojeda y al Oeste con la sucesión de Angel Martínez y Río Corrientes, mide 1872 hectáreas. Tasación $ 45 la hectárea. El Base $ 30. El campo reconoce un gravamen de $ 45.000.

EL SABADO 18 de Mayo á las 3 p. m. en nuestra casa, 343 San Martín, remataremos este campo por orden del señor juez de comercio doctor Ricardo E. Cranwell, secretaría de Grandoli, en el juicio por cobro de pesos, José A. Olivero, contra Pacido O. Soto. En el acto del remate exigiremos el 8 olo de seña en dinero efectivo más nuestra comisión, de 2 o.o. Otros informes á nuestra casa 343 San Martín.—Enrique D. Lagos y Cía. m3

*AYACUCHO 576 al 78. BUE-*na construcción de altos y bajos, susceptible también de transformarse en petit hotel con poco gasto Dos casas de 7 habitaciones, cada una, baño, cocina, etc., que pueden redituar $ 200 $ mensuales. Miden 11v547 mts. por 20v67 en el costado Norte y 21v48 en el Sur. La situación no necesita recomendarse, calle asfaltada con veredas anchas sin tranvía y cerca de los principales colegios, con tres avenidas importantes á corta distancia (Callao, Corrientes y Córdoba, y con dimensiones especiales. La casa alta está desocupada, pudiendo visitarse ambas de 1 á 3 p. m. La casa baja se entregará dentro de los 30 días del remate. Base, pesos 45.000 hasta cuya suma el comprador podrá tomar una hipoteca por 3 años al 7 1/2 por ciento anual pagadero por trimestres adelantados

EL SABADO 18 de Mayo, á las 3 de la tarde, en nuestra casa. Títulos perfectos y en caso de aceptarse la hipoteca se escriturará por el escribano que designe el vendedor debiendo también asegurarse su edificio. Seña, 8 por ciento. Comisión, 2 por ciento. Otros datos é informes á nuestras oficinas, San Martín 343.—Enrique D. Lagos y Cía a27

# Arturo Barros y Cía.

*CORRIENTES Y YATAY —* Espléndido edificio de altos y bajos, al lado de esa esquina, calle Yatay 880 y 882. Construcción moderna, sólida, de buen gusto, en condiciones de producir alta renta. La casa baja consta de sala, comedor, tres dormitorios, servicio, baño con agua fría y caliente, cocina, etc., y la alta, tiene un dormitorio más, 2 piezas de servicio. Luz eléctrica, gas, carpintería de cedro, mosaicos americanos, motor para el pozo semisurgente, cañerías de agua corriente, elegante frente y todos los demás detalles de una casa hecha á todo costo. Base, 35.000 pesos.

EL DOMINGO 12 de Mayo á las 3 1/2 p. m. en la misma propiedad. Mide 9 varas de frente por 26 de fondo. Títulos perfectos Seña 8 o/o Comisión 2 o/o. Informes, San Martín 50.—Arturo Barros y Cía m1

# RIO NEGRO

v6

*RIO NEGRO — 850 HECTA-*reas de campo en 2 lotes de 425 hectáreas cada uno. Al Sud del pueblo Roca, río por medio con el ferrocarril. La canalización del Río Negro es un hecho, de modo que todos los campos se convertirán en espléndidos potreros con la irrigación. Sin base. A tanto la hectárea pagadero al contado.

EL SABADO 11 de Mayo á las 3 p. m. en nuestro salón de ventas, San Martín 50. Los lotes forman parte de la sección 17 del Río Negro, conocido por lo de Penco, chacra 3 y 62, sección 1a., 12 1/2 de la 67 y 11 y 11 de la 68 sección 2a. y chacras 2 y 13 sección 1a., chacras 90, 1 2 de la 67 89 y 14 de la 68, sección 2a. de un plano especial que se halla en el escritorio. Comisión 2 o.o. Las escrituras serán otorgadas por el escribano señor Adolfo Silvano, San Martín 56. Planos é informes, San Martín 50.—Arturo Barros y Cía. m4

# TRES LOTES DE CAMPO

## A LARGOS PLAZOS

v28

*EN SAN LUIS —DEPARTA-*mento de la Capital, partido del Talar, 21.206 hect. 24 áreas, 73 centiáreas de campo en 3 lotes. Lote núm. 1 con 5535 hects. 97 áreas, 33 centiáreas, conocido por Santa María Linda al N. con doña Delia Agesia, al O. con el Río Desaguadero, al E. con el fdo. El Salto y al S. con doña Mercedes B. de Guiñazú. Dista 2 1/2 leguas de Beazley y 2 de Corrientes, F. C. P. Campo parejo en su totalidad, tierra negra y arenosa, aguas á 2, 3, 8 y 10 metros. Hay varias pozas á 8 metros y norias á 2 metros, edificio con 5 piezas, corredor y gran galpón, techos de cinc, alambrado por el costado Norte hasta el arroyo Bruno y por el costado O. con alambre de 7 hilos, 2 de púa. Este campo puede regarse, hay algunas hectáreas alfalfadas, sin tosca. El lote núm. 3 con 5670 hects. 27 áreas, 40 centiáreas. Conocido por El salto. Linda al N. con Vda. de Gil, al O. con Próspero Regnier, al S. con D. Quiroga y al E. con Río Desaguadero o Salto, dista 8 leguas al sud de Beazley y 4 de Gorgonta cruzado por el arroyo Bruno, población de poca importancia, agua á 6 á 8 metros, campo parejo y muy pastoso, con algunas isletas de algarrobo y otras de chañar, apto para agricultura y ganadería, cruzado por el trazado del ferrocarril de Rosario á Mendoza, concesión Selva. El lote núm. 3 con 6000 hectáreas, conocido por El Retiro. Linda al N. con Juan Rosa, al S. con Bonifacio Márquez al O. con el río El Salto y al E. con el Cerro Varela. Dista 7 leguas de Beazley, cruzado por un camino carretero, con 6.000 de tres monte de maderas duras, algarrobo y chañar de mu fácil explotación por su proximidad al ferrocarril, tierra negra y arenosa, agua á 3, 5 y 8 metros, un potrero alambrado y con alfalfa, pobre, de poca importancia. Base $ 7.2 la hectárea, pagaderos 1/4 parte al contado y el resto á 3 años por cuotas iguales y 6 o/o de interés desde vencimiento, hipotecando en la misma escritura. Guardia de policía á los señores Carmen Riverera y Justino Neira, gastos facilitarán los medios necesarios para realizar los tres lotes en venta.

EL JUEVES 23 de Mayo á las 3 p. m. en nuestro salón de ventas, San Martín 50. Títulos perfectos Seña 8 o.o Comisión 2 o.o Informes y planos, San Martín 50.—Arturo Barros y Cía. m5

# J. E. CAMPOS

*PICHINCHA 1184 y 1186 —* Entre Humberto 1 y San Juan. Propiedad de altos y bajos, con entrada independiente, en toda extensión realmente inteligente, como no se halla en cinco cuadras de Entre Ríos y 8 años unos cuantos pasos de la más importante arteria del Sur, valo decir, del bulevar San Juan. Su edificio, sólido y en perfecto estado, lo mismo se presta para ser habitado como para obtener una alta renta, pues en ese paraje las propiedades pequeñas son buscadas con el mayor interés. Base, $ 10.000.

El DOMINGO 1 de Mayo, á las 3 de la tarde Mide 9.67 varas por 17. La casa baja consta de sala comedor, dos dormitorios, una pieza de moradera y dependencias. La gala tiene escalera de mármol, vestíbulo, sala, escritorio, dos dormitorios, comedor etc. puertas de cedro, pocitos de mosaico, placa de tea, cielos rasos de yeso, gas, cloacas, agua corriente. Visítese de 2 á 4 Seña, 8 por ciento. Comisión, 2 por ciento. Informes, San Martín 22.—J. E. Campos. m5

# La vida en la sierra

Fortifica y repone mucho más que cualquier otra temporada en lugar alguno de veraneo. En la Sierra de la Ventana se encuentra reunida con los atractivos de los pintorescos alrededores y la sociabilidad del Club Hotel, que atrae lo más selecto de nuestra aristocracia.

Compre un terreno.

## EL 10 de MAYO

De los que se venden á 4 años de plazo, sin interés.

Pida planos á Bartolomé Mitre 530.

Guerrico & Williams

*ORDEN DE LA compañía de* Tierras y Hoteles de Sierra de la Ventana, divididas en quintas y solares, formando el pueblo de reroeo, que por su modernísimo trazado, su clima delicioso, la pureza de sus aires, está llamado á ser el rival de Mar del Plata; lugar y clima de nuestra mejor sociedad, y preferida á esta última por todos los que no les sienta el aire de mar A una hocha de Buenos Aires y á pocas horas de Bahía Blanca, es de cómodo y fácil acceso, y lo será más todavía cuando se realice el proyecto en estudio de un tranvía que construirá la compañía uniendo la villa con la estación Sauce Grande, F. C. S. Así mismo la compañía proyecta una usina eléctrica capaz de suministrar luz y fuerza motriz á los chalets, que se construyan. Siendo el trazado de la compañía realizar la villa íntegra, las condiciones de venta son excepcionalmente ventajosas Sin base A tanto el metro cuadrado, pagadero 20 por ciento al contado y el 80 restante en 8 semestres de 10 por ciento á contar del 2 de Octubre de 1912, sin interés. Las escrituras se otorgarán inmediatamente por ante la oficina del señor Carlos de la Torre con títulos perfectos Posesión inmediata.

EL VIERNES 10 de Mayo á las 3 p. m. en nuestra casa, B. Mitre 530. Planos detallados pueden pedirse en Bahía Blanca al señor C. A. Pronsato, ó bien el club Sierra de la Ventana, en Buenos Aires á B. Mitre 530, en Mar del Plata á nuestra sucursal Rambla Seña, 8 o|o. Comisión, 2 á los chalets, que se construyan. Guerrico y Williams.

# Williams & Giménez

*EN CORDOBA — DEPARTA-*mento Unión. El saldo del campo La Primavera, 1.460 hectáreas divididas en 14 chacras de 50 y 100 hectáreas todas con frente á calles. El mejor campo de esa región, sin un palmo de tierra de desperdicio, á ocho cuadras de la estación Viamonte, F. C. al Pacífico y á 12 horas de tren de la capital federal El ramal de Alberdi á Rampacho cruzará el campo, Linderos: al N., con el pueblo Viamonte y con Antonio Sosa; al S., con Amorín y Sosa; al E., con Amorín, Aristimonio, doctor Alfredo Murrade, Antonio Soba y el ejido d pblo Viamonte, al O., con la estancia E Toro, del señor Espinosa (antes Quirno Costa) y Martín Silvano. Campo excelente para toda clase de cultivos y especialmente para alfalfa por no tener tosca en el subsuelo y existir el agua de 2 á 3 metros de profundidad en todo el campo, los pastos muy variados y los mejores de esa zona. Base para la venta 100 pesos la hectárea, pagadero cuarta parte al contado y el saldo á 1, 2 y 3 años de plazo con 7 o|o de interés anual pagadero por semestres anticipados y garantía hipotecaria. La posesión será inmediata, entregándose las chacras a medida jonadas por el ingeniero señor Gustavo Eppens. Las escrituras con títulos perfectos serán otorgadas por el escribano doctor Mario Novaro, en la capital federal.

EL JUEVES 23 de Mayo á las 3 p. m. en nuestra casa, Sarmiento 462 (antes Cuyo) Seña 8 o.o. Comisión 2 o.o. Planos é informes á Carlos Chiesa, hotel Central y Lorenzo Fornio en la estación Viamonte, en el banco Supervielle y Cía., San Martín 150 y en nuestra casa Sarmiento 462.—Williams y Giménez. n30

(Transferido para el domingo 12 de Mayo)

*EN LA ESTACION TORO —* 342 lotes en que se ha dividido la quinta de Chueco, á 1 1/2 cuadras de la estación Toro del F. C. Lacroze y á 8 cuadras de la estación Drigue del F. C. al Pacífico, con árboles de exquisita fruta, buena agua y rica tierra próximo á Arroyo Pinazo y antes de llegar al Pilar, con el colegio Carlos Pellegrini muy cerca. Base, $ 3 al mes el lote, en 80 mensualidades sin interés. Posesión inmediata, escrituras una vez pagadas 25 mensualidades y prohibición de cortar árboles para vender leña y tierra para hacer hornos de ladrillos hasta que hayan abonado las 25 mensualidades

EL DOMINGO 12 de Mayo, á las 2.30 de la tarde El tren expreso gratis saldrá de estación Lacroze (Chacarita) á la 1.30 de la tarde Seña, una mensualidad en el acto del remate y 2 por ciento de comisión. Planos y boletas á Sarmiento 462.—Williams y Giménez. m6

# Al Sud de la Avenida Rivadavia

# En Floresta

## 540 magníficos terrenos, en 120 mensualidades

## 10.000 LADRILLOS GRATIS

## BASE $ 4 POR MES, EL LOTE

Con frente á las Avenidas Campana (hoy Alberdi) y Escalada.

## El Domingo próximo á las 2.30

EN LOS MISMOS TERRENOS

Pida Vd. un plano. Léase aviso respectivo.

**Bacigaluppi & Rua**

# S. A. CREMONA

## Exito completo en el remate de terrenos en Bella Vista F. C. P.

Ante una numerosa concurrencia, realizáronse totalmente los 81 lotes que había para la venta, pagaderos en 80 mensualidades, obteniéndose desde $ 14 hasta 23 moneda nacional la mensualidad, por lote, importando la venta 129.880 pesos moneda nacional. Compradores, señores. Bernardo Fontán (20 lotes), Horacio Gallastegui (6 lotes), José Daulino (9 lotes), Juan Cahill (11 lotes), Mauricio S. Chochel (10 lotes), Andrés Collado (11 lotes), Harold G. Deke (5 lotes), José Lercari (4 lotes), Domingo Lercari (4 lotes), L. J. Scarsi (6 lotes), L. Casanova (3 lotes), Martín Guerri, Mauricio Galo, Germán Brailard, Pedro Salas (hijo), Domingo Criani y Juan Kakill. 1p

# Guerrico & Williams

CASAS

*PRECIOSO HOTELITO LUIS* XVI, llave en mano, en pleno barrio aristocrático, Arenales 1409, entre Uruguay y Paraná, media cuadra al centro de la plaza Vicente López. Edificio moderno, obra del arquitecto señor Luis Broggi, levantado á todo costo y muy bien distribuído. Su detalle es el siguiente:

Planta baja. Amplio y lujoso zaguán revestido de mármol, hall con piso parquet, estufa con espejo y adecuada calefacción interior, gran sala con muros tapizados y piso parquet, soberbio comedor con biblioteca de roble, parquet chimenea revestida de roble y con espejo, muros tapizados; antecomedor con vitreaux d'art, lambris roble y parquet, pasaje, toilette, segundo antecomedor con montaplatos, pileta y mesita mármol

Primer piso alto. Hall, 4 dormitorios, dos de 3 á la calle, 2 piezas de baño con todos los artefactos, lujosas puertas con espejos

Segundo piso alto 2 buenas piezas, cocina con económica, antecocina, otra pieza con el montaplatos, azotea.

Subsuelo—Con entrada independiente, escritorio, 3 piezas servicio, baño, carbonera, depósito para baúles, 2 patios cubiertos. Instalación de campanillas y luz eléctrica, agua caliente, calefón eléctrico á su frente, terreno de 10v28 por 25v15, siendo sus paredes medianeras. Base $ 110.000, pudiendo el comprador continuar al estilo de plaza con una hipoteca de pesos 55.000 en cédulas argentinas. Títulos perfectos.

EL MIERCOLES 15 de Mayo á las 3 p. m. en nuestra casa, Bmé. Mitre 530, donde pueden pedir prospectos con fotografía. Seña 8 o.o. Comisión 2 o|o. La propiedad puede visitarse todos los días de 9 á 11 a. m. y de 1 á 5 p. m.—Guerrico y Williams. m4

TERRENOS

*ESTACION CHILLAR, F. C.* S. Línea de Vela á Olavarría, en el deslinde de los partidos de Azul y Juárez. Orden de la Compañía de Tierras del Sur. Son 1.250 hectáreas de excelente campo de agricultura, que se entregan á la venta amplia y liberal, divididas en solares, quintas y chacras, rodeando la dicha estación, tierras conocidísimas en la región, como lo muestra el interés que ha despertado el centenares de cartas pidiendo planos y datos. Su situación, notable, equidistante de Olavarría, Juárez y Azul, en el centro de una rica región de agricultura y ganadería, permite esperar fundadamente que el pueblo que se forme allí tendrá un rápido progreso, con la consiguiente valorización de las tierras que lo rodean. La venta se hace en las condiciones generales de la Compañía de Tierras del Sur Sin base, las quintas y chacras, 20 o|o de contado y el excedente en 5 y 6 y 4 años de plazo con 7 o|o de interés, el pueblo, en diez semestres sin interés, de los cuales dos al contado.

EL DOMINGO 12 de Mayo á la 1 p. m. en la misma estación. Los interesados podrán tomar el tren ordinario que sale el sábado 11 de Constitución, pasa á las 5.50 a. m. del domingo por Olavarría y llega á Chillar á las 8.30 p. m. Para regresar habrá un tren especial que saldrá de Chillar, á las 6.30 p. m. del mismo día para Olavarría, llegando á esta á tiempo de alcanzar la combinación para Buenos Aires. Pidan planos á Bmé. Mitre 530 Comisión 2 o|o.—Guerrico y Williams. a27

*ORDEN DE LA Compañía de* Tierras del Sur. Todo comprador de chacras y quintas tiene un año de plazo para dejar sin efecto la compra en caso que le conviniera, devolviéndose la parte de precio pagada. Próximas ventas Las chacras, quintas y solares que rodean las estaciones siguientes.

ESTACION CHILLAR (F. C. S.), entre Azul y Juárez, línea de Vela á Olavarría. 1.250 hectáreas. El 12 de Mayo, á la 1 de la tarde.

ESTACION BLANCA GRANDE, F. C. S., partido de Olavarría, línea de Azucar á Pigüé, 500 hectáreas. El 26 de Mayo, á las 2 p. m.

ESTACION ARBOLEDAS (F. C. S.), partido de la Madrid, línea de Alsina á Pigüé, 1.000 hectáreas El 25 de Mayo, á las 2 de la tarde. Condiciones de pago sin base las chacras y quintas, á tanto la hectárea, pagaderas 20 o|o crontado el resto de 4 cuotas iguales á 1, 2, 3 y 4 años el precio 7 o|o interés anual por anticipados. Se pide á tanto el metro cuadrado en el pueblo sin base. Todas las ventas se harán en remate en la estación de la línea férrea de la compañía de los Sres. Posesión inmediata. Pidan planos á B. Mitre 530.—Guerrico y Williams. v6

MUEBLES, ETC.

*NOTABLES CUADROS AL* óleo. La afamada colección del señor Juan M. Ballourdy, por ausentarse á Europa, todos de autores franceses de la Sociedad des Artistes Français tales como: Jean Paptiste Corot, Eugène Chicot, Henri Farré Herma, León, La Pelletier, Fernand Maillaud Pagneux y Reymond, Rivière, Stinet, Sartet, Sylvain, Morres, Signaret, Tatoux.

EL MARTES 7 de Mayo á las 4 de la tarde, en el salón de venta de Costa, calle Florida 126, donde estarán en exposición á partir de 2 de Mayo. Comisión 10 o|o.—Guerrico y Williams. m1

*RICO PIANO ELECTRICO,* nuevo, fabricado especialmente para estas regiones, con 88 teclas, hasta hoy no conocido en el país, de 7 octavas y cuarta, con pedal de sordina, de fabricación moderna, de forma ovalada nuevo formato, y cuerdas cruzadas del mismo estilo de los de cola, con 3 pedales, de los cuales uno sirve para la sola de diferentes estilos, dos espléndidos jarrones de Sèvres, con adornos de bronce cincelados, Buen juego de comedor tallado de nogal tapizado con sillas de nogal y escritorio inglés, juego de sala marquesa de raqué tapizado en seda, preciosa consola Luis XVI de madera tallada dorada, tres grandes vitrinas de varios estilos, buen dormitorio de tulipa, un lote de bandejas marmolinas, finos cortinados, buen juego de dormitorio inglés con ropero de tres cuerpos, mesa de billar completa para carambolas, camas de bronce, juegos de cuarto, cortinados, espejos grandes, juego de comedor Renacimiento, sillas nogal y cuero, cuadros, varios pianos perpendiculares de varias marcas, escritorios cilindro, bibliotecas, mesas de roble para escritorio, juego comedor roble tallado, antiguo, espejos marcos dorados para salas, mesas con sobre una partida de buenos relojes y artículos de fantasía para señoras, gomas para niños, sedería, etc., etc., mesas centro y pedestales, artefactos gas á gas y eléctricos, alfombras y cortinados, varios buenos juegos dormitorio, lavatorios de cerezo, bañaderas estacadas, juegos de sala luis, mesas, importantes cuadros al óleo, adornos de todos estilos, estufas nuevas, calle Florida 16 é infinidad de muebles de todos estilos, una partida de vinos españoles, etc., etc.

EL LUNES 6 de Mayo, á la 1 de la tarde y 8 de la noche, en nuestra casa, 130 B. Mitre Comisión, 10 por ciento Guerrico y Williams. m3

# FRANCISCO ABALO

*BULEVAR RIVADAVIA A 1* y 1/2 cuadra al Sur. Buena propiedad á plazos, bulevar Provincias Unidas número 3774 entre Ensenada y Mariano Acosta, con adoquinado y tranvía eléctrico á su frente, barrio de grandes progresos, por su edificación moderna, la valorización de la tierra y rodeados de todos aquellos recursos indispensables para vivir bien y con comodidad. Edificio de 2 dormitorios, cielos rasos de yeso, galería, zaguán, cocina, w. c., etc., 10 por 45 varas. Base, $ 9.500. Seña, 8 por ciento. Comisión, 2 por ciento. Datos, Bolívar 256.

EL DOMINGO 12 de Mayo, á las 2 de la tarde.—Francisco Abalo. m5

*EN FLORES — AMPLIA PRO-*piedad, á plazos, calle Varela 768 y 772, entre Monte y Lobos, en lo más importante y codiciado por reunir en ella toda clase de comodidades, tranvías, rodeada de sulevares; Directorio con tranvía eléctrico á ambas cuadras, edificación de lujo, adoquinado pago agua corriente, mide 10 por 48 varas. Edificio de gran salón de recibo, comedor, 4 dormitorios, carpintería de cedro, mosaico, puerta metálica á su frente, instalación de luz eléctrica, cocinas, baño, preparada con calefón de hierro, etc. Sin base. Seña, 3 por ciento. Comisión, 2 por ciento. Datos, Bolívar 256

El DOMINGO 12 de Mayo, á las 3.— Francisco Abalo. m5

*EN FLORES Á PLAZOS, bue-*na propiedad, calle Varela 776, con adoquinado pago, entre Monte y Lobos, á dos cuadras a. Sur de bulevar Directorio con tranvía eléctrico, á pocas cuadras de la plaza á la iglesia de Flores, barrio de grandes adelantos y progresos, donde no faltan ni las comodidades de la ley y donde todas las comodidades deseadas Edificio de sala, negocio, comedor, 3 dormitorios, 3 piezas chicas, cielos rasos de yeso, galería, mosaico, carpintería cedro, etc. M. de fondo 44 varas. Sin base. seña, 8 por ciento. Comisión, 2 por ciento.

EL DOMINGO 12 de Mayo, á las 3 Francisco Abalo. m6

*BULEVAR RIO IV ENTRE* Thompson y Pichincha, á pasos dos hermosos lotes de terreno, en lo más ideal y codiciado del Caballito apropiado para casa de departamentos, corralón, casa para garage, renta, por pisarse sus dimensiones, cada lote 10.60 varas de frente por 34.12 y 41.31 varas de fondo Su ubicación es de lo más importante con tranvía á pocas cuadras frente, adoquinándose, rodeado de edificación moderna y donde el capital que se invierta dentro de poco se multiplicará. Base de venta $ 3.500 Seña, 8 por ciento Comisión, 2 por ciento

El DOMINGO 12 de Mayo, á las 4.—Francisco Abalo. m5

Transferido por la lluvia para el Domingo 12 de Mayo á las 4

*EN HAEDO, F. C. O. — BUE-*na casa quinta con cédulas argentinas En uno de los puntos más codiciados de la localidad, á 4 cuadras de la estación, formando esquina á las calles Cuenca y Congreso con las eléctricas á su frente. Hidalgo calle en medio con las quintas de la señora de Bungaria y doctor Lynch, á 2 cuadras de la avenida Rivadavia con adoquinado y eléctrico en construcción á Luján, rodeada de edificación, compuesta y de lujo. Su edificación consta de 1 comedor, 2 dormitorios cuarto de baño, luz eléctrica en la propiedad, pozo de agua semisurgente con bomba manual motor eléctrico, jardines, todas sus comodidades. Superficie 430 v. c. Precio $ 5.000 cédulas argentinas. Base inclusive las cédulas pesos $ 5.000 Puede visitarse Seña $ 0.0. Comisión 2 olo Datos, Bolívar 256

El DOMINGO 12 de Mayo á las 4 F. Abalo m6

Transferido por la lluvia para el Domingo 12 de Mayo á las 2 1/2

*EN ITUZAINGO, F. C. O.* — Los preciosos lotes en esa villa esquina en una de las ubicaciones ideales de la localidad, á 4 cuadras al Nordeste de la estación Terrenos colocados por las quintas de Gras entre ajenas edificaciones á quintas una de Cumbolí y Gambetta con plantaciones frutales Los lotes miden 10 por 30 y 11 por 50. Base pesos $ 150 Escrituras por el escribano Inocencio J. Cappa Seña 8 por ciento. Comisión 2 olo. Datos, Bolívar 256

El DOMINGO 12 de Mayo á las 2 1/2 F. Abalo m6

Transferido por la lluvia para el Domingo 12 de Mayo á las 2 p. m.

*EN ITUZAINGO — A PLA-*zos 8 soberbios lotes frente a una esquina á 3 cuadras al Sur de la estación entre edificados Lotes de 10 por 30 varas Situada calle Thiers y Gladstone Tres apropiados para una cuarta quinta Lote 1 al 8 de la manzana 61, de 9 por 4 generales Base pesos 250 v. c Condiciones de la venta 1/3 parte al contado, 1/3 parte á 6 meses y 1/3 parte á un año sin interés Escrituras por el escribano señor J. Pérez Cuaderón Seña 8 olo. Comisión 2 o.o. Datos, Bolívar 256

El DOMINGO 12 de Mayo á las 2 F. Abalo m6

# CAPURRO y GONZALEZ

*EN VILLA LUGANO — LOS* terrenos más altos de la capital. 2o. gran remate por orden de la Sociedad General Pobladora 12 manzanas divididas en 350 notables lotes entrando 30 esquinas Entre los importantes bulevares Coronel Roca, Circunvalación (hoy Gral. Paz) y San Fernando y las avenidas Riestra y Derqui, con frente á las calles Jachal, Piedra Buena, Guamini, Montiel, Chilabert, Cruz, Itaquí, Sorquín y otras Inmediatos á la estación Lugano, con un servicio de 35 trenes diarios que será aumentado, á poca distancia de la estación Circunvalación del mismo ferrocarril á un paso del tranvía á vapor que pasa por Larrazábal el cual será electrificado y á 3 cuadras de la Avenida General Paz ó de Circunvalación de 100 metros de ancho que una vez terminada será la más grandiosa de la capital y por la cual hay ya proyectadas líneas de tranvías Líneas de tranvías y trenes eléctricos que pondrán á estos terrenos á pocos minutos de cualquier punto de la capital Los terrenos que vendemos son los más altos de esa ubicación, desde ellos se domina Flores, Vélez Sársfield é infinidad de villas y grandes fábricas que los rodearán Villa Lugano será uno de los barrios más importantes y pintorescos de la capital, el aerodromo y escuela de aviación que están frente á los terrenos que vendemos, Tiene constante animación, la edificación existente es comparada á la de valor, habiendo entre ellos lindos modelos nuevos y bonitos chalets pertenecientes á familias conocidas, escuelas, negocios de todas clases é importancia, buen alumbrado, tierra y agua inmejorable A los obreros, fabricantes, especuladores, á todo el que quiera duplicar bien su dinero, recomendamos este terreno, como una de los pocos ocasiones que se les presentará de hacerse propietario por pequeñas cuotas mensuales, los terrenos de gran porvenir y bien ubicados en la capital La venta por orden de la Sociedad General Pobladora es completamente liberal ofrecemos opción dando un lote á una manzana con la última baja de $ 6 p r mes el lote, en 80 mensualidades sin interés

El DOMINGO 19 de Mayo á la 1.30 en los mismos terrenos Solo se exigirán 3 mensualidades como seña y el 2 olo de nuestra comisión en el acto del remate y 3 mensualidades más al retirar la libreta durante el mes de Junio próximo debiendo pagarse las mensualidades restantes de la 10 de cada mes á empezar del 10 de Julio, en las sucursales del Banco Británico de la América del Sud. Desembolso de 20 olo á los que quieran pagar al contado. Los títulos son perfectos La posesión se dará inmediatamente con libreta de pagos y amplias facilidades El día del remate se irá en tren expreso gratis de la estación Central de los ferrocarriles de la Provincia, calle Vélez Sársfield y Lacroze á la de punto Están puestos, boletos y demás en nuestra casa, San Martín 60, Capurro y González m6

# Rodolfo Bollini y Cía.

Lavalle 566

*QUINTA EN RODRIGUEZ, A* pasos M. y Bot. ubicada á 9 cuadras de la estación, con especialidades pantanosos frutales y frondosos y una edificación de dos pisos con pozo w. etc. se concede 4 años de plazo en 100 varas de frente por 1 de fondo á $ 3.000

El DOMINGO 12 de Mayo, á las 3 p. m. sobre la misma base las siguientes condiciones de pago: mitad al contado y mitad á un año y plazo con garantía hipotecaria Seña 8 olo Comisión 2 olo. Datos Lavalle 566 Rodolfo Bollini y Cía. m6

# José Manuel Bontempo Marino

*JUDICIAL — LA PROPIE-*dad Suavedra 780 y 782 Planta alta. Compuesta de 4 piezas, cocina, cuarto de baño, w. c. cielos rasos de yeso. Planta baja 4 piezas, cocina, cuarto de baño, cielos rasos de yeso. Ambas con balcones á la calle. Es una propiedad que con una pequeña refacción puede convertirse en dos bonitas casas para cortas familias. Por orden del señor Juez de 1a. Instancia en lo Civil, Dr. Roberto Repetto secretaría á cargo del Dr. Matías Mackinlay Zapiola y como perteneciente á bienes sucesorios de Campodónico. Base $ 16.000 ó sea la valuación para el pago de la contribución territorial Dimensiones, 11 70 metros por 12 de fondo.

EL DOMINGO 12 de Mayo á las 3 de la tarde en la misma propiedad Títulos perfectos Muebles latas en Lavalle 1312 ó en la secretaría actuante. El comprador abonará en el acto de la venta el 8 olo de seña y el 2 olo de comisión. m4

# Enrique Blanco

*JUJUY 1487. BASE 7.000. PE-*sos. Como judicial, por división de condominio, remataré esta casita casi chalet, consta de casa dos piezas, otra chica, cocina, adoquinado pago Ad corpus. Su situación es importante una cuadra de vías, soy y 6 de Rivadavia. Base de venta 7.000 pesos efectivos á su frente. Base de venta totalmente indivisible.

El DOMINGO 12 de Mayo, á las 4 El comprador podrá tomar la mitad del precio de compra á uno ó dos años de plazo Títulos perfectos Muebles latas en Lavalle 1312 ó en la secretaría actuante. El comprador abonará en el acto de la venta el 8 olo de seña y el 2 olo de comisión. m4

# Arcilio Luna

*EN LA ESTACION Y PUE-*blo "Del Viso", F. C. Central Córdoba, (San Miguel), 40 kilómetros del Retiro y á 100 metros del andén, rematará en 100 mensualidades, sin base, sin interés ni comisión, 261 lotes de terreno de grandes dimensiones.

EL DOMINGO 12 de

## BYRNE HERMANOS

Santiago Byrne—Patricio Byrne — 32 SAN MARTIN —32

# LAS LOMAS DE FLORIDA

**Lo mejor de lo mejor**

## 178 PRECIOSOS LOTES

Donde las inundaciones son desconocidas. Altura 25 metros sobre el nivel del mar. Codiciada y única fracción de terreno que quedaba sin lotear y que sale á la subasta pública sin pretensiones, resueltamente á vender.

Con su frente principal á la Avenida San Martín, (asfaltándose), y al bulevar Del Tejar. Entre dos estaciones de ferrocarril y con tranvía eléctrico en construcción que pasará por los dos frentes.

## Base $ 8, por mes, el lote

En 80 mensualidades, sin interés

## EL DOMINGO 19 DE MAYO, A LAS 2.15 p. m.

2 trenes expresos gratis, saliendo de Retiro (estación nueva R.), á la 1.30 p. m., parando en Belgrano á las 2 p. m., de la flamante estación Retiro del F. C. C. Córdoba. Soliciten planos.

v8

## BYRNE HERMANOS

Santiago Byrne, Patricio Byrne, San Martín 32. U. T. 646, Avenida

*TERRENO EN AVELLANEDA.* 25 lotes, saldo de nuestro remate, Rodeando la estación Alsina, de la Compañía de Tranvías Puerto y Ciudad de Buenos Aires, en venta particular, en nuestro escritorio, todos los días, de 9 a. m. á 5 p. m.—Byrne Hnos. San Martín 32. v9

## 25 de Mayo 284 — V. S. VINELLI y Hno.

*MUEBLES — REMATES SE-*manales en nuestro salón, Corrientes 2635. SABADO á las 3, muebles; MIERCOLES á las 3, y DOMINGOS, á las 3 p. m. mercaderías en general; anticipamos dinero sobre muebles. U. T. 1557, Mitre.—V. S. Vinelli y Hno. v4

*LA IMPORTANTE CASA* quinta del señor Esteban Serrador, formando esquina, Carabobo 230 y Provincias Unidas 1838, á sólo 2 cuadras de Rivadavia y en uno de los barrios de mayor significación. 42 varas sobre el gran bulevar Carabobo y 45 sobre el de Provincias Unidas, ambas adoquinadas con tranvías y luz eléctrica. El edificio de altos y bajos, si bien de construcción antigua, reune todo el confort requerido en las grandes mansiones y aunque no se tome en cuenta en la venta, damos su detalle, gran hall, escritorio, salón para billar, amplio comedor, 4 cómodos dormitorios en los bajos y 3 más en los altos, cuarto de baño con azulejos, completos, 4 piezas para el servicio, lavarop y demás dependencias, todo con materiales de primer orden, agua corriente, cloacas domiciliarias, etc. Regio jardín con variados rosales y plantas de mérito, frutales, verjas de hierro, etc. Esta venta debe interesar á todo especulador, pues se presta para subdividirlo en 11 lotes, como lo mismo á las personas de toda vida. Base, $ 45 la v. c. (considerándolo como terreno baldío). Reconoce una deuda de $ 60.000 $ en cédulas argentinas que puede cargar el comprador á gusto de plazo. En el caso de que el comprador deseara más facilidades por la parte al contado, nuestra casa se encarga de conseguirle la mitad en hipoteca á 1 ó 2 años, con interés de 8 o|o.

EL DGO. 19 de Mayo, á las 3, en la propiedad. Títulos perfectos. Seña, 3 por ciento. Comisión, 3 por ciento. Visitese de 2 á 5 p. m. Vale la pena. Más detalles á nuestras casas, S. Martín 284. U. T. 90, Avenida.—V. S. Vinelli y Hno. s30

*CASA CON 34 DEPARTA-*mentos y 2 negocios (altos y bajos), situada en el centro de Floresta, calle Bolaños 198 al 202, casi esquina Ramón L. Falcón (adoquinada), á sólo 7 cuadras al Sur de Rivadavia (altura 5500), á 3 al Oeste de la plaza y 2 de la gran avenida Mariano Acosta. Edificio todo en cal, sólidamente construido y recién terminado en un terreno de 20 varas por 77. Cada departamento consta de 3 amplias piezas, cocina, w. c. y patio, gas, cloacas domiciliarias con cámaras antisépticas, pisos pino tea, cielo rasos yeso, carpintería cedro, etc., motor para aguas corrientes, 10 escaleras, en una palabra, todo ha sido terminado sin economías y con el confort necesario. Base, 150.000 $, incluso una deuda á La Edificadora, de $ 70.000, al 8 por ciento anual. Negocio brillante para los rentistas.

EL DOMINGO 19 de Mayo, á las 3.30, en la propiedad. Títulos perfectos. Seña 3 por ciento. Comisión 3 por ciento. Visítese. Más datos á nuestras casas, San Martín 284, U. T. 90 (Avenida).—V. S. Vinelli y Hno. a23

*80.000 VARAS EN FERRARI* en 8 manzanas de 10.000 varas cada una, situadas entre las estaciones del F. C. S. y la del F. C. á Meridiano V. (estación Obligada) y sobre la línea del F. C. G. P. B. A. trocha angosta), la que en breve tendrá su estación frente á los terrenos en venta. Es tierra especial, toda cultivada, bien alambrada, en un paraje alto y donde todo ha sido fraccionado, lo que brinda excelente ocasión para los especuladores pequeños. Base, pesos 0.08 la vara con opción, mitad al contado y mitad á un año de plazo, sin interés.

EL DOMINGO 12 de Mayo, á las 4, en nuestro salón de ventas, 3685 Corrientes 2639. Seña, 3 por ciento. Comisión, 2 por ciento. Títulos perfectos. Rematando varios compradores, queda nombrado el escribano señor Jacinto Avilá, Chacabuco 78. Pidan planos. San Martín 284. U. T. 90 (Avenida).—V. S. Vinelli y Hno. m1

*CASA POR MENSUALIDA-*des, al N. de Flores, Gaviláh 1271, entre Avenida Guona y Dungeness, á una cuadra de Boyacá, con los eléctricos 89 y 99. Barrio completamente moderno. 9x25 varas. Edificio sólido, sala con amplio balcón y frente moderno, zaguán con cancel, 2 dormitorios, comedor, baño con azulejos, cocina, pieza de altos, galería, cielos rasos de yeso, pisos pino tea, patio mosaico y mármolina, celosías, carpintería de primera, cañerías para agua y gas, veredas y otros detalles de interés. Base, $ 11.000 deuda que reconoce al Banco Hogar Argentino, á pagarse en mensualidades, el excedente al contado.

EL DOMINGO 12 de Mayo, á las 3.30 de la tarde, en la misma. Títulos perfectos. Seña, 3 por ciento. Comisión, 2 por ciento. Visítenla es conveniente. Más datos, San Martín 284, U. T. 90, Avenida.—V. S. Vinelli y Hno. m4

*CASA BOLLINI 169, ENTRE* Peña y Melo, á media cuadra de Gallo, 9 varas de frente al NO. por 30.50 de fondo, costado SO. y 29.90 en el del NE. Edificio de construcción antigua, 4 piezas, sótano, cocina, patio de mosaicos, pisos pino tea, w. c., frutales, etc. Cloacas, agua corriente, veredas y adoquinado pago. Base, 12.000 $, mitad al contado y mitad á un año de plazo sin interés. Título perfectos. Seña, 3 por ciento. Comisión, 2 por ciento.

EL DOMINGO 12 de Mayo, á las 3 de la tarde, en la misma. Se entregará llaves en mano. Informes, San Martín 284, U. T. 90 (Avenida).—V. S. Vinelli y Hno. m4

## Adolfo Pérez

*CONFITERIA Y CAFE CA-*lle Díaz Vélez 605.

EL MARTES 7 de Mayo, á la 1 p. m., rematará por cuenta y orden de su dueño este surtido negocio. Dos mostradores de cedro, dos armazones cedro, mesas de cedro, sillas de Viena, cafeteras y teteras de alpaca, bandejas de metal, queseras, dulceras, mostrador de cedro de 3 hojas, cortinas, tarros confitería, heladera, máquina para hacer helados, platos de cristal, cortes de alpaca, baño-maría con jarros subterráneo y cucharas de alpaca, macetas con plantas, caramelos, moldes, chocolates, dulces, etc. Botillería: 5 cajones champagne, Curaçao, Benedictine, Marraskino, Chartreux, Pippermint, Vermouth Cinzano y Zanelli, Fernet Branca, Ginebra Bols y Néctar, Rhum Negrita é infinidad de bebidas y artículos del ramo, que estarán á la vista á la hora del remate y una patente de confitería. Más datos al martillero Adolfo Pérez, escritorio Venezuela 3441, U. T. 3782, Libertad. v7

## R. P. R.

Rogelio P. Rayneli y Cía.

25—Carlos Pellegrini—25

Socios: Rogelio P. Rayneli y Leandro Torres

*EN LANUS — ONCATIVO* entre Ayohuma (adoquinada) é Iluisango. A las 40 varas de la primera calle; dos terrenos unidos que miden 9x50 de frente cada uno por 45x40 de fondo; á dos cuadras de la estación y con tranvía por Ayohuma. Base, $ 7 v. c., mitad á un año de plazo.

EL DOMINGO 12 de Mayo á las 2.—Rogelio P. Rayneli y Cía., Carlos Pellegrini núm. 35. m5

*A DOS CUADRAS DE LA ES-*tación Villa Ballester: 17m35 de frente á la calle Independencia entre San Martín y Las Heras, por 45m30 de fondo ó sean mil varas cuadradas para vender en un lote y que se presta admirablemente para un chalet ó quinta por su proximidad á la estación y por la condición de la localidad que desde que se formó ha sido destinada á edificar elegantes casas quintas, del tipo chalet; es un buen negocio que debe realizarse indefectiblemente por ausentarse su propietario. Son los lotes 23 y 24 de la manzana 154. Base, $ 3 v. c. Seña 3 o|o. Comisión 2 o|o.

EL DOMINGO 12 de Mayo á las 4.—Rogelio P. Rayneli y Cía., Carlos Pellegrini núm. 35. m5

*AVELLANEDA 1582 — EDI-*ficio reformable de dos habitaciones y demás comodidades, levantado sobre terreno de diez varas de frente por 43v72 de fondo. Base, 6000 $, á 1 ó 2 años de plazo, con 8 o|o de interés. Seña 8 o|o. Comisión 2 o|o.

EL DOMINGO 12 de Mayo á las 3.—Rogelio P. Rayneli y Cía., Carlos Pellegrini núm. 35. m5

*10.092 VARAS CUADRADAS* en 60 mensualidades, divididas en 6 lotes. En el Tigre, sobre la calle Liniers, 2 cuadras pasando la iglesia. Forma de pago: 8 meses al firmar el boleto; 8 al recibir la libreta y las restantes del 1 al 15 de cada mes en el sitio que oportunamente indicaremos. El Tigre es demasiado conocido para necesitar comentarios y recomendaciones nuestras. La decisión y orden del propietario de éstos es liquidar por tener que aumentarse á Europa, de manera pues, que la venta resulta más interesante aun. Pidan planos. Asistan al remate. Comisión 3 por ciento.

EL DOMINGO 12 de Mayo, á la 1 p. m.—Rogelio P. Rayneli y Cía., Carlos Pellegrini 35. m6

## Poulton y Gutiérrez

644—Cangallo 644

*EN LA PARTE SUR DE LA* ciudad de Río IV, á 9 cuadras de la plaza principal y á cinco cuadras de la estación del Ferrocarril A. (antes F. C. Andino) en el barrio del cuartel Viejo, conocido por el nombre, hoy de La Pampa Central, 62.650 varas cuadradas de terreno, ó sea la extensión más ó menos formando parte de 11 manzanas, ubicadas principalmente entre las calles Sadi Carnot al Norte y la cuarta calle sin nombre al Sur de Sadi Carnot, al Sur, la calle Sarmiento, al Este y calle Córdoba al Oeste. Estos terrenos no están alambrados ni cercados y hay intrusos en cada manzana. El vendedor no dará garantía ninguna en respecto de dichos intrusos y no responderá de la evicción y saneamiento, ni se responsabiliza por las superficies debiendo el comprador tomar la propiedad como está en el día del remate sin derecho á ninguna reclamación en el caso de falta de cantidad ó otra cualquiera causa. La municipalidad de Río Cuarto pretende expropiar una lonja de terreno, parte de esta de unos 50 mtros de ancho, por toda la extensión que linda con el lado Oeste de la calle La Madrid que cruza este terreno de Norte al Sur. El comprador tomará el terreno sujeto á cualquier resolución de las autoridades municipales en este respecto, sin derecho de reclamación alguna contra el vendedor, cualquiera que sea tal resolución. Los títulos pueden ser inspeccionados en las oficinas de los rematadores, en los días 7 y 8 de Mayo, entre las horas 1 p. m. y 4 p. m. donde también habrá para inspección un plano de la propiedad. El vendedor no garantiza la exactitud del plano y el comprador tendrá que aceptar los títulos como suficientes, sin más prueba que el certificado de costumbre, emitido por el registro de propiedades de la provincia de Córdoba.

EL JUEVES 9 de Mayo de 1918, á las 2 de la tarde, en nuestro escritorio, Cangallo 644, venderemos este terreno en un solo lote. Base, $ 25.000. Escritura dentro de los 15 días de efectuado el remate. Seña, 3 por ciento. Comisión, 2 por ciento. Más informes en nuestro escritorio.—Poulton y Gutiérrez. 1p

## Víctor Cuviello y Cía.

*EN VILLA DEVOTO, EN 80* mensualidades. Sobre la avenida América y Helguera, 3 lotes, entrando una esquina, á 300 metros al Norte de la avenida San Martín adoquinada y con doble línea de tranvía y á igual distancia de la parada San Martín del tranvía Lacroze. Terrenos altos y de mucho porvenir.

EL DOMINGO 12 de Mayo, á las 3 p. m., con la base de 25 pesos la mensualidad, debiendo el comprador entregar 3 meses en el acto del remate, más el 3 o|o de comisión y 3 meses más al retirar el título provisional dentro de los 8 días del remate. Escritura definitiva abonando 15 mensualidades, posesión inmediata. Datos y planos, Maipú 134.—Víctor Cuviello y Cía. 1p

## Julio A. Oca

*JUDICIAL—LAS EXISTEN-*cias del almacén de suelas y fábrica de cortes, calle Lima 1171.

EL LUNES 6 de Mayo, á la 1 de la tarde, remataré las existencias de este almacén de suelas pertenecientes al concurso formado al señor Juan M. Barcelona, orden de los síndicos liquidadores señores Eugenio Martínez y Luis Castagnola, consistentes en suela, cabritillas, badana, box calf, charoles, brochos, cramas, moldes, muestradores, estanterías, etc. Seña en cada lote. Comisión, 10 por ciento. Más datos al martillero Lavalle 1282.—Julio A. Oca. a23

## Guillermo Gowland y Cía.

## En Victoria

## TRANSFERIDO para El Martes 7

A LAS 2 P. M.

En nuestra casa, 351 Bolívar 361 v7m

*EN VICTORIA EN 48 MEN-*sualidades, 65 lotes de terreno, á 8 cuadras al Oeste de la estación. Lindando con la casa quinta del señor Fiaggio, lo más alto y pintoresco de San Fernando. El adoquinado de la avenida Santa Fe (hoy Centenario), llega hasta El Tigre, con varias líneas de tranvías prorectadas que pasarán cerca de los terrenos en venta. Próximos á los grandes talleres del F. C. C. A. Rodeados de edificación. Base, $ 1 la v. c.

EL MARTES 7 de Mayo, á las 2 p. m. en nuestra casa, 351 Bolívar 361, pasando la base indicada. Condiciones de venta, 3 mensualidades en el acto del remate y 3 al recibir el título provisional. Las escrituras se otorgarán ante la escribanía del señor F. Beade. Planos á nuestra casa, 351 Bolívar 361. Comisión 3 o|o.—Guillermo Gowland y Cía. m6

## 900 piezas arpillera AVERIAS

v8

*¡ARPILLERA! — AVERIAS* de agua dulce, 900 piezas arpillera de 10 onzas. En nuestra casa, 351 Bolívar 361.

EL MIERCOLES 8 de Mayo, á las 2 de la tarde, se rematarán en lotes, al gusto de los compradores, por cuenta y orden de quien pertenezcan y con intervención de seguros. Seña, 30 por ciento. Comisión, 4 por ciento.—G. Gowland y Cía. m4

*CHAPAS CANALETA. Ave-*riadas 3.650 chapas canaleta de 8 á 10 pies. En nuestra casa, 351 Bolívar 361.

EL MIERCOLES 8 de Mayo, á las 2 de la tarde, se rematarán en lotes, por cuenta de seguros. Seña, 30 por ciento.—Guillermo Gowland y Cía. m4

*345 CAJONES VELAS inglesa,* surtidas, en nuestra casa, 351 Bolívar 361.

EL MIERCOLES 8 de Mayo, á las 2 de la tarde, se rematarán en lotes, por cuenta de una casa introductora. Seña, 30 por ciento. —Guillermo Gowland y Cía. m4

*ARTICULOS DE ALMACEN.* 150 cilindros y tercios yerba, 125 bolsas arroz, 95 bolsas porotos y garbanzos, 175 cajones bacalao, 85 lios te, 180 cajones pasas uva, 130 cajones anchoas, 115 cajones whisky y Old Ton Gin, 95 cajones Oporto y Jerez, 110 cajones moscato y licor, 180 cajones vermouth y bitter y coñac y fernet, etc., etc. En nuestra casa, 351 Bolívar 361.

EL MIERCOLES 8 de Mayo, á las 2 de la tarde, se rematarán en lotes, por cuenta de una casa introductora. Seña, 30 por ciento.—Guillermo Gowland y Cía. m4

*ALAMBRE OVALADO Y DE* púa! ¡Averías! 385 rollos alambre galvanizado ovalado de 45 kilos y 410 rollos alambre de púa de 40 kilos. En nuestra casa, 351 Bolívar 361.

EL MIERCOLES 8 de Mayo, á las 2.30 de la tarde, se rematarán en lotes por cuenta de quien corresponda y con intervención de seguros. Seña, 30 por ciento.—Guillermo Gowland y Cía. m5

*LONAS Y CARPAS!—65 LO-*nas impermeables de todas medidas y 53 carpas id, en nuestra casa, 351 Bolívar 361.

EL MIERCOLES 8 de Mayo, á las 2 de la tarde, se rematarán en lotes. Seña, 30 por ciento.—Guillermo Gowland y Cía. m6

*ARTICULOS RURALES—400* rollos alambre tejido galvanizado de varias medidas, 900 postes de madera id de 3x3 y 4x4, 100 puertas de alambre tejido, 30 carretillas, 60 bebaderos galvanizados de 3 metros de largo de 25 y 40" 45 tanques de hierro galvanizado de 500 á 10.000 litros, 45 tranqueras, madera dura de 3 y 4 metros, 30 tanques australianos, 50 cajones clavos, 60 sellos goma, etc. En nuestra casa, 351 Bolívar 361.

EL MIERCOLES 8 de Mayo, á las 2 de la tarde, se rematarán en lotes. Seña, 30 por ciento.—Guillermo Gowland y Cía. m6

## Mariano Salabert & Cía.

Socios: M. Salabert y A. Fernández

# AL PUBLICO

**Participamos á nuestra numerosa clientela y al público en general, que desde el 10 de Mayo corriente nuestra casa de remates se trasladará á su nuevo local, calle Chacabuco número 187, esquina Alsina núm. 723, donde continuaremos efectuando como siempre nuestros remates semanales de muebles y mercaderías todos los martes y viernes, á las 2 de la tarde.**

v13

## LIQUIDACIÓN

v10

*POR TENER QUE DESALO-*jar nuestro antiguo local, Victoria 540. Los días lunes, martes, miércoles, jueves y viernes, toda la semana comprendida en las fechas 6 al 10 de Mayo, que se necesitan para dar salida al enorme stock de muebles existentes y las instalaciones de luz eléctrica y gas, barandas, mostradores, toldos, etc. Hermosos juegos dormitorios 3 cuerpos, varios estilos, id. de roble Luis XV, juegos de comedor Renacimiento id. pino tea, juegos de sala, vestíbulo y tapicería, de escritorio, bibliotecas, escritorios y papeleras de cedro, id de roble, muebles sueltos de todas clases y artículos de bazar y fantasía.

EL LUNES 6 de Mayo y subsiguientes, hasta el 10, que efectuaremos el último remate y desalojaremos el local para dar principio por él á las obras de apertura de la diagonal. v10

## LUNES 6

*BAZAR Y MUEBLES A LAS* 2 de la tarde, en este día se liquidarán todas las notas de bazar y pequeños muebles de fantasía, en nuestra casa, Victoria 540. m5

## MARTES 7

*MUEBLES A LAS 2 P. M.* principiará en este día la liquidación de los grandes juegos de dormitorio, comedores, sala, espejos, pianos, etc., en nuestra casa, Victoria 540. m5

## MIERCOLES 8

*MUEBLES A LAS 2 P. M.* continuará el remate de muebles, armazones, mostradores y espejos de un bar, heladeras, sillas, etc., en nuestra casa, Victoria 540. m5

## JUEVES 9

*MUEBLES, TAPICERIA A* las 2 de la tarde, continuará la liquidación de juegos de sala, comedor, tapicería y bazar, en nuestra casa, Victoria 540. m5

## VIERNES 10

*ULTIMO REMATE DE LOS* muebles que quedan, las instalaciones para luz eléctrica y gas, mostradores, barandas, toldos, rematará de despedida de nuestra casa, Victoria 540, á las 2 de la tarde. m5

## Juan M. Perfumo

*LIBRERIA, CIGARRERIA Y* juguetería, calle Alberti 171.

EL LUNES 6 de Mayo, á las 2 de la tarde, rematará lo siguiente: armazones, mostradores, vidrieras, estantes niquelados para vidrieras, espléndido surtido de cigarrillos de todas marcas, fósforos Victoria, Bairolina y otros, tabacos, boquillas, cigarreras, pipas, libros de colegio, cuadernos, blocks, libretas, lápices, lapiceras, plumas, papel, sobres, tinta, tarjetas postales, etc. etc., juguetes varios, lozas, cristales y un sinfín de artículos que no se detallan por su extensión, en conjunto 3.000 pesos á quemar por cualquier precio. Seña, en cada lote á satisfacción del martillero. Más datos á mi escritorio, Bolívar 1556. m4

## Webster Ross y Cía.

*MUEBLAJE SOLIDO Y MO-*derno del estanciero don Angel Bernardino, por ausentarse con la familia del país, en su casa habitación, calle Belgrano 1345.

EL MARTES 7 del corriente, á las 2 de la noche, sin retirar lote. Juego de sala art nouveau tapizado en lampas, sillas Luis XV y veneciana, gran piano vertical, preciosos cortinados, buenos cuadros al óleo, espejo y consola, vitrina, columnas y adornos varios, carpeta de Esmirna, etc., juego de escritorio de roble, mesa de escritorio, biblioteca, caja de hierro, tintero, etc., regio juego de comedor francés con silletería de vaquetta, juego de cuero Chesterfield, vitrina, cristalero, espejo de comedor, porcelanas, nickeles y cristales, juego de dormitorio cama con ropero de 3 cuerpos, escritorio señora, sofacito, etc., lavatorio aguas corrientes, bañadera, bidet, etc., antecomedor completo con silletería y accesorios. Otro juego dormitorio de plaza, juego de vestíbulo, perchas, plantas y artefactos de luz eléctrica en toda la casa. Víditen el sábado desde las 2 de la mañana. Comisión 10 o|o al comprador. v7

## F. P. Bollini & Cía.

Bolívar 136

*SEMANALES — LOS MAR-*TES y SABADOS: plantas; los JUEVES, muebles; los VIERNES, mercaderías varias; á las 2 p. m. parra.

## Vera, Castillo y Cía.

# MUEBLES

*DEL Dr. PEDRO MENDION-*do, su rico mueblaje en la propiedad B. Mitre 1920.

EL LUNES 6 del corriente, á las 8 de la noche. Detalle: Rico piano gran formato, juego de sala lampás de seda, espejo y consola dorada, notables cuadros al óleo, artísticos jarrones Japón y porcelana, fayanzas, mesa dorada; vitrina importada palisandro, incrustada en bronce; arañas eléctricas 5 luces, adornos, cortinados de seda, escritorio Luis XVI para señora, pedestales, etc., escritorio de cedro ministro, bibliotecas id, juego marroquí y nogal, 7 piezas, sillón giratorio, caja de hierro, útiles, etc. Dormitorio con dos roperos nogal ciré, tallado; dosel, colchones, juego de lavatorio metal, máquina coser, forma escritorio; sillitas tapizadas, colchones, alfombras de Bruselas, etc. Comedor Luis I. tres piezas, sillas, sofá y sillones de vuquata, porcelana, cristales, ricos metales, cristalero, espejo, carpeta felpa, fonógrafo, etc.; tres dormitorios completos, guardarropas con espejo; antecomedor, juego nogal y roble, 3 piezas, loza, útiles, etc. Vestíbulo, juego Thonet 9 piezas, percha con espejo biselado, maceteros, porcelana, plantas y demás enseres de la casa. Comisión 10 o|o á cargo del comprador. Datos, B. Mitre 519. v10

## T. T. y J. J. Varela

625—Victoria—629

## HOY, á las 2 MUEBLES

*BUEN DORMITORIO LUIS* XV, con ropero 3 cuerpos nogal y roble en perfecto estado, otros de diversos estilos nogal, cedro, roble, fresno de 4, 5 y 6 piezas, juegos comedor inglesa, Renacimiento, francés y Luis XVI, consolas con espejos, juegos de sala, vitrinas, cortinados, buenos pianos, escritorios y bibliotecas roble, cedro, nogal, guardarropas, artefactos, musiqueros, sillas Viena, para café, sillones hamacas y para escritorio, cajas de hierro, papeleras, colchones, máquinas coser é infinidad de muebles en juego y sueltos, que estarán á la vista. Alhajas, bazar, tienda, etc.

HOY LUNES á las 2 p. m., en nuestra casa, Victoria 625. m5

## Garbero y Guerra

## HOY-HOY

*RESTAURANT — calle LA-*valle 968.

HOY LUNES 6 de Mayo, á la 1 p. m., remataremos por desalojo, por cuenta y orden de su dueño, las existencias en mercaderías, muebles y útiles de este negocio. Detalle: Buen surtido en botillería extranjera y del país, licores surtidos en damajuanas, armazón, mostrador, 50 sillas Viena, mesas de comedor y sueltas de cedro, juego de comedor, servicio restaurant, ventilador, instalación eléctrica, cocina económica, enlaces, cajones reparto, plantas, etc., y todo cuanto estará á la vista en el acto del remate. Comisión 10 o|o á cargo del comprador. Más datos en nuestro escritorio, Montevideo 823, U. T. 4158, Juncal. 1p

## Manuel Paz

*CAFE, RESTAURANT y Bar* Rivadavia 7089.

EL MARTES 7 de Mayo, á la 1 p. m. Por orden terminante de sus dueños procederé á vender en subasta pública y al mejor postor el detalle á continuación: 30 mesas comedor surtidas, 100 sillas Bar blancas nuevas, 3 divisiones salón cedro, 1 ventilador 4 palas, locelna económica de 2.30 mts, más ó menos por 80 ctms., 1 especial servicio de cubiertos, aceiteras, mantelos, servilletas, copas, vasos y toda clase de servicio indispensable en un negocio bien surtido.—NOTA: Recomiendo especialmente á todo buen comprador un mostrador estaño especial con vasera, pilón 4 canillas, su desagüe, etc., una rica heladera cedro con serpentina, un escritorio y mercaderías en general que no detallo por su mucha extensión. Más datos ver LA PRENSA sección remates ó al martillero, Lima 210. Comisión 10 o|o á cada comprador. m5

## Agustín P. Taurel y Cía.

*MUEBLES, MERCADERIAS* Remates todos los miércoles y sábados á la 1 de la tarde en nuestro salón de ventas, Bolívar 141 al 147.

Detalles los días de la venta. Anticipamos dinero sin interés sobre lo que se remita para la venta. j26-parra

## P. Robledo y Cía.

*LOS BUENOS MUEBLES* que adornan la casa calle Rivadavia 3711, los rematará con orden de su dueño por ausentarse del país.

EL MARTES 7 de Mayo, á las 8 de la noche. Recomiendo visiten la casa, pues se trata de un mueblaje casi flamante.

Sala—Rico piano de concierto caja de caoba, armazón en bronce, con notables voces, buen juego de sala, linda consola y espejo, cortinados de moaré, araña de bronce, luz eléctrica, mesa de centro marquetería, cuadros al óleo, vasos, macetas, sillas de fantasía, rica vitrina, alfombrado gran tour, columnas de ónix, jarrones de rica porcelana, etcétera, juego de marquis 7 piezas, gran tour de 3 piezas, columnas de palisandro, etcétera. Dormitorio Luis XV todo tallado con muy finos mármoles y espejos franceses, colchones de lana, dosel, visillos, juego de lavatorio, pendiente eléctrico, etc. Escritorio: 3 bibliotecas, escritorio de roble, sofá y sillones de roble, 6 sillas id, papelera, archivo, cantero, 3 grabados sobre acero, etc. Comedor Eduardo juego de roble y nogal 7 piezas, tallado en relieve, espejo, cristalero, 12 sillas, sofá y sillones, cortinados, araña bronce de luz eléctrica, juego de mesa, id de cubiertos, id de cristal, alfombrado, cuadros, de muy buenas firmas, reloj de pared, etcétera. Dormitorio estilo art nouveau de 4 piezas nogal, otro id de pino de tea, otro lindo juego estilo Luis XV de 4 piezas, 2 ricos guardarropas de cedro, farol de zaguán, batería de cocina y un antecomedor inglés de 7 piezas con 8 sillas de estería y demás objetos que estarán á la vista. Comisión 10 o|o al comprador. v7

## Emilio Méndez

*ALMACEN Y DESPACHO DE* bebidas, calle Carlos Calvo núm. 1703.

MAÑANA MARTES á las 2 de la tarde, procederé á vender en público remate todas las existencias que en parte detalle: azúcar, yerba, legumbres, kerosene, arroz, fideos, almidón, chocolate, té, café, velas, jabón, alcohol, aceite de varias marcas, aceitunas, atún, congrio, merluza, salmón, sardinas, anchoas, langosta, calamares y otras muchas que estarán á la vista. 900 botellas licores en su mayoría importados, vinos, licores en damajuanas, armazones, mostradores, vidrieras, fiderra, báscula, balanza, mostradores y demás útiles del negocio, todo á liquidar por lo que den sin retirar lote 10 por ciento de comisión. Seña en cada lote. Más datos, Alsina 1415. v7

## MAÑANA

## Campo en Lozano

PARTIDO de LAS HERAS

6 lotes de 100 hectáreas cada uno

BASE $ 375 HECTAREA

A 9 años de plazo

## MAÑANA á las 3 p. m.

*En nuestra casa: 183, Defensa, 183*

AYERZA, CULLEN

y SEOANE

*CAMPO EN LOZANO — Par-*tido de Las Heras. A nueve años de plazo, dividido en seis lotes de 100 hectáreas más ó menos cada uno con opción á 800 metros solamente de la estación Ft. Flynn, F. C. Midland, entre líneas de ferrocarriles Compañía G. P. de B. Aires y Midland ambos de trocha angosta que cobran el 50 o|o menos en los fletes. A 10 cuadras de la estación Lozano, á un paso de Flores, á 5 kilómetros de Villars. Campos pastosos, tiernos y especiales para tambo, agricultura, quintas de verdura ó estanzuelas, agua excelente de 5 á 6 metros y tierra negra de primer orden para alfalfares. Forma de pago: 225 pesos por hectáreas en hipoteca, á 9 años de plazo al 8 o|o amortizable parcial ó totalmente en cualquier época, y 150 pesos por hectárea al contado, todo lo que constituye la base de venta; el excedente tercera parte á un año, otra tercera á dos y la otra á tres años de plazo con pagarés hipotecarios y al 7 o|o de interés anual. Ofrecemos un negocio que reune condiciones poco comunes por lo que solicitaremos un momento de estudio sobre sus ventajas. A siete cuadras de una estación, siendo de cien hectáreas con opción á 800 metros de una estación, á 55 kilómetros de Buenos Aires, á nueve años de plazo, facilidades. Campos aptos, alambrados, primera orden. Con población, pueblos, escuelas, etc.

EL MARTES 7 de Mayo á las 3 p. m. en nuestro hall de ventas 183 Defensa. El campo puede ser visitado por cualquier estación F. Flynn, F. C. Midland, sábados y domingos habrá un coche para los interesados para dicho punto. El tren sale de la estación Retiro a las 7.30 a. m. todos los días, pudiendo revisar el campo y volver á Buenos Aires en el día. Más datos y planos en nuestra casa, 183 Defensa, frente á nuestra casa. 183 Defensa, 3 o|o. Comisión 3 o|o.—Ayerza, Cullen y Seoane. Nota: El campo será vendido á los compradores en el momento de firmarse las escrituras respectivas, pudiendo hasta la libre disposición de los ocupantes y arrendatarios para la escrituración hasta el 30 de Abril próximo.

Socios: Isaac Ayerza, Huberto Cullen Ayerza, Ramón M. Seoane

MERCADERIAS

*LOS LUNES Y JUEVES A* la 1 de la tarde, remate de comestibles, bebidas, ferretería artículos rurales, tienda y mercaderías. En nuestra casa, Defensa 183 al 193. parra.

*HORNO DE LADRILLOS EN* Llavallol, F. C. del Sud. 500 mil ladrillos cal y 100 mil de media cal, 500 metros polvo ladrillo, 800 metros vía decauville con 6 zorras, útiles, enseres, instalaciones, etc. En el local del horno sobre el desvío de la estación Llavallol F. C. Sud.

EL DOMINGO 12 de Mayo á la 1 1|2 p. m. se rematará en lotes por orden de los señores Ibáñez Hermanos y por disolución de sociedad. Después detalles completos. Seña 20 o|o. Comisión 10 o|o.—Ayerza, Cullen y Seoane.

*EL MUEBLAJE QUE ADOR-*na la casa-habitación, calle Medrano 871, por orden de su dueño, señor José Negroni, y por ausentarse á Europa. Buen juego de sala nogal y cedro, piano perpendicular, mesa de centro, espejo de sala, pedestales, sofá y 3 sillones tapizados, juego de vestíbulo de mimbre, percha, buen juego comedor compuesto de aparador, mesa de trinchar, vitrina, mesa de comer, 12 sillas nogal y marroquí, espejo y reloj de pared, juego de dormitorio, de bambú, otro de cedro, camas, cama de niño, mesa de vestir, bañadera enlozada, lavatorio, muebles sueltos, adornos y baterías de cocina.

EL MARTES 7 de Mayo, á las 2 de la noche. En exposición desde el lunes de 8 a. m. á 10 p. m. Comisión, 10 por ciento. Más datos á nuestra casa, 183 Defensa 183. —Ayerza, Cullen y Seoane. m4

*ARTICULOS DE ALMACEN* —180 bolsas nueces, 90 bolsas garbanzos Saued, 85 lios y bolsas arroz Carolina y Glacé, 100 cajones bacalao, 60 cilindros yerba paraguaya, 70 cajones higos, 50 bordalesas vino francés, 100 cajones jabón amarillo y negro, 150 cajones cerveza negra, 45 cajones anchoas, 50 bolsas porotos, 35 cajones ginebra, 40 cajones whisky, 30 cajones Old Tom Gin, 75 cajones Oporto, 30 cajones ron, 40 cajones bourgoñac, 200 cajones caña de la Habana, 180 cajones y canastos Champagne, 120 cajones aceite italiano, en nuestra casa, 183 Defensa 193.

EL LUNES 6 de Mayo á las 1.30 de la tarde, se rematarán en lotes á gusto de los compradores y por cuenta de varias casas introductoras. Seña, 20 por ciento. Comisión, 10 por ciento.—Ayerza, Cullen y Seoane. m5

*ARTICULOS VARIOS* rollos caños goma y metal para [illegible] cajas hierro de una y dos puertas [illegible] de 300, 500, 1.000 y 1.500 [illegible] rollos alambre tejido americano [illegible] tencia para parques, 10 planchas [illegible] sintéticas, 100 bindoras porcelana [illegible] bas para agua sacadas [illegible] número 16. En nuestra casa, 1[illegible] 193.

EL LUNES 6 de Mayo, á las [illegible] tarde, se rematarán en lotes, por [illegible] una casa introductora. Seña, 20 [illegible] Comisión, 10 por ciento.—Ayerza, Seoane.

*400 ROLLOS ALAMBRE* [illegible] púas de 40 kilos. Averías. En nuestra casa, 183 Defensa 193.

EL JUEVES 9 de Mayo á las [illegible] tarde, se rematarán en lotes por orden de los señores Juan y José Devalle y por cuenta de quien corresponda y con intervención de los señores Lockwood [illegible] gentes de la Cía. Willcox, Peck [illegible] llegados en el vapor "Siamese" [illegible] Nueva York. Seña, 30 por ciento. Comisión 4 por ciento.—Ayerza, Cullen y Seoane.

*2.000 ROLLOS ALAMBRE* galvanizado, redondo números 8, 10 [illegible] de 40 kilos. Averías. En nuestra casa, Defensa 193.

EL LUNES 13 de Mayo, á las 2.30 de la tarde, se rematarán en lotes, por orden de los señores J. F. Macadam y Cía., por cuenta de quien corresponda y con intervención del señor F. H. Chevalier Boutall, de Lloyd Inglés, llegados en el vapor [illegible] Seña, 20 por ciento. Comisión, 4 por ciento. —Ayerza, Cullen y Seoane.

*250 LIOS ALMIDON RE[illegible]* con 12.500 kilos. Averías. En nuestra casa, 183 Defensa 193.

EL LUNES 6 de Mayo á las 2.30 de la tarde, se rematarán en lotes por orden de los señores Manuel Pérez y Cía., Ltda. por cuenta de quien corresponda, y con intervención de las Cías. aseguradoras, salvados [illegible] cendio en la Aduana, dique 1, muelles [illegible] Seña 20 o|o. Comisión 10 o|o.—Ayerza, Cullen y Seoane.

## HOY

A las 4 p. m.

## Muebles y Arañas

IMPORTADOS

En nuestro salón de ventas

427 SAN MARTIN 427

## NAON y BUSTILLO

## Naón & Bustillo

427 San Martín 427

#

# LEONI & BERETTA

## 531 - CORRIENTES - 531

*AVENIDA RIVADAVIA* — Lo más valioso del gran barrio Oeste. Linda, con verdadero frente á la gran avenida Rivadavia y frente mismo á la estación Ciudadela, calles pavimentadas y manzanas alambradas, ubicación ideal para la casa propia, en breve á construirse por la calle de Plaza de Mayo, con la comodidad del subterráneo y el F. C. O., cuyas monumentales obras están ya en construcción, adquirir allí un terreno es saber colocar el dinero al más alto interés. 112 lotes, saldo de los 400 lotes con frente á la gran avenida Rivadavia, adoquinada y con cordón de vereda ya construído, serán con de 8 metros de ancho. Edificación chalet é irreemplazable, frente á la estación Ciudadela: es la tierra más valiosa del barrio Oeste, la fracción tan deseada por numerosos interesados que han adquirido en nuestro remate anterior la fracción lindera y parte de ella con los conocidos terrenos de Badaracco, este solo dato evita todo comentario, remates en lo mejor y más valioso de la zona del Oeste, donde la tierra aumenta día por día, debido á los grandes factores de progreso, al ferrocarril del Oeste, según el nuevo horario, desde el 1o. de Diciembre ha aumentado notablemente sus trenes, el tranvía Anglo Argentino á Liniers llega á dos cuadras de los terrenos en venta; su ubicación frente á la misma estación Ciudadela y su gran frente á la avenida Rivadavia, adoquinada, la gran arteria que une todos los pueblos del Oeste, hacen de esta venta la más interesante y de actualidad. Venta sin base, directamente de su propietario, señor Badaracco en 80 mensualidades, sin interés. Escritura inmediata. Escribano señor José F. Buttini. Seña 2 mensualidades en el acto del remate y 2 más al retirar la libreta en nuestra casa, Corrientes 531.

EL DOMINGO 12 de Mayo, sobre los mismos terrenos. Saliendo un tren especial del Once á la 1 y 30 en punto, parando en Flores y Floresta para recoger pasajeros. Mayores informes, Corrientes 531 ó por los teléfonos. U. T. 33, avenida. C. T. 4694, Central.—Leoni y Beretta. a30

# El remate de los 550 lotes

## Base $ 10 por mes, en 60 meses

# En MARMOL

## TRANSFERIDO

## PARA EL DOMINGO 12 DE MAYO

Sirven los mismos planos y boletos.

Tren gratis de Constitución.

## Leoni & Beretta

*EN MONTE GRANDE — EL* punto más alto de la línea del Sud, 10 leguas, á dos cuadras de la estación y plaza principal. Están ubicados (8 lotes) calle General Mitre esquina General Lavalle (5 lotes calle Rivadavia y Máximo Paz. Las continuas ventas que allí se efectuan demuestran bien el aumento de valor que adquieren los terrenos en aquella inmediación. Base pesos 3.80 la vara cuadrada pudiendo su importe, mitad al contado y el resto en 30 mensualidades, sin interés. Serán terminante de vender.

EL MARTES 14 de Mayo á las 2 en nuestro salón de ventas. Seña 8 por ciento. Comisión 2 por ciento. Planos y otras datos, Corrientes 531.—Leoni y Beretta. m5

*ISLA EN EL TIGRE — EN* la sección primera con frente al arroyo Regules. Conocido por de Manuil. Cuatro hectáreas bien cultivadas á 25 minutos del Tigre. Tiene casa con dos piezas y dependencias, 800 plantas de duraznos, 200 de peras, 100 membrillos, 150 de ciruelas, 3.000 sauces, 1.000 álamos, 2.500 mimbres, naranjos, parral, etc. La proximidad al Tigre es excelente motivo para poder apreciar su verdadero valor dada su tierra apta para todo cultivo. Linda por sus costados con los señores Lagorio y Roverano. Base definitiva, $ 6.350 pudiendo $ 4.000 en hipoteca que la propiedad reconoce y que el comprador podrá tomar á su cargo sin interés hasta el 15 de Abril de 1913 abonando el excedente al contado.

EL MARTES 14 de Mayo, á las 2 de la tarde, en nuestro salón de ventas. Seña, 8 por ciento. Comisión, 5 por ciento. Por planos y otros datos, Corrientes 531.—Leoni y Beretta. m5

*SOBRE LA AVENIDA VER-*dier.—Una magnífica esquina calle Maure y Miguelettes, á media cuadra de la gran avenida Vértiz, importante centro de extensión y más allí donde toda la edificación es regia y flamante. Cuanto á la valorización no es aventurado creer que tiene que triplicarse muy en breve tiempo, de acuerdo con los adelantos que á diario se suceden. Para edificar la casa-habitación y de renta, no tiene precio. Sin base, á tanto la vara cuadrada, pagadero su importe, cuarta parte al contado y el resto á seis, doce y diez y ocho meses de plazo con el interés del 7 por ciento anual.

EL DOMINGO 12 de Mayo, á las 2 de la tarde, en el terreno. Seña, 8 por ciento. Comisión, 2 por ciento. Mayores datos y planos, en nuestra casa, Corrientes 531.—Leoni y Beretta. m4

*LA QUINTA 77 y CHACRA 6* de Necochea. Dos buenos negocios en una plaza, donde cada día hay mayor interés y aumenta de valor la tierra, venderemos 24.160,40 varas cuadradas en block de la quinta 77 y 58.503,44 varas cuadradas de la chacra 6 en block. Dista la primera fracción muy corta distancia de la estación del ferrocarril y del río, hasta donde será canalizado por las obras del puerto, dando frente al Prado Español. La segunda fracción da frente á las avenidas Eustaquio Díaz Vélez y á la macadamizada que va directa á la estación, lindando los fondos con la chacra destinada para hacer el hipódromo, estando actualmente ocupada por la exposición y feria. Hay en el terreno algunas plantaciones de frutales, tiene alambrado, etc. Base de la quinta 77, 0,75 centavos la vara cuadrada y 0,25 centavos la vara cuadrada de la chacra 6. Pagadero su importe mitad al contado y el resto á seis y doce meses de plazo con el 6 por ciento de interés anual.

EL MARTES 14 de Mayo, en nuestro salón de ventas. Seña, 5 por ciento. Comisión, 2 por ciento. Planos y otros datos, Corrientes 531.—Leoni y Beretta. m5

# Los mas valiosos terrenos del Oeste con frente a la Avda Rivadavia

## ADOQUINADO Y CON ELECTRICO DEL ANGLO

## Frente mismo al andén de la estación CIUDADELA

# 112 VALIOSOS LOTES

Sin base, en **80** meses sin interés

Son los conocidos terrenos de Badaraco.

# El Domingo 12 de Mayo

TREN GRATIS del Once á la 1.30 en punto, parando en Flores y Floresta.
Planos, CORRIENTES 531.

## LEONI & BERETTA.

*MARMOL:* 550 *LOTES A* 25 minutos de la capital con tranvía local, aguas corrientes, luz eléctrica. Terrenos ideales para edificar la casa propia para vivir permanentemente todo el año ó para la casa quinta. Rodeados de edificación material de chalets, casas, quintas que se han levantado en el breve espacio de un año. Mármol es la parte más alta de los alrededores de la capital, ubicados en una de las lomas en el centro de Lomas Temperley, Adrogué, y con más de 40 trenes diarios y más de 30 que llegan hasta Adrogué, cuya estación dista sólo 8 cuadras de Mármol. En breve serán adoquinadas sus principales calles y se prolongará el tranvía eléctrico que hoy llega hasta Temperley, dando por resultado el aumento de valor que adquirirán los terrenos en aquella inmediación. Base pesos 3.80 la vara cuadrada pudiendo su importe, mitad al contado y el resto en 30 mensualidades, sin interés. Serán terminante de vender.

EL MARTES 14 de Mayo á las 2 en nuestro salón de ventas. Seña 8 por ciento. Comisión 2 por ciento. Planos y otras datos, Corrientes 531.—Leoni y Beretta. m5

*LA QUINTA 34, EN NEGO-* cio, 69.775 varas cuadradas en block. Una sólida cerca sobre el plano de Mensura será lo suficiente para darse cuenta de la magnitud y bondad del remate, su ubicación bien estratégica se presta para hacer una subdivisión de la fracción en venta, en la seguridad plena de obtener el máximum del interés al capital invertido. Allí es donde más se acentúa la valorización con frente al gran bulevar adoquinado y muy próximo á la estación del ferrocarril. El gran puerto de aguas mansísimas playa, sus amplias calles, el pedregoso naval y otros muchos conocidos é importantes, asegura en alza el valor de estas tierras, comprando la vara cuadrada (á 11 centavos) pudiendo su importe mitad al contado y el resto en 3 años de plazo con el 7 por ciento anual.

EL MARTES 14 de Mayo, á las 2 de la tarde, en nuestro salón de ventas. Seña, 8 por ciento. Comisión, 2 por ciento. Otros datos en nuestra casa, Corrientes 531.—Leoni y Beretta. m5

*CHACRA — 8 CHA-* cra, con construcción de primera, frente á las comodidades, calles adoquinadas, se pueden comprar con pequeño desembolso, lo que no pase de al- oportunidad única, jamás tarán de esta clase de condiciones tan ventajosas, Leoni y Beretta, propietarios de la plaza, pagadero en 3 años de plazo con el 7 por ciento anual. Base $ 10 por mes el lote. Venta con la base de $ 10 pesos por mes el lote durante 50 meses, sin interés. Seña 2 meses en el acto del remate, 2 más al retirar la libreta y escritura definitiva cuando el comprador lo crea conveniente ante el escribano señor Manuel S. Vallejos, calle Rivadavia 549. Posesión inmediata.

EL DOMINGO 12 de Mayo. Tren gratis de Constitución á la 1.30 en punto. Mayores informes y planos, Corrientes 531.—Leoni y Beretta. m6

# Adolfo Bullrich & Cía.

CAMPOS

*El Establecimiento LAS MOS-*tazas, en Olavarría. Arrendamiento en remate de 2.134 hectáreas, 94 áreas y 94 centiáreas de campo especial para agricultura ó ganadería, que forman parte del establecimiento Las Mostazas, en el partido de Olavarría, distante 20 cuadras de la estación Recalde, ocho de Iturregui y una legua de Maipú, todas del ferrocarril Sud. Cruzado por los ramales de General Alvear á Pigüé y á La Madrid, respectivamente. Campo de primer orden con una capa de 40 á 80 centímetros de tierra negra, con aguas abundantes y de primera calidad entre los 2 y 8 métros con pastos naturales, algo de trébol y demás gramíllas propias de la zona. Ubicado en una región de brillante porvenir por las clases de sus tierras que se prestan para todos los cultivos y por las nuevas líneas férreas con que cuenta para el transporte de sus productos á los mercados de consumo y puertos de exportación. En tres lotes de 1.114, 2.947 y 4.083 hectáreas con 15 base de $ 7 la hectárea al año por el término de cuatro años, pagadero por semestres anticipados.

EL MARTES 7 de Mayo, á las 3.30 de la tarde, en nuestra casa, Florida 269 y 273. Linda por el NE. con Mercedes S. de González, R. y D. Fernández Blanca, por el NO. con Salvador M. del Carril, al SO. con Tomás Iturregui y J. Maple y al SE. con S. Sproat y E. Salvatierra. El que resulte arrendatario deberá entregar una garantía personal ó en efectivo á satisfacción de los propietarios. Posesión inmediata. Para visitarlo conviene hacerlo por la estación Recalde, donde á la llegada del tren de Buenos Aires se hallará el carruaje del establecimiento. En el acto del remate exigiremos el 5 por ciento de seña y el 2 por ciento de nuestra comisión sobre el total de la operación.—Adolfo Bullrich y Cía.

*JUDICIAL — LA RECON-*quista, en Ayacucho.—Este conocido establecimiento que comprende una superficie total de 1.548 hectáreas, 44 áreas y 69 centiáreas, dentro del ejido del pueblo de Ayacucho. Está cruzado por la línea del ferrocarril del Sud y por el arroyo Tandileofú. La constituyen las chacras designadas en el plano oficial con los números 103, 104, 105, 106, 107, 108, 123, 122, 121, 124, 125, 126, 143, 144, 145, 146, 147, 148, 149, 150, 151, 152, 153, 154, 155, 156, 157, 158, 159, 160 y 161, que en conjunto lindan con los señores herederos de Agustín Olariaga, A. Arosteguí, Angel Leanes y con las chacras 65 al 70, 102 y 127, 109, 115 al 120. En un solo lote con todo lo en ello edificado, plantado y adherido al suelo, con la base de $ 282.381.10 moneda nacional.

EL MARTES 7 de Mayo, á las 3 de la tarde, en nuestra casa, Florida 269 y 273, por orden del señor juez de primera instancia doctor don R. Naveira, en el juicio ejecutivo seguido por los señores Segundo Fernández y Cía., contra José G. Querejeta, cuyo expediente tramita por ante la secretaría á cargo del doctor D. Armando Laspiur, donde los interesados pueden acudir por informes. Al comprador se exigirá el 8 por ciento á cuenta de precio el 2 por ciento de nuestra comisión. Planos en nuestra casa.—Adolfo Bullrich y Cía. m3

*PIRIAPOLIS. LA GRAN ciu-*dad balnearia del Atlántico—A sólo 3 horas de Montevideo. A una noche de viaje de Buenos Aires. El sitio más atrayente de la costa uruguaya, con su puerto propio, una soberbia playa, extensa, suave y segura, con hermosos derros cubiertos de vegetación, parques, bosques, arboledas y tres fuentes de aguas minerales. Gran hotel con capacidad para 200 personas, inaugurado en 1911, escuela pública, rambla de 50 cuadras de largo (construyéndose). Calles y gran avenida central; de 90 cuadras flanqueada por doble fila de árboles. Es la síntesis de una labor de 22 años, que su propietario los ha dedicado á aumentar los atractivos que la naturaleza ha reunido allí tan pródigamente. El mar, la montaña y el bosque ofrecen encantos imponderables y es fácil imaginar la influencia que sobre la salud ejercen los tres elementos combinados. Construir allí la residencia veraniega es realizar el ideal de la vida; es asegurar la salud y el bienestar de la familia. En esa nueva ciudad, única por su topografía y bellezas naturales, van á venderse los primeros 1.500 lotes de terreno. La venta se efectuará en remate público en nuestra casa, Florida 269 y 273, Buenos Aires.

EL MIERCOLES 8 de Mayo, á las 3 de la tarde, continuando por la noche á las 9 p. m. Se realizará sin base, para vender por el precio que ofrezcan, sin restricción alguna. El pago se hará 10 por ciento al contado y el resto en cinco anualidades vencidas sin interés. Los que comprueben haber invertido dentro del año de la compra la suma de $ 1.000 m|n. por cada solar adquirido, se les eximirá del pago de la última anualidad. Quedan excluídos de este privilegio, los lotes sobre la Rambla de los Argentinos. Los que paguen el total al contado, 20 por ciento de descuento. Tenemos folletos, planos, vistas panorámicas y cuantos detalles deseen conocer los interesados. Al efecto pueden ocurrir á nuestra casa. Comisión 2 o|o á cargo de los compradores.—Adolfo Bullrich y Cía.

*LAS TIERRAS de RIO BAM-*ba.—El saldo de las 35.000 hectáreas sobre la estación Río Bamba, entre las de Curapaligüe y Gavilán, cuya primer venta realizamos en Diciembre ppdo. El segundo remate en las mismas condiciones del anterior se efectuará en el próximo mes de Junio. Oportunamente fijaremos fecha y ampliaremos los detalles.—Adolfo Bullrich y Cía. v6

*LOS CAMPOS DE Chañarcl* en San Luis, lindando con la colonia Martín de Loyola. A siete leguas de las estaciones La Gama y la Unión, F. C. O., (ramal á Bagual). 6.348 hectáreas que forman parte del lote VII de la sección 17. En 5 lotes de 1.256 hectáreas, 90 áreas y 71 centiáreas, á 1.324 hectáreas, 84 áreas y 17 centiáreas, uno de ellos cruzado por el camino que va de la colonia Martín de Loyola á la de Cochinguinga. Base de venta, 35 pesos la hectárea, á pagar mitad al contado, cuarta parte á seis meses y cuarta parte á un año de plazo, sin interés.

EL LUNES 20 de Mayo á las 3.30 de la tarde, en nuestra casa, Florida 269 y 273. Los interesados en ir á inspeccionar pueden hacerlo por estación La Unión, F. C. O., dirigiéndose á la casa de comercio del señor Juan C. Finochietto, quien proporcionará medios para revisarlas. Planos pueden solicitarse por correo ó personalmente en nuestra casa.—Adolfo Bullrich y Cía. a30

*UN GRAN TERRENO — EN* barrio moderno que se embellece día á día con nuevas construcciones. A cuatro cuadras de la Avenida Rivadavia, á igual distancia del Parque Centenario, con varias líneas de tranvía y á sólo doce cuadras de la plaza y estación Once de Septiembre. Calle Potosí entre Gascón y Rawson, con adoquinado pago al frente. Mide 22.54 varas de frente al Norte, por 3.300 varas de fondo en el costado Este y 72.11 varas en el costado Oeste, teniendo 22.55 varas en el contrafrente. Se presta admirablemente para subdividir ó construir allí una gran construcción de renta, depósito, corralón, fábrica y cuanta industria requiera terreno amplio y ubicación central. Son en total 1084.84 varas cuadradas que se rematarán en un lote con la fuerte base de $ 4 pesos la vara cuadrada á pagar mitad al contado y mitad á un año de plazo con garantía hipotecaria y 7 por ciento de interés anual.

EL VIERNES 17 de Mayo, á las 3 de la tarde, en nuestra casa, Florida 269 y 273. Exigiremos el 8 por ciento á cuenta y el 2 por ciento de nuestra comisión.—Adolfo Bullrich y Cía. m4

*ARRENDAMIENTO DE "LA* Montonera", en el Pilar, de 2.290 hectáreas, 73 áreas y 43 centiáreas de campo fiquisimo para agricultura ó ganadería que forman parte del establecimiento "La Montonera" en el partido del Pilar, distante 3 cuadras de la estación Empalme, del F. C. Central Buenos Aires (tranvía Rural), 30 cuadras de Pilar F. C. P. y 35 de Cardales, F. C. C. A. Tierras fértiles, aptas para todos los destinos, inmejorables para quintas, huertas, granjas, tambos é invernadas, por su inmejorable calidad y por su proximidad á la capital y estaciones de embarque, siendo de notar que la producción que se cargue en la estación Empalme entra, directamente al mercado de Abasto, con el estimable ahorro de tiempo y conservación del producto. Arrendamiento en 18 lotes de 26 á 400 hectáreas, con bases que varían entre 18 y 45 pesos moneda nacional la hectárea al año, por el término de cuatro años, pagadero por semestres anticipados.

EL JUEVES 23 de Mayo, á las 3 de la tarde, en nuestra casa, Florida 269 y 273. Las fracciones en arrendamiento lindan con el río Luján, y señores Carabassa, Paulo, Ibarra, Juan Apendino, José Basilio, Aguilar, Ponce, Cisneros Alvarez, Larreu, Rosa Lencina, Juan Burgueño, Echegoyen, Pedro A. Costa, Kiguc, Collazo, viuda de Colleti, Elichart y Arroyo Coitiño, comprendido este último varios lotes, así como el F. C. Córdoba y Rosario y los caminos á Campana, estación Empalme y Pilar. Todos los lotes tienen salida á los caminos mencionados, owando en su mayoría alambrados y existiendo en muchos de ellos mejoras consistentes en poblaciones, montes, tambos, etc. El que resulte arrendatario deberá presentar una fianza personal ó en efectivo á satisfacción de los propietarios. En el acto del remate exigiremos el 5 por ciento de seña que se descontará al retirarse el primer semestre y el 2 por ciento de nuestra comisión sobre el total de la operación. Planos con detalles completos pueden solicitarse por correo ó personalmente, en nuestra casa, Florida 269 y 273, Buenos Aires.—Adolfo Bullrich y Cía. m4

### ANIMALES - FERIAS

2.000 *NOVILLOS Y VACAS*, en Chascomús. 2.000 cabezas vacunas quemestizo Durham y 500 ovejas de consumo, en nuestro 29o. remate-feria de hacienda vacuna en Chascomús, F. C. S., de acuerdo con el siguiente detalle:

| | |
|---|---|
| 750 | novillos de 3 y 4 años, buena clase, gordos y carne gorda. |
| 1.000 | novillos de 1 1|2, 2 y 2 1|2 años, buena clase y buen estado, invernada. |
| 250 | vacas y vaquillonas gordas y carne gorda, y buen estado invernada. |

SE REMATARAN

EL LUNES 6 de Mayo, á las 12 m., en las instalaciones de la Sociedad Rural, de Chascomús, F. C. S. Los concurrentes de esta capital tienen tren de Constitución el mismo día á las 7.10 a. m. Por pedidos de local y otros informes, á nuestro representante en Chascomús señor Guillermo Mc. Innes ó á nuestra casa, Florida 269 y 273.—Adolfo Bullrich y Cía. mi

*YEGUARIZOS EN CAMPA-*na. 250 piezas yeguarizos, existentes en el establecimiento La Josefa. Distante 20 cuadras de la estación Campana, ferrocarril Central Argentino, propiedad de los señores Félix y Jacinto Fernández, de acuerdo con el siguiente detalle:

80 yeguas Percheronas y 8 potrillos al pie.
32 yeguas Shire y 17 potrillos al pie.
18 yeguas Anglonormando.
20 yeguas Hackney.
50 potros Percherón, Shire y Anglonormando.
1 padrillo Hackney de pedigree (Trousdale Urquiza Hermanos).
1 padrillo Shire (importado).
3 padrillos Percherones, incluso 1 importado.

Se rematarán.

EL LUNES 6 de Mayo, á la 1 p. m., en el mismo establecimiento y con las haciendas á la vista. Los concurrentes de esta capital tienen tren del Retiro (Este), á las 8.40 a. m. Los concurrentes que lo hagan por la estación Capilla (F. C. C. A.) hallarán coches en dicha estación, para conducirlos al establecimiento. Comisión 5 por ciento á cargo del comprador.—Adolfo Bullrich y Cía.

*FERIA DE YEGUARIZOS en* Chascomús. 2o. remate feria de yeguarizos en Chascomús, F. C. S. en las instalaciones de la Sociedad Rural.

EL SABADO 18 de Mayo á las 12 m. Pedidos de local y otros informes á nuestra casa Florida 269 y 273, ó á nuestro representante en Chascomús señor Guillermo Mc. Innes. Oportunamente detalles completos.—Adolfo Bullrich y Cía. a26

*YUNTAS HACKNEY — Cua-*tro yuntas de caballos y padrillos Hackney puros y Hackney Poney procedentes de la cabaña 19 de Agosto, del señor Vicente Peralta Alvear (hijo). Guarniciones para caballo y yunta de otra procedencia. Se rematarán.

EL MARTES 7 de Mayo, á las 2.30 de la tarde, en nuestra casa, San Martín 254. —Adolfo Bullrich y Cía. m2

**Los planteles Durham puros por cruza de "La Belén" y "Las Barrancas".**

4.000 *CABEZAS VACUNAS* Durham, puras por mestización, que forman los planteles del establecimiento, de los que descienden los reputados toros puros por cruza, que se venden anualmente, de acuerdo con el siguiente detalle:

1.000 vacas y
1.000 terneros machos y hembras.
1.000 vaquillonas servidas por los padres de la casa.
500 vaquillonas de 2 años servidas.
500 vaquillonas de año.

La venta se realizará los días

MARTES 14, MIERCOLES 15 y JUEVES 16 de Mayo, á las 12 del día, en las instalaciones de la cabaña en Lezama, F. C. S., con las haciendas á la vista y clasificadas en lotes de 20 animales con opción. Los días de remate saldrán á las 8 a. m. de la estación Constitución, trenes especiales para Lezama, los que llevarán coches-restaurants en los que podrán almorzar los concurrentes. Los que deseen pernoctar en Lezama podrán hacerlo, pues al efecto permanecerán en dicha localidad durante los días de remate, dos coches-dormitorios y uno restaurant. Cada pasajero deberá viajar con su correspondiente boleto, y los que pernocten en Lezama abonarán las comodidades que soliciten. De Bahía Blanca sale la víspera á las 12.10 p. m. pasa por Tres Arroyos á las 5.05 p. m. por Tandil á las 9.25 p. m. por Las Flores á las 2.15 a. m. y llega á Altamirano á las 5.05 a. m. donde pueden esperar el tren especial que sale de Buenos Aires á las 8 a. m. y pasará por ese punto á las 10 a. m. más ó menos. Necochea, hay tren la víspera á las 6.05 p. m. que pasa por Lobería á las 7.02 p. m. por Ayacucho á las 11.25 p. m. por Maipú á las 1.05 a. m. y llega á Lezama á las 4.18 a. m. Las ventas no se suspenderán por mal tiempo. Los interesados en revisar las haciendas pueden hacerlo desde ahora, dirigiéndose al encargado del establecimiento en Lezama, quien facilitará los medios de realizarlo. Prospectos con detalles completos y catálogos de los planteles de pedigree, pueden solicitarse por correo ó personalmente en nuestra casa, Florida 269 y 273, Buenos Aires ó sucursales. Comisión, 4 por ciento á cargo de los compradores.—Adolfo Bullrich y Cía. v29

1.300 *NOVILLOS TIPO FRI-*gorífico y 7.000 lanares, en Quequén.—Haciendas de muy buena clase y estado, siendo la vacuna de alta mestización Durham, el lanar Lincoln definido y puro por cruza. Incluso un plantel, y yeguarizo de tiro liviano, existentes en el establecimiento La Merced, distante 1 1|2 legua de la estación Quequén, F. C. S., ramal de Ayacucho á Necochea.

DETALLE

| | |
|---|---|
| 1.300 | novillos de 3 y 4 años, tipo frigorífico, á media preparación. |
| 4.000 | ovejas Lincoln, puras por cruzamiento. |
| 3.000 | ovejas Lincoln de primera calidad. |
| 200 | ovejas Lincoln de plantel. |
| 60 | potros. |
| 2 | manadas de tiro liviano. |
| 1 | padrillo Hackney puro. |

Se rematarán

EL DOMINGO 19 de Mayo, á la 1 p. m., en el mismo establecimiento, después de un almuerzo campestre, con las haciendas á la vista y debidamente clasificadas en lotes. Los interesados que deseen revisarlas, pueden hacerlo desde ya, dirigiéndose al encargado del establecimiento, Sebastián Salvatierra. Los concurrentes de esta capital tienen tren en Constitución la víspera á las 8 p. m., que llega á Quequén á las 9.50 a.m. De Necochea hay tren el día del remate, á las 7.50 a. m. Los concurrentes de Ayacucho tienen tren el mismo día á las 5.05 a. m., que pasa por Balcarce á las 7.17 y por Lobería á las 8.48. De Tandil sale tren la víspera á las 6.05 p. m. que llega á Ayacucho á las 11.10 p. m. donde pueden esperar el tren que va de Buenos Aires y pasa á las 5.05. De Bahía Blanca, sale tren la víspera á las 10.25 a. m., pasa por Derrego á las 12.37 p. m. y llega á Tres Arroyos á las 3.02 p. m., de donde sale m. á las 3.15 p. m. para llegar á Lobería á las 8.53 p. m., donde podrán pernoctar y tomar el tren que sale á las 8.48 del domingo para Quequén. En Quequén habrá coches para conducir á los interesados al establecimiento. Comisión, 4 o|o, á cargo de los compradores.—Adolfo Bullrich y Cía. m5

*EL JUEVES 9 DE MAYO Y* los jueves subsiguientes. En nuestro local de ventas, Bolívar 160. Remataremos: 20 percherones garantidos de tiro, procedentes del establecimiento "La Lorja", en Bolívar, (Córdoba) F. C. P. Varias yuntas de tiro perfectamente adiestradas de los establecimientos de los señores Lamarca hermanos, en la estación San José (F. C. S.) 30 potros pesado y liviano de la misma procedencia de los anteriores. Cupés con llantas de goma, guarniciones y libreas. De la conocida marca "Guerrero", varias yuntas de tiro. Un buen lote de potros pesado y liviano procedentes de los establecimientos de los señores Rodrigues hermanos en Tuyú, 10 potros (percherón y Anglo-normando). Oportunamente detalles. Más datos á nuestro escritorio.—Baltar y Olivera. v9

## Rivero y Viale

*FERIA RURAL PERMANEN-*te los días 1o. y 16 de cada mes invariablemente en el Saladillo, F. C. S. 311o. remate-feria de haciendas en general.

EL JUEVES 16 de Mayo, á la 1 de la tarde, efectuaremos como de costumbre nuestro remate-feria con las haciendas que se nos consignen. Oportunamente publicaremos el detalle. Por pedidos de local á nuestros escritorios en Saladillo, F. C. S. ó en Buenos Aires, Rivadavia 82. m6

# CROHARÉ SOURROILLE & Cía.

# En PILAR

Sigue la venta particular, en 80 mensualidades, sin interés. En nuestro escritorio.

# RECONQUISTA 432

## CROHARÉ SOURROILLE & Cía.

## Croharé, Sourrouille y Cía.

Sucesores de B. Alchourrón y Hnos.

500 *NOVILLOS Y VACAS*, habiendo lotes de 3 1|2 años á medio engorde. 80o. remate-feria en General Belgrano, F. C. S.

EL MIERCOLES 15 de Mayo, á las 12 m. Pedidos de local, al señor Carlos Patruchi ó á nuestra casa, Reconquista 432, Buenos Aires.—Croharé, Sourrouille y Cía. m4

1.500 *NOVILLOS DE 2 1|2 y* 3 1|2 años, buen tipo frigorífico, en muy buen estado. Remate especial de novillos, sobre la estación Vicente Casares (F. C. Sud), partido de Cañuelas.

EL DOMINGO 12 de Mayo, á la 1.30 de la tarde, en el establecimiento La Campana, del señor Nicolás A. Mihanovich.

DETALLE

| | |
|---|---|
| 800 | novillos 3 1|2 y 4 años, buenos mestizos Durham, en muy buen estado habiendo una parte carne gorda. |
| 200 | novillos 3 1|2 años, buen estado invernada. |
| 150 | novillos 2 1|2 años, buen estado invernada. |
| 800 | novillos 2 1|2 años, buen estado, invernada, bien desarrollados. |
| 50 | vacas gordas. |

NOTAS — Las haciendas se venderán en lotes. El tren sale de Constitución el día del remate á las 12.06 del día. Seña, 10 por ciento. Comisión, 4 por ciento á cargo del comprador. Datos á nuestra casa, Reconquista 432, Buenos Aires.—Croharé, Sourrouille y Cía. m5

*JUDICIAL — 2 HERMOSAS* casas á 80 metros de la estación Victoria F. C. C. A. Una con frente á la avenida R. Santamarina (adoquinada), con 5 habitaciones, galpón, 2 cocinas, etc. Edificación moderna en muy buen estado. Terreno de 337.67 mts. Base pesos 3.000 m|n. La otra en terreno de 262. 67 mts., con frente á la calle Obreros, linda por los fondos con la anterior; 4 habitaciones, 2 cocinas, etc. Base pesos 2.000 m|n.

Un solar en Pergamino F. C. C. A. á 8 cuadras de la estación. Sección 5a. Mide 34.62x35,24 mts. Base pesos 400 m|n.

EL JUEVES 9 de Mayo á las 3 p. m. en nuestra casa. Orden del señor juez de 1ra. instancia Dr. Aurelino Gigena en autos de los menores Delfina y Carlos Terribile y Cendoya, contra doña Margarita Moscatelli de Terribile. Seña 8 o|o. Comisión 2 o|o al comprador y vendedor. Más datos á nuestra casa. Reconquista 432. Buenos Aires.—Croharé Sourrouille y Cía. m5

## Cousillas y Sánchez

# 1620 novillos
# 250 vacas y vaquillonas gordas
# 400 lanares
# 10 yeguarizos

130. *REMATE FERIA EN GE-*neral Belgrano, F. C. S.

EL VIERNES 10 de Mayo de 1912, á las 12.30 de la tarde, en el local de la sociedad Rural.

DETALLE

| | |
|---|---|
| 400 | novillos 3 y 4 años, especiales en clase y muy preparados, una sola marca. |
| 200 | id, 2 y 3 años, gran clase y estado. |
| 200 | id, 2 1|2 y 3 años, id id id. |
| 200 | id, 2 1|2 y 3 años, id id id. |
| 100 | 2 y 1|2 años, id id id. |
| 100 | 2 y 1|2 años, id id id. |
| 150 | id 2 1|2 y 3 años, buena clase y estado. |
| 50 | id, 2 1|2 años, especial en clase y estado. |
| 200 | id, 1 y 1 1|2 años, muy buena clase. |
| 20 | id id id id id id. |
| 200 | vacas gordas en lotes. |
| 50 | vaquillonas gordas. |
| 400 | capones y ovejas gordas. |
| 10 | potros tiro pesado. |
| 1 | caballo de silla, á prueba para paseo. |

NOTA—No se suspenderá aunque llueva. Comisión: vacunos y lanar 2 o|o á cada parte, yeguarizo 3 o|o cada parte. Informes y demás datos á nuestro escritorio, en General Belgrano; U. T. 47.—Cousillas y Sánchez. v9

## Patricio Rosas

3.000 *NOVILLOS Y VACAS* —Liquidación total de las haciendas del señor Santiago Griffin, á 1 legua de la estación Lapincette, ramal de Chacabuco á Germania, F. C. P.

EL JUEVES 9 de Mayo á la 1.30 p. m. 500 novillos de 2 años, muy buena clase, tipo frigorífico, c. gorda.
300 novillos de 2 1|2 años, muy buena clase, tipo frig. c. gorda.
200 novillos 2 1|2 y 3 años, muy buena clase, muy b. estado.
100 novillos 3 1|2 y 4 años, tipo frig., c. gorda y gordos.
300 novillos 3 años, tipo frig., b. estado, una marca.
150 novillos 2 1|2 años, tipo frig. b. estado, c. gorda.
100 novillos 2 1|2 años, tipo frig., mochos, b. estado.
350 novillos 2 años, tipo frig., mochos, b. estado, una marca.
200 novillos 2 1|2 años, tipo frig., buen estado.
150 novillos 1 1|2 años, b. clase y estado.
150 novillos 2 años, id id id id.
300 vacas y vaquillonas c. g. y gordas, 1 marca, alta mestización.
180 novillos 3 1|2 años, mestizos, tipo frigorífico, b. estado.

El remate se efectuará sobre la misma estación Lapiacette, donde se arribarán las haciendas.

Los interesados de Buenos Aires y trayecto que deseen asistir al remate, tomarán el tren que sale de Retiro á las 6.30 a. m.

Los de afuera, deben desembarcar en Junín, donde encontrarán coches en el hotel Buenos Aires, que los llevará al remate.

Todos deben regresar en carruajes á pernoctar y tomar el tren en Junín, que dista 8 leguas de Lapiacette.

El 4 o.o de comisión es á cargo de los compradores. Por datos, á mi escritorio en Junín, F. C. P. m1

## Adolfo J. Paz

Consignatario de haciendas y frutos. Avenida de Mayo 680

6.000 *CAPONES LINCOLN*, 1 dientes, año, 2.000 ovejas gordas, consumo ó invernada, 200 novillos y vacas. En Coronel Vidal (F. C. S.), 83o. remate-feria

EL DOMINGO 12 de Mayo, en mis instalaciones al pie de la estación. Informes en Coronel Vidal, casa del señor H. S. Martifena. v11

## Agustín S. Gamba y Cía.

*EL MARTES 7 DE MAYO*, á las 2 p. m. en nuestra casa. Belgrano 2844, remataremos m5

30 *POTROS PESADO, ESPE-*ciales, de muy buen origen y marca varias procedencias, entre los cuales hay algunos muy recomendables, remataremos

EL MARTES 7 á las 2 p. m. m5

15 *POTROS LIVIANO, DE* buen origen y marca, procedentes del Saladillo, remataremos

EL MARTES 7, á las 2 p. m. m5

80 *CABALLOS DE TIRO Y* silla, de varias procedencias, entre los cuales hay algunos muy recomendables, para carros y chatas, remataremos

EL MARTES 7 á las 2 p. m. m5

50 *YEGUAS VARIOS TIPOS* y demás que no se detallan, remataremos.

EL MARTES 7 á las 2 p. m.—Agustín S. Gamba.

## Manuel Castellar

*CAMPO EN EL AZUL* — 425 hectáreas de muy buen campo, apto para ganadería ó agricultura, situado en el partido del Azul á sólo 5 leguas de dicha ciudad. Campo denominado La Gracia de abundante tierra vegetal y poblado de pastos finos. Venta por división de condominio, en un solo lote, con la ínfima base de pesos 200 la hectárea.

EL MIERCOLES 15 de Mayo á la 1 de la tarde en mi local de ferias del Azul, antes de dar principio el remate feria de haciendas que efectuaré ese día, remataré por cuenta y orden de sus dueños, ocl. la base de 100 pesos la hectárea el campo mencionado, cuyos linderos, son los siguientes: al NE. con Irene Navas, al NO. Emilio G. Weigel; al SE., Matías E. Lavao y al SO., herederos de Ortolena. Seña 10 o|o en el acto de la venta. Comisión 2 o|o al comprador. Por carteles con planos ó otros informes, dirigirse á mis escritorios del Azul ó capital 25 de Mayo 248.—Manuel Castellar. v14m.

*EN LAPRIDA — 86 REMATE* feria en mis instalaciones.

EL DOMINGO 12 de Mayo. Oportunamente detalles.—Manuel Castellar. v14m.

*EN EL AZUL — 325 REMATE* feria en mis instalaciones.

EL MIERCOLES 15 de Mayo. Oportunamente detalles.—Manuel Castellar. v14

## García Piñeiro y Cía.

350. *REMATE-LIQUIDACION* de haciendas en Lincoln

EL MARTES 7 de Mayo, á la 1 de la tarde, en el local de la Sociedad Rural, remataremos las haciendas cuyo detalle es el siguiente:

150 vacas gordas.
100 " muy gordas.
20 " con 20 terneros.
120 vaquillonas gordas.
50 novillos y toruños gordos.
75 " de 2 años gordos.
100 terneros mamones muy gordos.
20 bueyes gordos.
30 potrancas y potros de tiro pesado.
25 potros de tiro liviano

CASA FUNDADA EN 1879
537—B. MITRE—537

CASAS

*ESPLENDIDA CASA DE 11* habitaciones y terreno contiguo, con 478 v. c. Base $ 27.000 inclusive 11.500 débiles. Dándose $ más $ 15.000 en hipoteca al 7 o/o y lo que exceda al contado. Acevedo 1440/48. Próxima á las avenidas Canning, Córdoba y Santa Fe. Situación ventajosa. Barrio progresista y de edificación moderna. Frente elegante con 5 balcones y celosías. Aflojando, vereda, zaguán y patios de mosaico y mármol. Galerías con columnas de hierro en toda su extensión. Lucen sala, antesala, escritorio independiente, 5 dormitorios, comedor, con estufa y sótano, empapelados, cielos rasos de yeso algunos decorados, pisos de tea, gas y campanillas eléctricas, baño con w. c., 2 piezas de servicio, cocina á gas, económica y de hornallas, artísticos jardines, pozo semisurgente con molino propio y cañerías en todas partes. El terreno contiguo, que se vende separado, tiene vereda de mosaico y está cercado de pared. Dimensiones especiales para construir una hermosa vivienda y garage. Mide 14.55 por 42.70. Base $ 18 v. c., 1/2 á plazos de 1 á 3 años al 7 o/o. Hay en el terreno árboles frutales y 3 gallineros con divisiones de alambre para criadero de aves, todo lo cual entra en la venta. Visitas. Eléctricos 64, 65, 68 y Larroque. Más datos, B. Mitre 537.—RISSO PATRON y Cía.
EL DGO. 13 de Mayo á las 2 1/2. m6

*CASA MODERNA Y 5 departamentos* de familia. Colombres 853/55. A 100 metros de las Avdas. Independencia y Rioseco, con pavimentos, arboledas y eléctricos. Barrio de elegantes construcciones. Mide 19 por 49. Base, $6.000 $. Produce $ 55. Edificio sólido y perfectamente distribuido. Frente de estilo y vereda de mosaico. Comprende: casa de familia, con sala, 3 habitaciones, baño, cocina y w. c.; 4 departamentos, con 2 espaciosas piezas y entrada independiente; 1 departamento más de 2 habitaciones que puede ampliarse á 4 comunicándola con la administración. Todas tienen espaciosos patios de mosaico, cielos rasos de yeso, pisos de tea, puertas vidrieras, umbrales de mármol, cañerías de gas y demás comodidades. Más datos, B. Mitre 537 ó en RISSO PATRON y Cía.
EL DGO. 12 de Mayo, á las 2 1/2. m8

*CASA NUEVA DE FAMILIA* —Manuela 1743/45/47. A pocos metros de la Av. Canning, plaza y mercado Guemes é iglesia del Espíritu Santo. Mide 10 por 32. Base, $ 26.000. Construida á todo costo con materiales de primera clase y preparada para altos. La casa de familia consta de 3 salas, escritorio al frente, vestíbulo de vidrios, 3 dormitorios, comedor, otro dormitorio, baño con revestimiento de mayólica, 2 piezas de servicio, cocina económica y á gas, motor eléctrico, w. c. terraza, lavadero cubierto de cristales, mármoles, cielos rasos yeso, pisos de tea, carpintería de cedro y demás detalles de las viviendas modernas. A más 1 gran subsuelo de todo lo edificado, formando 2 locales para negocio, uno de ellos con risies y horno, teniendo sus entradas independientes, lo que da una triple renta: otros 130 $ mensuales por cada uno. Visitese. Más datos, B. Mitre 537.—RISSO PATRON y Cía.
EL DGO. 12 de Mayo á las 3. m5

*CASA COMODA Y BIEN SI-* tuada, Gallo 559. A pocos mts. de la avenida Corrientes y Mercado de Abasto. Edificio recién construído, con frente imitación piedra, y de dos mayólicas. Mosaicos, cielos rasos de yeso decorados, carpintería general de cedro y pisos de tea. Mide 10 por 29. Base $ 35.000 á plazos. Se compone de vestíbulo con vidrios inglesos, sala, 3 dormitorios, comedor, baño con w. c. y revestimientos, 1 pieza grande para servicio, despensa, cocina, excusado, patios, pileta, cloacas y gas. Más datos, B. Mitre 537.—RISSO PATRON y Cía.
EL DGO. 12 de Mayo á las 2 1/2. m5

*EN BELGRANO — A 100 me-* tros de la Estación Colegiales F. C. R. y del tranvía eléctrico, Lujos, casa. Olleros 2950. Base $ 27.000 á 5 años de plazo y 7 o/o de interés. Mide 10x25. Edificio sólido y bien construído, preparado para altos. Hermosa verja con jardín. Frente imitación piedra con dos balcones. Distribución: amplio hall, sala, 3 dormitorios, comedor, baño completo, cocina con económica, dos piezas altas, una gran estufa y otra de servicio, pisos de tea, vestíbulo con mármoles, mosaicos y vidrios ingleses, tres dormitorios, comedor, sala, amplia cocina, 2 piezas, galerías con cielos rasos decorados celosías en toda la casa, pisos pino tea, pozo semisurgente de agua inagotable, con molino y pileta. Su ubicación especial le exime de todo alegio. Visítese de 9 á 11 de la mañana. Más datos, B. Mitre 537. (Sección Belgrano.)—RISSO PATRON y Cía.
EL DOMINGO 12 de Mayo á las 4. m8

*CASA EN FLORESTA — A* 100 mts. de la avenida Rivadavia é igual distancia de Pcias. Unidas, las dos con tranvías eléctricos de doble vía. Rafaela 3565 entre Baradero y Ensenada. Base $ 9.000 $ á largos plazos. Su edificio se compone de sala, 3 dormitorios, baño, pieza para servicio, cocina, w. c., pisos de tea, galería de cristal, mosaicos y demás comodidades. Reconoce una hipoteca de $ 12.500 que se paga en 15 años á razón de 122 $ mensuales, lo que hace que se pueda adquirir esta propiedad con solo un pequeño desembolso. Más datos, B. Mitre 537.—RISSO PATRON y Cía.
EL DGO. 12 de Mayo á las 4. m8

*ENTRE PALERMO Y BEL-* grano. Dos casas de renta. Dorrego 2687 y 2697. Base, 14.200 cada una. Después detalles. Más datos, B. Mitre 537 (Sección Belgrano).—RISSO-PATRON y Cía.
EL DOMINGO 19 de Mayo á las 4. v11

*PARA ESPECULADORES* Casa en Belgrano, calle Vidal 2565. Base $ 8.038 que se pagará en cuotas de $ 107.04 mensual entre amortizaciones é intereses y en 85 meses: el excedente al contado, Mide 10x50. Su edificio antiguo se presta para refaccionarlo y hacer una casa moderna. Consta de sala al frente, 3 habitaciones, cocina, etc. Dista 30 metros de la avenida Monroe y 200 de Cabildo. En barrio de familias y de gran adelanto. Datos B. Mitre 537. (Sección Belgrano).—RISSO PATRON y Cía.
EL DOMINGO 12 de Mayo á las 3 1/2. m8

*EN BELGRANO—A 100 me-* tros de Cabildo. Casa, calle Chacarita 2562, adoquinada. Base $.000. 5 grandes piazos. Mide 10x55. Después detalles. Más datos, B. Mitre 537 (Sección Belgrano).—RISSO-PATRON y Cía.
EL DOMINGO 19 de Mayo á las 3 1/2. v11

*2 PROPIEDADES EN FLO-* resta. Camarones 2965 y 69 entre Nasca y Argerich. Bases $ 14.000 y 6.000 $. Miden 8.23 vs. por 66.97. Edificio de la No. 2965: Se compone de sala, 2 dormitorios, comedor, cuarto de baño con calefacción, cocina, 2 piezas para servicio, galería mosaicos, carpintería y celosías de cedro, árboles frutales, etc. La No. 2969 consta de 5 piezas grandes, cocina, w. c., galería mosaicos, galpón, árboles frutales, etc. Están á un paso de la avenida Nazca con tranvía proyectado. Más datos, B. Mitre 537.—RISSO-PATRON y Cía.
EL DGO. 12 de Mayo á las 3. m5

*SOBRE LA AVENIDA -AL-* varez Thomas 878 con doble vía de eléctrico. Espléndida propiedad. Base 18.000. Mide 10 por 39. Edificio sólido y bien construído. Frente imitación piedra. Luce sala y escritorio con balcones y celosías metálicas, vestíbulo con mármoles, mosaicos y vidrios ingleses, tres dormitorios, comedor, sala amplia, cocina, 2 piezas, galerías con cielos rasos decorados celosías en toda la casa, pisos pino tea, pozo semisurgente de agua inagotable, con molino y pileta. Su ubicación especial le exime de todo alegio. Visítese de 9 á 11 de la mañana. Más datos, B. Mitre 537. (Sección Belgrano.)—RISSO PATRON y Cía.
EL DOMINGO 12 de Mayo á las 4. m8

*CASA EN FLORESTA — A* 100 mts. de la avenida Rivadavia é igual distancia de Pcias. Unidas, las dos con tranvías eléctricos de doble vía. Rafaela 3565 entre Baradero y Ensenada. Base $ 9.000 $ á largos plazos. Su edificio se compone de sala, 3 dormitorios, baño, pieza para servicio, cocina, w. c., pisos de tea, galería de cristal, mosaicos y demás comodidades. Reconoce una hipoteca de $ 12.500 que se paga en 15 años á razón de 122 $ mensuales, lo que hace que se pueda adquirir esta propiedad con solo un pequeño desembolso. Más datos, B. Mitre 537.—RISSO PATRON y Cía.
EL DGO. 12 de Mayo á las 4. m8

*CASA A 200 METROS DE la* avenida Cabildo y un lote lindero. En Belgrano. Muy cómoda, calle Núñez 2603, con adoquinado pago. Base por la casa $ 7000 inclusive 2.000 cédulas y el lote sin base. Mide 10x40 y 50. El edificio consta de jardín, frente imitación piedra, 3 dormitorios, baño, cocina, pieza servicio, galerías, mosaicos, etc. Su proximidad á la avenida Cabildo y la edificación moderna y lujosa que la rodea, hacen de este sitio un punto preferido para vivir. Es barrio de mucho adelanto y dentro la propiedad se valoriza día por día. Más datos, B. Mitre 537 (Sección Belgrano).—RISSO PATRON y Cía.
EL DOMINGO 12 de Mayo á las 3 1/2. m8

*AV. CORRIENTES Y BOU-* logne Sur Mer No. 567 antes Nueva Granada. Casa de familia. Barrio comercial. Con magníficos edificios en sus inmediaciones. A 100 mts. del monumental palacio de la Caja Internacional Mutua de Pensiones y próximo á Bancos, escuelas graduadas, estación y plaza Once. Los eléctricos cruzan en todas direcciones. Superficie 200 varas cuadradas. Base, 13.000 pesos, dándose 15.500 pesos al 7 1/2 o/o hasta el 15 de Marzo de 1915, teniendo opción á 1 año más. Consta de cancel con cristales, sala, 3 dormitorios, cocina, w. c., mosaicos, celosías y carpintería general de cedro, cielos rasos de yeso, pisos de tea y cloacas. Más datos, B. Mitre 537.—RISSO PATRON y Cía.
EL DGO. 12 de Mayo á las 2. m5

*CASA HABITACION, RAW-* son 647. Circunscripta por las avenidas Coronel Díaz, Córdoba y Río de Janeiro, con tranvías de 1da. y venta y adoquinados. Mide 16x37. Base $ 20.000, inclusa $600 pesos. Frente moderno imitación piedra, balcones, celosías y cemsi de cedro. Distribución: sala, 4 dormitorios, comedor, baño, luciendo cielos ramos yeso pisos de tea, vestíbulo mármol, mosaicos, 2 piezas para servicio, cocina, excusado, semisurgente, con molino. Arboles frutales en un gran gallinero de material y alambre tejido. Más datos, B. Mitre 537.—RISSO PATRON y Cía.
EL DGO. 12 de Mayo á las 2 1/2. m8

*AV. CORRIENTES Y BOU-* logne Sur Mer No. 567 antes Nueva Granada. Casa de familia. Barrio comercial. Con magníficos edificios en sus inmediaciones. A 100 mts. del monumental palacio de la Caja Internacional Mutua de Pensiones y próximo á Bancos, escuelas graduadas, estación y plaza Once. Los eléctricos cruzan en todas direcciones. Superficie 200 varas cuadradas. Base, 13.000 pesos, dándose 15.500 pesos al 7 1/2 o/o hasta el 15 de Marzo de 1915, teniendo opción á 1 año más. Consta de cancel con cristales, sala, 3 dormitorios, cocina, w. c., mosaicos, celosías y carpintería general de cedro, cielos rasos de yeso, pisos de tea y cloacas. Más datos, B. Mitre 537.—RISSO PATRON y Cía.
EL DGO. 12 de Mayo á las 2. m5

*CASA HABITACION, RAW-* son 647. Circunscripta por las avenidas Coronel Díaz, Córdoba y Río de Janeiro, con tranvías de 1da. y venta y adoquinados. Mide 16x37. Base $ 20.000, inclusa $600 pesos. Frente moderno imitación piedra, balcones, celosías y cemsi de cedro. Distribución: sala, 4 dormitorios, comedor, baño, luciendo cielos ramos yeso pisos de tea, vestíbulo mármol, mosaicos, 2 piezas para servicio, cocina, excusado, semisurgente, con molino. Arboles frutales en un gran gallinero de material y alambre tejido. Más datos, B. Mitre 537.—RISSO PATRON y Cía.
EL DGO. 12 de Mayo á las 2 1/2. m8

TERRENOS

*Av. CORDOBA 3600 Y BUL-* tines. Espléndida esquina, con 8 sin el gran galpón existente. Sin base, y á plazos. Mide 14.30 por 36, igual á 44 v. c. Ubicación excepcional. Sobre una de las más importantes arterias de la capital. Doble vías de eléctrico para todas partes. Especial para levantar una gran casa de renta ó negocio. Adquirido para pasar en las 2 calles así como la medianera por Córdoba. Forma de pago: 1/5 parte al contado y las otras 4/5 partes en semestres, ó al terminar los 2 años, con 7 o/o de interés. Si el comprador necesita el galpón, construído en material, tirantería de hierro y techo de cinc, se la cederá por pesos 2.000; de lo contrario se vende el terreno desocupado. Más datos, B. Mitre 537.—RISSO PATRON y Cía.
EL DGO. 12 de Mayo á las 3 p. m. a27

*2 TERRENOS EN FLORES-* ta. Esperanza entre San Blas y Camarones. Base $ 9 v. c. Miden 10 vs. de frente por 51.04 de fondo. Están en un paraje alto y de gran porvenir. Distan pocos metros de la gran fábrica de fósforos donde trabajan muchos operarios que forzosamente tienen que vivir por esas inmediaciones, motivo por el cual la propiedad está siempre alquilada y produce buena renta. Más datos, B. Mitre 537.—RISSO-PATRON y Cía.
EL DGO. 12 de Mayo á las 2. m8

*EN PUNTA ALTA — Bahía* Blanca. Próximo á la estación y Puerto Militar, tierra de gran porvenir. A 15 cuadras de la planta urbana del pueblo. Chacras A, número 1, del plano especial. Superficie 143.556.66 v. c. Base 25 centavos v. c. La fracción en venta está ubicada en el rumbo de la corriente subterránea del gran surgente de Villa General Arias, que influirá poderosamente en el porvenir económico de toda esa zona. Linda con terrenos de Rodhe, Schäfer, Marini, Schwitzer y otros. El remate tendrá lugar en nuestro salón de ventas. Más datos y planos, B. Mitre 537.—RISSO PATRON y Cía.
EL JUEVES 9 de Mayo á las 4. a28

*EN SALTA — DE 1.150.000* v. c. Las últimas grandes fracciones de terreno que quedan sin lotear de las villas Belgrano, Huaytiquina y Estrella. En la parte Norte y Oeste de la ciudad. Lo mejor ubicado y más alto. Inmediatos á los cuarteles de la región militar. Próximos á la estación que se construye en la calle Caseros y á la que en breve se construirá pertenecientes al ferrocarril á Huaytiquina. Con empedrado y luz eléctrica á 2 cuadras y aguas corrientes á 100 mts. El tranvía eléctrico en construcción, actualmente pasará por la parte Sur y Norte, ligando el centro de la ciudad con la plaza de Armas, y el gran parque 20 de Febrero. La venta de estos terrenos se efectuará en 8 fracciones. Base ínfima pesos 0.70 la v. c. El lote No. 1 recupone una hipoteca de $4.000 $ m. n. al 6 o/o de interés con vencimiento el 15 de Mayo, de 1914. Los lotes 2, 3, 5 y 8 reconocen en conjunto una hipoteca de $6.000 $ m. n. pagaderos por mensualidades de 3.000 $, m. n. al 6 o/o de interés á partir del mes de Junio del corriente año y termina en Noviembre de 1914. Los compradores cargarán con estas hipotecas. El excedente de precio que se extienda sobre las hipotecas se abonará en siguientes forma: 20 o/o al contado y el resto en 4 años, divididos en 8 partes iguales con 6 o/o de interés por semestres vencidos y con pagarés hipotecarios. Los interesados podrán obtener mayores datos y planos en B. Mitre 537, donde tendrá lugar el remate. — RISSO PATRON Y Cía.
EL MARTES 13 de Mayo á las 4 p. m.

*LA ESQUINA DE ROQUE* Pérez y Manzanares, en Belgrano. Dividida en 5 lotes de dimensiones especiales y un lote calle Manzanillo entre Conde y Superí. Sin base, á tanto la v. c. A pagar en 48 meses, sin interés. Están rodeados de excelente edificación y son terrenos de gran porvenir. Títulos perfectos. Forma de pago: 3 meses en el acto del remate más el 2 o/o de comisión y 3 más al otorgar la escritura definitiva. Pídan planos y datos, B. Mitre 537, Sección Belgrano.—RISSO PATRON y Cía.
EL DOMINGO 12 de Mayo á las 3. m8

Transferido

*EN 40 MENSUALIDADES —* En Floresta, 4 terrenos, calle Tupac Amaró entre Descado y Monte Dinero y Descado entre Tupac Amaró y Gona, tienen varada de 1 1/2 metros y cerco. Superficies de 264 á 472 v. c. Base, $ 5 v. c. Distan 50 mts. de la Av. Segurola (adoquinada) y en breve con tranvía, están en un barrio todo edificado y de gran porvenir. Condiciones de venta: 3 mensualidades en el acto del remate y 3 al retirar la libreta, con escrituras á las 12 mensualidades, ante el escribano José P. Buttini. Datos y planos, B. Mitre 537.—RISSO PATRON y Cía.
EL DGO. 12 de Mayo á las 2. m8

CAMPOS

*CAMPO EN LA PAMPA* Central. Parte Oeste del lote 21, fracción D, de la sección 9a. A 12 leguas de General Acha. 400 hectáreas, parejas sin desperdicio, especiales para agricultura y alfalfares. Base 15 pesos la hectárea. Con agua á 4 10 metros. Todos los campos linderos están fraccionados en chacras y poblados. El remate se efectuará en nuestro salón de ventas. Más datos y planos, Bmé. Mitre 537.—RISSO PATRON y Cía.
EL JUEVES 9 de Mayo á las 4. a28

*RIQUISIMO CAMPO EN Ca-* ñuelas. A 25 minutos del pueblo y 1 1/2 hora de la plaza de Mayo. Conocido por de Gansia. Apto para alfalfares y agricultura. Con agua á 4 metros, 100 hectáreas divididas en cuatro lotes de 25 hectáreas cada uno. Base 400 pesos hectárea. Lindando con los reputados campos de Barrenechea. Villate, Olaguer, Irigoyen, Fernández, Rodríguez y otros. Títulos perfectos, estudiados por el Banco Hipotecario Nacional. Para visitarlo preguntar por el cochero Maurin en la estación Cañuelas, quien los conducirá al campo de Angel Casanova. Más datos y planos, B. Mitre 537.—RISSO-PATRON y Cía. En nuestro salón de ventas.
EL MIERCOLES 15 de Mayo á las 4.

*CAMPO ESPECIAL EN RIO* Negro, 2.500 hectáreas en la sección 1a., lote 56, letra D, á 4 1/2 leguas de estación del ferrocarril de puerto San Antonio á la colonia Valchetá. Base, $ 11 m|n. la hectárea, inclusive los intereses. — Estas tierras, están reputadas entre las mejores de usos parejas, para toda clase de cultivos y muy especialmente para la viña y alfalfares. Agua rica y á poca profundidad. Venta forzosa, con grandes facilidades de pago. Es una oportunidad para hacerse de una espléndida fracción de campo con muy poco desembolso. Forma de pago: La propiedad reconoce una hipoteca de pesos 26.250 m|n. á favor del superior gobierno de la Nación, en letras de $ 1.050 amortizables, por semestres y en el término de 14 años, con la que cargará el comprador debiendo las sumas que se hayan pagado, así como lo que exceda de la base abonando la mitad al contado y el resto á 6 meses sin interés. Planos y datos, en nuestro salón de ventas, donde se efectuará el remate, B. Mitre 537.—RISSO-PATRON á Cía.
EL MIERCOLES 15 de Mayo, á las 4.

NOTA — En todas las ventas exigiremos del comprador el 3 o/o de sello y el 3 o/o de comisión (sin excepción).
RISSO-PATRON é Cía.

## Andrés Torcello

*EN VILLA ORTUZAR — EL* DOMINGO 13 de Mayo, á las 3 de la tarde, sobre los mismos, calle Charlone entre Pinzá y Tronador, frente á la parroquia San Roque. Dos espléndidos lotes de 10 por 35 y 10 por 45 varas, á una cuadra de Alvares Thomas y tres de Triunvirato; al contado y sin base.

OTRO—Calle Holmberg, próxima á adoquinarse, entre Frags y Roseiti, á una cuadra de Triunvirato. Superficie, 10 por 44 varas; mitad al contado y el resto á un año. m6

*EN VILLA DEL PARQUE —* La esquina San Roque y Llavallol, de 18 por 17.50 metros á tres cuadras de la Avenida San Martín y á tres de la estación del ferrocarril.

OTRA ESQUINA—Simbrón y Esperanza, de 12 por 33 varas, á 5 cuadras de la estación del ferrocarril.

EL DOMINGO 12 de Mayo, á las 4 de la tarde. Ambas esquinas las venderá al contado y sin base.—A. Torcello. m6

## Rodolfo Collet

*LINDO CAMPITO — A PLA-* nos: compuesto de 400 hectáreas, á sólo 10 cuadras de la estación Mackenna F. C. P. al Sud de Córdoba; lindando con los ejidos de los pueblos Pueyrredón por el Este y Tórres por el Norte, pueblos de gran importancia, con escuelas, iglesias, Registro Civil, Juzgado de Paz, etc. etc. Campo, ni quisiera, en su mayor parte alfalfado, dividido en cinco potreros, con alambrados exteriores é interiores de 7 y 6 hilos, molino Aermotor, con tanque australiano de 135.000 litros y bebederos de hierro galvanizado, con frente á dos boulevares y dos calles públicas. Actualmente hay varios montes con 200.000 álamos de 1 á 5 metros de alto pudiendo plantarse muchos más lo que en poco tiempo reportará grandes beneficios al comprador. Dada la importancia de esta zona, la inmejorable calidad de sus tierras reconocidas como las mejores de la República para el cultivo de la alfalfa que suele dar fácilmente cinco cortes al año, su valiosa ubicación por ser el centro de las grandes ferias que trabajan todo el año y á donde concurren los compradores de Chile y Mendoza para donde hay transporte directo de Mackenna de donde también sale un ramal á Río IV, este campo reune las condiciones más ventajosas para explotarlo con grandísimos resultados. El F. C. Pacífico construirá en breve dos ramales más que arrancarán de Mackenna, uno para La Carlota y otro para Cañada Verde; también hay un ferrocarril proyectado de Córdoba á Huinca Renancó que atraviesa este campo, en el cual según los estudios, se construirá una estación. Recomiendo á los interesados lo visiten, es conocido por el señor Miroli; en la estación Mackenna todos los cocheros lo conocen. Base $ 120 la hectárea. Pagadero mitad al contado y la otra mitad á un año de plazo con garantía hipotecaria del mismo campo, y el 7 o/o de interés anual por semestres anticipados. El remate tendrá lugar en mi casa San Martín 142, Bs. Aires.

EL MIERCOLES 22 de Mayo á las 3 p. m. Títulos perfectos. Sello 3 o/o. Comisión 3 o/o. Planos y datos San Martín 142.—Rodolfo Collet.

## M. A. D.

Manuel Alvarez Drago

Casa central: 168 Perú 168, U. T. 1765, Avenida, Coop. Telef. 4502, Central—Sucursal en Flores: Rivadavia 6880. U. T. 308 (Flores).

*EN FLORESTA — CASA CA-* lle Homero 718. Su terreno mide 10 vs. de frente por 32v77 en el costado Sur y 32v43 en el Norte. Consta de 2 dormitorios, una pieza chica, cocina, pozo con bomba, galería mosaicos y otros detalles que cualquiera apreciará visitando la propiedad. Base $ 5000. Mitad al contado y mitad á 2 años con 8 o/o. Más datos, M. Alvares Drago, Perú 168.

EL DOMINGO 12 de Mayo, á las 2 p. m. m8

*EN EL CENTRO de FLORES-* ta. Gran terreno Chivilcoy núm. 369, entre San Eduardo y Morón. Sin base. Mide 10 varas por 57.50, entre edificios, todo cercado de material y con árboles frutales. Ubicación excepcional á una cuadra de la plaza de Sáfranéld y de los tranvías y ómnibus. Forma de pago: 25 o/o al contado y el resto á 4 años de plazo con 7 o/o amortizable en la forma que desee el comprador. Más datos: M. Alvarez Drago, Perú núm. 165.

EL DGO. 12 de Mayo á las 2.30 p. m. m6

*EN VILLA DEVOTO — HER-* moso esquina su 2 lotes, Campana y Crivco frente NE. Base, $ 5 v. c. La esquina Mide 13v89 á Campana por 31v32 á Crivco y el lote, 10 vs. de frente á Campana por 32.32 de fondo á ser 442.32 y 558.32 v. c. Parejo alto, pintoresco y con buena y abundante edificación. Forma de pago, 25 por ciento al contado y el resto en 3 cuotas iguales á 6, 12 y 18 meses sin interés. Más datos, M. Alvarez Drago, Perú 165.

EL DGO. 12 de Mayo á las 3 p. m. m6

*EN FLORESTA — BUENA* casita Acasuso 5875, entre Pola y Fonrouge. Mide 10vx39.20, con dos lindas piezas, cocina y demás comodidades. Base para vender, $ 4.000. Barrio completamente edificado y á un paso de Rivadavia y tranvías. Más datos, M. Alvarez Drago, Perú 165.

EL DGO. 12 de Mayo, á las 2.30 p. m. m6

*EN FLORESTA — LINDO te-* rreno Acasuso entre Pola y Fonrouge. Base $ 5 v. c. Mide 10vx39.20, frente al Norte, lindando con la casa núm. 5875. Más datos: M. Alvarez Drago, Perú 165.

EL DGO. 12 de Mayo á las 2.40 p. m. m6

*EN VILLA DEL PARQUE —* Soberbio terreno Argerich entre Balgorria y Marcos Sastre. Base, $ 5 v. c. Mide 20 varas de frente por 61 vs. de fondo. El lote ideal para una casa quinta á sólo 4 cuadras de la estación Villa del Parque, y en el sitio preferido de esa hermosa localidad. Reconoce 18 mensualidades de 40 $ cada una, que se deducirán del precio al transferir la libreta. Más datos: M. Alvarez Drago, Perú 165.

EL DOMINGO 12 de Mayo á las 4 p. m. m6

## Atilio Balduzzi

VILLA VIRGINIA
ESTACION
DEL VISO

**400 LOTES**

v11

*VILLA VIRGINIA — ESTA-* ción del Viso, ferrocarril Central Córdoba, cuyos servicios se inaugurarán el 15 de Mayo próximo. 400 lotes en 100 mensualidades sin interés, saldo de los 756 lotes vendidos y parte edificados, sobre los mismos andenes de la estación. El mejor paraje de toda la línea del trocha angosta, por su altura y de seguro y rápido porvenir.

EL DOMINGO 12 de Mayo, á la 1.30 del tren gratis que saldrá de la estación Retiro, F. C. C. Córdoba, á la 1.15 p. m. Base $ 4 por mes el lote, pagadero: 1 mensualidad como seña, otra al retirar la libreta y las restantes en el Banco Familiar, del 1 al 15 de cada mes. Títulos perfectos, á disposición de los interesados. Comisión 3 o/o. Planos y boletos, á mi escritorio, Corrientes 730.—Atilio Balduzzi. v11

## José Luis Dominguez

561 Sarmiento 561

# EN MERLO
# HOY
## y MAÑANA

**Venta particular del saldo del remate de ayer**

**Datos Sarmiento 561.**

**JOSE LUIS DOMINGUEZ.**

CASAS

*LUJOSO PETIT HOTEL, AL* Norte, calle Posadas 1423, entre Rodríguez Peña y Callao. Sobre la esquina y á una cuadra del paseo de la Recoleta. Este sólo anuncio evita todo comentario, pues reune todas las condiciones que se requieren para bien vivir. Nuevamente edificado con materiales que solamente se emplean para esta clase de construcciones, y de una comodidad que se aprecia habitándolo y se distribuye en la siguiente forma:

SOTANO — Departamento para servicio con w. c. y sus dependencias.

PISO BAJO — Hall, sala, comedor, oficina, ascensor y un pequeño patio.

PRIMER PISO — Departamento compuesto de tres dormitorios y cuarto de baño completamente instalado.

SEGUNDO PISO — Departamento de tres habitaciones y cuarto de baño también instalado, cocina, con montaplatos. Base, pesos 90.000, en la que van incluídas 30.000 cédulas argentinas y el excedente sobre éstas, 1/3 parte al contado, 1/3 á seis y 1/3 á 12 meses con 7 por ciento de interés anual y garantía hipotecaria. Llave en mano.

EL MIERCOLES 29 de Mayo, á las 3 de la tarde, en mi salón de ventas, Sarmiento 561, donde doy mayores detalles. Puede visitarse, Martes, jueves y sábados de 3 á 5. —José Luis Dominguez. m2

*CASA CALLE JACHAL EN-* tre Provincias Unidas y Manuel Artigas y 2 terrenos contiguos que forman esquina con las calles Jachal y Manuel Artigas, en 48 mensualidades. La casa está compuesta de dos piezas, cocina y w. c., cerco de material en un terreno que mide 10 varas de frente por 20 de fondo, en un barrio casi totalmente edificado y á dos cuadras del tranvía eléctrico á plaza de Mayo. Base, la casa, $ 3.200 y los terrenos á base en 20 mensualidades.

EL DOMINGO 19 de Mayo, á las 4 de la tarde, sobre la propiedad. Seña, 5 por ciento. Comisión, 2 por ciento. Títulos perfectos. Informes en mi casa, Sarmiento 561. —José Luis Dominguez. a29

*JUDICIAL — CASA COCHA-* bamba, 3740 y 3800, esquina Castro Barros 1392-1310. Buena propiedad formando esquina con las anteriores y compuesta en el piso bajo de salón, zaguán, 2 piezas, cocina y w. c. y el piso alto de sala, comedor, seis dormitorios y demás comodidades. Dimensiones: 15m80 en el costado Norte, 16m31 en el O., 15m97 en el S. y 10 metros 16 en el costado E. Venta por orden del señor juez de primera instancia en lo civil doctor Llambías Basilio, secretaría del señor Enrique Saguier, en los autos caratulados Mozotegui con Pedro F. contra Candelón D. Damián por cobro de pesos. Tasación $ 26.000. Base las dos terceras partes ó sean $ 17.333.32.

EL DOMINGO 19 de Mayo, á las 3 de la tarde, sobre la propiedad. Seña, 3 por ciento. Comisión, 3 por ciento. Por más datos á la secretaría del señor Saguier (palacio de justicia, 5o. piso) ó á mi casa, Sarmiento 561.—José Luis Dominguez. m6

TERRENOS

## 100 LOTES 100

EN

## Berazategui

Sobre la estación y el circuito.

**Base $ 3**

## El Domingo 12 de Mayo

A LA 1.30

Tren gratis. Boletos, Sarmiento 561.—José Luis Dominguez.

*100 LOTES EN 80 MENSUA-* lidades, en Berazategui (F. C. S.), á 5 cuadras de la estación y sobre el bulevar á la cual conduce directamente, terrenos altos, sobre los cuales se domina toda esa pintoresca zona, la que hoy debido á su adelantos y medios de comunicación (38 trenes diarios) lo ponen á la cabeza de los pueblos del Sur en la línea de Constitución á La Plata, luego el circuito del ferrocarril Sud que une las estaciones Berazategui con Florencio Varela, es otro factor que ha contribuido y lo seguirá haciendo en pro de sus adelantos. Base, pesos 3 el lote por mes, en 80 mensualidades, sin interés.

EL DOMINGO 12 de Mayo, á la 1.30 de la tarde. Tren gratis de Constitución. Seña, 3 mensualidades. Comisión, 2 por ciento. Pidan planos y boletos gratis en mis oficinas, Sarmiento 561.—José Luis Dominguez. a14

*DOS MANZANAS DIVIDI-* das en ocho cuartos de manzana, en La Plata y frente á la calle 13 (adoquinándose) y al camino de automóviles directo entre ésa y esta capital y á una cuadra del bulevar 32 (Circunvalación), con 100 metros de ancho. En esta una venta singular, pues hay que vender á plazos y á cualquier precio. Vendo por cuartos de manzana con opción. Sin base.

EL MIERCOLES 22 de Mayo, á las 3 de la tarde, en mi casa, Sarmiento 561. Seña, 5 por ciento. Comisión, 3 por ciento. Después detalles.—José Luis Dominguez. a27

*VILLA DEL PARQUE, CUA-* tro terrenos y 3 esquinas con frente á la avenida Nazca y á las calles Mellincué, Gilraldes, Terrada, Condarco y otras. A dos cuadras justas de la estación Villa del Parque á media de la Avenida San Martín y rodeados de elegante y compacta edificación. Recomiendo muy especialmente que sean visitados, porque de esa manera podrá el interesado darse cuenta de la bondad de los terrenos que ofrezco en venta. A pluzos, sin base, á tanto la vara. Mitad al contado y mitad á un año.

EL DOMINGO 19 de Mayo, á las 2, sobre los terrenos. Seña 5 por ciento. Comisión 3 por ciento. Informes á mis oficinas Sarmiento 561.—José Luis Dominguez. m1

CAMPOS

*JUDICIAL — EN LA PAM-* pa Central.—3.000 hectáreas en la sección 25, fracción B, lote número 8, que linda por el N. con J. Vértiz (lote número 9), por el S. con Teodosia L. T. de Roca (lote número 15), por el E. con el lote número 7 de la misma sección, y por el O. con D. Casas. Venta por orden del Juez de comercio doctor Ricardo E. Cranwell, secretaría del doctor Alejo Pinget, en los autos caratulados "Terrenos don Francisco A. contra Carlos E. Shaw y Celedonio Roca". Tasación, 9 $ la hectárea. Base las dos terceras partes, 6 $ la hectárea.

EL MIERCOLES 15 de Mayo, á las 3 en mi casa. Seña 5 por ciento. Comisión 3 por ciento. Informes á mis oficinas Sarmiento 561, 6 en la secretaría del doctor Pinget, palacio de justicia, 5o. piso, sobre Tucumán.—José Luis Dominguez. a18

*EN RANCHOS, F. C. S., PAR-* tido General Paz, á una y media leguas de la estación Ranchos y á dos horas de la capital, 36 hectáreas de una bondad indiscutible, campo virgen y apto para cualquier destino, de frente al camino general que va á la estación Ranchos. Esta venta


# SOBRE FLORESTA

**Con frente á Provincias Unidas**

**120 lotes en 100 mensualidades**

**¡¡Base $ 6 el lote por mes!!**

**EL DOMINGO 12 DE MAYO DE 1 A 1.30**

**Tranvías gratis**

Pidan planos y boletos en 24 de Noviembre 833, en Vizcachas 2100, San Juan 3176, 6 en nuestra casa, Rivadavia 640.

**FURST ZAPIOLA & Cía.**



# FURST ZAPIOLA & Cía.

RIVADAVIA 640

*120 LOTES EN FLORESTA* —Con base de 6 pesos el lote por mes, á pocas cuadras de los tranvías numerosos, de 4 á 5 Plaza de Mayo, y con frente á la avenida Provincias Unidas, cuyo adoquinado está decretado, y por donde se extenderán las vías del tranvía eléctrico Anchorena. Son los terrenos más altos, más lindos y los únicos que quedan disponibles en estas inmediaciones, hasta el momento, pues desde allí se domina el macizo de la edificación de la capital, hallándose la mayoría de los lotes que vendemos entre nuestros edificios. Las grandes facilidades que damos para el pago, unidas á los medios fáciles de comunicación, con que cuentan, con motivos suficientes para adquirir uno, más pues, que resultará una excelente caja de ahorros. Las superficies de los lotes varían entre 300 y 400 varas y se entregarán amojonados y medidos dentro de las líneas municipales, para los que quieran edificarlo, cercarlos ó destinarlos. Base $ 6 por cada lote por mes, en 100 mensualidades sin interés, con intereses definitivos.

EL DOMINGO 22 de Mayo de 1 á 1.30 aunque llueva, saldrán tranvías gratis de la esquina de Victoria y Balcarce, los que podrán tomar también á su paso por las calles Rocha, Colón, San Juan, Entre Ríos é independencia, Bmé. Carlos Calvo, Cuarto, Provincias Unidas, los cuales llevarán carteles. El día del remate habrá carruajes gratis en la esquina de Provincias Unidas y Murguiondo. Seña 5 mensualidades. Comisión 3 o/o. Títulos perfectos. Pidan planos y boletos gratis en Piedras 2160; en San Juan 3176; en Sarmiento 561, y en nuestra casa, Rivadavia 640.—Furst Zapiola y Cía. v13



# TOMAS E. BLANCO

**S. Martín 22.—U. T. 4276 Avda.**

*EN MENSUALIDADES —* bre la Avda. San Martín, inmediato al Parque Patricios, frente al Bajo, calle Wayanda entre Avda. San Martín y Espinosa. Base, $ 6 el metro

# BONETERIA

## ARTICULOS DE PUNTO
## PARA HOMBRES SEÑORAS NIÑOS NIÑAS Y BEBÉS

**Todo lo que se fabrique y confeccione en el mundo entero, en artículos de punto, para hombres, señoras, niños, niñas y bebés, lo hallará el público en nuestra casa.**

**Nuestra especialidad es muy notable en este artículo y nuestra supremacía absoluta, sobre todas las casas de Buenos Aires.--Las calidades que vendemos siempre son garantidas bajo nuestra responsabilidad y los precios fijados los más equitativos.**

### PARA HOMBRES

CAMISETAS en punto de lana, inglesas, color gris con cartera ó doble pechera . . . $ 9.80
CAMISETAS en punto grueso de abrigo con frisa de lana . . . $ 2.80
CALZONCILLOS formando juego . . . $ 3.50
CAMISETAS de lana gris, Dr. Jaeger, con cartera ó doble pecho, todos los tipos, desde . . . $ 5.00
CALZONCILLOS formando juego, desde . . . $ 5.50
CAMISETAS de merino inglés, colores surtidos . . . $ 2.25
CALZONCILLOS formando juego . . . $ 2.50
CAMISETAS de lana inglesa, color gris, tipo grueso, con doble pechera . . . $ 5.50
CALZONCILLOS formando juego . . . $ 5.90
CAMISETAS en crepé de lana, muy gruesas, manga larga . . . $ 5.50
CAMISETAS de lana y seda, colores de alta novedad . . . $ 7.50
CALZONCILLOS formando juego . . . $ 8.50
CAMISETAS de seda, colores lisos, calidad superior . . . $ 8.80
CALZONCILLOS formando juego . . . $ 9.80
CAMISETAS de vicuña, tipo grueso, clase extra . . . $ 9.00
CALZONCILLOS formando juego . . . $ 10.00
CAMISETAS de algodón francés, color crudo . . . $ 1.90
CALZONCILLOS formando juego . . . $ 2.50
CAMISETAS de algodón extra, colores lisos ó á rayas . . . $ 2.50
CAMISETAS de hilo, muy finas, lisas, blancas ó de color . . . $ 2.90
CALZONCILLOS formando juego . . . $ 3.50
CAMISETAS de hilo, clase extra, colores lisos ó fantasía . . . $ 3.90
CALZONCILLOS formando juego . . . $ 4.50
MAMELUCOS de lana gris, Dr. Jaeger . . . $ 12.00
CAMISETAS para sport, en punto de lana grueso, inglesas, colores lisos, surtidos, diversas formas . . . $ 6.40
CAMISETAS para sport, en pelo de camello, muy gruesas, calidad superior . . . $ 11.00
CAMISETAS para sport, colores lisos, surtidos, de algodón . . . $ 9.00
TRICOTAS francesas, en punto de lana, para hombres, color marrón, negro ó azul marino . . . $ 13.50
TRICOTAS de vicuña extra, muy livianas y de abrigo . . . $ 18.00
TRICOTA forma chaleco, con mangas, en punto de lana extra, colores oscuros . . . $ 12.90
TRICOTAS-CHALECO, sin mangas, dibujos de fantasía, en punto de lana, artículo elegante y muy abrigado . . . $ 8.80

**ARTICULOS MEDICINALES DEL "Dr. JAEGER"**

RODILLERAS en punto de lana gris . . . $ 1.50
RODILLERAS en pelo de camello . . . $ 3.50
PECTORALES dobles en punto de lana gris . . . $ 2.80
PECTORALES de vicuña . . . $ 5.00
CANILLERAS en punto de vicuña gris ó blanca . . . $ 6.50
FAJAS circulares en punto de lana, gris ó blanco . . . $ 2.50
FAJAS de abrigo para el vientre en punto de lana, con presilla . . . $ 6.50
ESCARPINES en punto de lana, muy gruesos, para dormir . . . $ 4.50
PUÑOS Y MITONES en punto de lana, colores oscuros . . . $ 1.00
GUANTES en punto de lana, con frisa, largos, para abrigar la mano y todo el brazo, color gris . . . $ 7.00
MEDIAS largas, en punto de lana, con frisa, para dormir . . . $ 6.50
MEDIAS largas, en punto de lana, gruesas, para usar con botas, sin pie ó s: con pie . . . $ 9.00
PASA-MONTAÑA de lana . . . $ 3.50
PASA-MONTAÑA en pelo de camello . . . $ 6.00
GORROS DE DORMIR, en vicuña gris . . . $ 9.25
PAJAMAS de lana Dr. Jaeger, color vicuña . . . $ 25.00
MEDIAS de merino inglés, color vicuña . . . $ 0.60
PAJAMAS de seda extra, colores surtidos . . . $ 45.00
PAJAMAS de franeleta inglesa, colores surtidos . . . $ 9.90
MEDIAS de lana, inglesas, color gris ó negro . . . $ 1.25
MEDIAS de lana, Dr. Jaeger, color gris . . . $ 1.50
MEDIAS en punto de lana negra, clase extra, Dr Jaeger . . . $ 2.25

### PARA NIÑOS

CAMISETAS en punto de lana gris, abrigadas . . . $ 2.50
CAMISETAS de merino inglés, color gris . . . $ 1.80
CAMISETAS de lana Dr. Jaeger, doble pecho . . . $ 3.25
LAS MISMAS con cartera . . . $ 2.90
CAMISETAS de vicuña . . . $ 3.90
CAMISETAS en punto grueso, con frisa de lana, muy abrigadas . . . $ 2.00
CAMISETAS de algodón francés, color crudo . . . $ 0.90
CAMISETAS de algodón, colores surtidos, lisos ó rayados . . . $ 1.10
CAMISETAS de hilo, colores surtidos lisos ó de fantasía . . . $ 2.00
CAMISETAS de lana extra, á rayas horizontales, colores blanco con azul, blanco con celeste, ó blanco con punzó . . . $ 3.50
CAMISETAS de lana para sports, en todos los tipos y colores . . . $ 3.00
CAMISETAS para sports, colores surtidos, punto grueso, manga . . . $ 1.90
CAMISETAS de algodón, á rayas horizontales, colores surtidos . . . $ 1.20
TRICOTAS de punto, inglesas, color azul marino, marrón ó gris, en lana extra . . . $ 5.50
TRICOTAS inglesas, en punto de algodón, azul marino, marrón ó gris . . . $ 4.09
MAMELUCOS de lana gris, extra . . . $ 2.50
MAMELUCOS de vicuña . . . $ 4.50
MAMELUCOS de lana Dr. Jaeger . . . $ 4.00
MAMELUCOS de algodón crudo . . . $ 1.10
MAMELUCOS gruesos en punto de algodón con frisa de lana . . . $ 2.00
CALZONCILLOS en punto de lana gris Dr. Jaeger, cortos . . . $ 3.00
CALZONCILLOS en punto vicuña, cortos . . . $ 3.50
TRAJES en punto de lana Jersey, colores y modelos de última moda . . . $ 5.50
TRAJES en punto de algodón Jersey todas las formas de moda . . . $ 3.00
GORRAS en punto de lana formando juego con los trajes . . . $ 1.50
GORRAS en punto de algodón formando juego con los mismos trajes . . . $ 1.25
PECHERAS con espalda, punto de lana Jersey, á rayas horizontales, marinera, colores surtidos . . . $ 1.80
POLAINAS en punto de lana tricot, colores surtidos . . . $ 0.70
POLAINAS en punto de lana Jersey, colores surtidos . . . $ 2.00
POLAINAS de castor, colores surtidos . . . $ 4.00
ESTOLAS en punto de lana, colores surtidos, todos los tipos de moda . . . $ 2.90
ESTOLAS en punto de seda, colores diversos, todos los estilos de última moda . . . $ 7.00
ESTOLAS de algodón, colores surtidos y diversidad de tipos . . . $ 1.90
MEDIAS largas de lana, francesas, negras . . . $ 0.90
MEDIAS largas de algodón, buena clase . . . $ 0.60
MEDIAS cortas de lana, negras ó color cuero . . . $ 0.50
MEDIAS de algodón francés, negras, cortas . . . $ 0.40
MEDIAS inglesas, de lana, con puño escocés, para sport, todos los tipos y colores . . . $ 9.50
MEDIAS de lana inglesa, sin puño, para sport, tipos y colores muy variados . . . $ 8.50
TRAJES en punto de lana Jersey, forma casadora, colores surtidos . . . $ 8.50
TRAJES en punto de lana Jersey, colores surtidos, clase extra, con cuello marinero . . . $ 11.50
TRAJES en punto de lana Jersey, con cuello marinera y doble fila de botones . . . $ 9.50
MITONES en punto de lana, para niños, colores surtidos . . . $ 0.40

**(CONTINUACION PARA HOMBRES)**

MEDIAS de vicuña, calidad superior . . . $ 2.75
MEDIAS en punto de lana, francesas, con cuchilla de seda bordada . . . $ 2.50
MEDIAS de lana, inglesas, con puño doble, escocés, para sport . . . $ 3.50
MEDIAS de algodón francés, negras . . . $ 0.45
MEDIAS de algodón francés, negras ó colores lisos, calzadas . . . $ 0.80
MEDIAS de hilo, lisas, negras ó colores surtidos . . . $ 1.20
MEDIAS de hilo, negras ó colores lisos con bordados de seda . . . $ 2.00
MEDIAS de hilo, negras ó colores surtidos, caladas . . . $ 1.50
MEDIAS de seda inglesa, gruesas jaspeadas, tipo extra y de gran moda, á . . . $ 12.00

### PARA BEBES

CAMISETITAS en punto de lana tricot, abiertas, de abrigo . . . $ 1.20
CAMISETITAS en punto de algodón francés, blancas . . . $ 0.80
BATITAS en punto de lana, tejido tricot, blancas ó colores surtidos . . . $ 1.00
BATITAS en punto de lana Pyrineos, blancas, lisas ó con adornos, colores celeste ó rosa . . . $ 1.20
VESTIDITOS en punto de lana tricot, muy abrigadas, formas de moda y surtido en colores . . . $ 3.50
VESTIDITOS en punto de lana Pyrineos, diversas formas y gustos . . . $ 2.75
CAPAS en punto de lana Pyrineos, blancas, lisas ó con adornos celeste ó rosa, calidades extra, formas diversas de gran moda . . . $ 3.20
CAPAS en punto de lana, tejido fantasía ó tricot, colores surtidos . . . $ 6.50
MANTILLONES con esclavina y caperuza, en punto de lana Pyrineos, blancas, rosa ó celeste . . . $ 12.50
ENAGUITAS con corpiño, en punto de algodón, abrigadas, colores surtidos . . . $ 1.00
ENAGUITAS con corpiño, en punto de lana tricot . . . $ 1.80
ENAGUITAS con corpiño, en punto de lana Pyrineos, colores surtidos . . . $ 1.60
BOMBACHITAS en punto de lana gris . . . $ 1.80
SAQUITOS cortos (de 30 y 35 cents.), punto de lana tricot gruesos, colores surtidos . . . $ 2.50
SAQUITOS (de 30 ó 35 cents.), punto de lana Pyrineos, colores surtidos . . . $ 1.90
TAPADITOS en punto de lana tricot, gruesos, forma derecha ó cruzada, con ó sin cuello, colores surtidos . . . $ 6.00
TAPADITOS en punto de lana Pyrineos, blancos, lisos ó con adornos, colores rosa, celeste ó punzó . . . $ 4.50
GORRITAS en punto de lana tejida, diversas formas y adornos de última moda, colores surtidos . . . $ 0.50
GORRITAS en punto de lana Pyrineos, colores y formas surtidas . . . $ 1.20
ESCARPINES en todas las formas y colores, calidad superior, de lana tejidos ó Pyrineos . . . $ 0.40
MEDIAS cortas, colores surtidos, lisas ó caladas, de algodón extra . . . $ 0.20
MEDIAS cortas, lisas ó caladas, colores surtidos, de lana superior . . . $ 0.50
MEDIAS cortas, en colores surtidos, lisas ó caladas, de hilo muy buena clase . . . $ 0.40
MEDIAS largas de lana, colores lisos, muy variados, hasta 3 años . . . $ 1.00
POLAINAS en punto de lana tricote, colores surtidos . . . $ 0.60
POLAINAS en punto de lana Jersey, variedad de colores . . . $ 2.00
POLAINAS de seda, blancas . . . $ 3.00
POLAINAS-MEDIA, con pie, colores surtidos . . . $ 1.20
GUANTECITOS en punto de lana, blancos . . . $ 0.50
MITONES en punto de lana, colores surtidos . . . $ 0.40
PUÑITOS en punto de lana, variedad de colores . . . $ 0.90
JUEGOS en cajas, compuestos de una gorra y una batita, ambas piezas en punto de hilo y seda, calidad extra, blancos, con adornos rosa ó celeste, el juego . . . $ 5.90

**ARTICULOS VARIOS PARA BEBES**

MANTILLAS en franela de algodón, calidad extra, colores rosa, celeste, lila y marfil . . . $ 0-95
MANTILLAS de bombasí blanco, muy buena calidad . . . $ 0-75
MANTILLAS en bombasí labrado, calidad superior ó franela de lana, ribeteadas . . . $ 1-50
MANTILLAS en franela de lana lavable, colores rosa, celeste ó marfil festoneadas á mano . . . $ 2-50
BATITAS de franeleta, colores rosa, celeste ó marfil, ribeteadas . . . $ 0-40
BATITAS de moletón Buvard esterilizado, calidad extra, festoneadas en seda . . . $ 1-20
BATITAS en bombasí blanco, labrado, muy buena calidad, con festones . . . $ 0-80
BATITAS en franela de lana marfil, lavable, festoneadas en seda . . . $ 1.50
BATITAS en franela de lana marfil, calidad extra, bordadas y festoneadas en seda á mano . . . $ 4-25
BOMBACHAS en franeleta de muy buena clase, colores rosa, celeste y marfil, con tiras bordadas . . . $ 0-95
BOMBACHAS en moletón Buvard, esterilizado, festoneadas á mano . . . $ 2-50
BOMBACHAS de bombasí blanco labrado ó liso, con tiras bordadas ó festoneadas, á . . . $ 1-20
VESTIDOS para bebé en bombasí asargado, muy buena calidad, fondo blanco, con lunares azul ó punzó, galoncitos y embutidos, 1 metro de largo . . . $ 5-50

### PARA NIÑAS

CAMISETAS en punto de lana, francesas, colores lisos, surtidos, con cartera . . . $ 1.20
CAMISETAS en punto de lana, francesas, colores lisos, surtidos, cerradas . . . $ 0.80
CAMISETAS en punto de algodón, muy buena clase, colores surtidos . . . $ 0.70
CAMISETAS en punto de hilo, extra, colores surtidos . . . $ 1.20
CAMISETAS en punto de seda, clase extra . . . $ 2.20
CAMISETAS para sport, inglesas, de última moda, con cuello volcado ó recto, en punto de lana, colores lisos . . . $ 6.50
MAMELUCOS en punto de lana muy elástico, color marfil . . . $ 3.00
MAMELUCOS en punto de lana gris, Dr Jaeger . . . $ 3.20
MAMELUCOS en punto de lana gris, inglesas . . . $ 2.50
MAMELUCOS en punto merino inglés, color gris . . . $ 1.80
MAMELUCOS en punto de algodón, color crudo . . . $ 1.40
CALZONES en punto de lana merino, color gris . . . $ 1.40
CALZONES en punto de algodón Jersey, blancos . . . $ 1.20
CALZONES en punto de lana gris, Dr. Jaeger . . . $ 2.80
ENAGUAS en punto de lana Pyrineos, colores lisos ó de fantasía . . . $ 3.00
ENAGUAS sin corpiño, en punto de lana tricot, colores surtidos . . . $ 2.50
ENAGUAS con corpiño, en punto de lana muy elástico, colores lisos, surtidos . . . $ 1.80
ENAGUAS con corpiño, en punto de lana tricot grueso, colores variados . . . $ 4.50
ENAGUAS con corpiño, punto grueso, friza de lana, artículo muy abrigado, color gris ó beige . . . $ 2.00
ENAGUAS con corpiño, en punto de algodón, suizas, con ó sin mangas, muy elásticas . . . $ 2.20
SACOS en punto de lana Pyrineos, colores escoceses, gustos surtidos . . . $ 11.50
SACOS en punto de lana tricot, gruesos, todos los tipos y formas de última moda, colores bien surtidos . . . $ 6.00
GOLFS en punto de lana muy finas, formas de moda . . . $ 5.90
GOLFS en punto de lana y algodón, formas y colores diversos . . . $ 3.90
PALETOTS en punto de lana tricot, gruesos, formas de última novedad, colores surtidos . . . $ 12.00
TRAJES en punto de lana Jersey, de gran moda, todos los tipos y formas, muy elegantes, colores surtidos . . . $ 8.50
GORRAS de punto, tejidos de moda, lana superior, formas y colores bien surtidos . . . $ 1.50
SOMBREROS en punto de lana, tejido y artículo muy elegante, colores surtidos . . . $ 3.80
ESCLAVINAS tejidas en lana, diversas formas y colores . . . $ 3.50
JUEGOS de manchón y estola, imitación cebellina ó astrakán, colores surtidos, el juego . . . $ 2.50
FICHUS tejidos en lana fantasía . . . $ 1.25
POLAINAS en punto de lana tricot, colores surtidos . . . $ 0.80
POLAINAS en punto de lana Jersey, colores lisos, surtidos . . . $ 2.20
POLAINAS de fieltro, cortas, elegantes y de mucho abrigo . . . $ 5.50
MANGUITOS en punto de lana, colores azul marino ó negro, el par . . . $ 1.00
MITONES en punto de lana, colores oscuros, el par . . . $ 1.00
MEDIAS de lana, negras, sin forma . . . $ 2.80
MEDIAS de lana, negras, con forma . . . $ 1.70
MEDIAS de algodón, francesas, blancas ó negras . . . $ 0.90
MEDIAS de algodón, negras, blancas ó color cuero, cortas . . . $ 0.40
MEDIAS de lana, negras, blancas ó color cuero, cortas . . . $ 0.70
GORRAS en punto de lana tricoté, confeccionadas á mano, formas de última moda, con franja de seda . . . $ 2.90
CAPOTAS en punto de lana Pyrineos, muy elegantes y en colores surtidos . . . $ 3.90
CAPOTAS en punto de lana y seda tricot, colores surtidos . . . $ 4.50
TRICOT de gran moda, con cuello parado ó volcado, en punto de lana y colores variados . . . $ 4.50
CORPIÑOS en punto de lana, manga larga, colores muy bien surtidos . . . $ 1.50
PAÑOLETAS chicas especiales, tejidos en lana de colores surtidos con ó sin flecos . . . $ 1.90
CAPAS en punto de lana Pyrineos, muy finas, colores surtidos, modelos de última moda . . . $ 8.50

### PARA SEÑORAS

CAMISETAS en punto de lana, francesas, buena clase, colores surtidos . . . $ 1.75
CAMISETAS en punto de lana Jersey, colores surtidos, muy finos . . . $ 3.90
CAMISETAS en punto de lana, gruesas, Dr. Jaeger, con forma . . . $ 7.50
CAMISETAS en punto de lana, muy elásticas, con cintura, colores surtidos . . . $ 3.25
CAMISETAS en punto de lana gris ó blanca, con forma y todas abiertas . . . $ 3.50
CAMISETAS en punto de algodón, colores surtidos . . . $ 0.95
CAMISETAS de hilo, muy finas, formas diversas, con ó sin encajes, colores surtidos . . . $ 1.20
CUBRE-CORSETS en punto de lana elástico, colores surtidos . . . $ 1.75
CALZONES en punto merino inglés, color gris, de abrigo . . . $ 3.50
CALZONES en punto de lana, colores surtidos, de abrigo . . . $ 6.00
COMBINACIONES (mamelucos), en punto de lana Jersey . . . $ 9.90
COMBINACIONES en punto de algodón, con encajes . . . $ 3.50
ENAGUAS en punto de lana Jersey colores surtidos . . . $ 7.50
ENAGUAS en punto de lana Pyrineos, en todos los colores . . . $ 4.25
ENAGUAS en punto grueso, con friza de lana . . . $ 3.50
PAÑOLETAS tejidas en lana de todos los tipos y colores . . . $ 2.90
ESCLAVINAS tejidas en lana de colores lisos ó fantasía, formas de moda . . . $ 3.80
FICHUS tejidos de lana, artículo de gran moda, colores diversos . . . $ 1.25
ESTOLAS para salida de teatro, en punto de lana, colores surtidos . . . $ 1.50
CAPUCHONES con estola, especiales para viaje, en punto de lana, con adornos de seda, colores lisos surtidos . . . $ 10.50
GORRAS tejidas en lana, formas de última creación, colores surtidos . . . $ 2.50
CAPAS en punto de lana Pyrineos, con ó sin caperuza, colores lisos del derecho y escocés del revés . . . $ 14.50
POLAINAS altas en punto de lana Jersey, colores lisos surtidos . . . $ 4.90
POLAINAS bajas de terciopelo, artículo de gran moda . . . $ 7.50

**ARTICULOS MEDICINALES Dr. JAEGER**

PECTORALES con espalda, punto de lana gris . . . $ 2.90
RODILLERAS en punto de lana gris . . . $ 2.00
FAJAS circulares para abrigar el vientre y la cintura, en punto de lana gris . . . $ 3.00
ESCARPINES de abrigo, para dormir, en punto de lana blanca, el par . . . $ 4.50
BATONES en punto de lana Pyrineos, colores surtidos, formas de última creación . . . $ 15.50
BATONES en punto de lana ratiné, en todos los colores y formas de moda . . . $ 14.50
MATINEES en punto de lana Pyrineos, colores lisos ó de fantasía, bien surtidos, con ó sin adornos, modelos recién recibidos, en calidad superior . . . $ 5.50
MATINEES en punto de lana ratiné, en todas las formas y colores . . . $ 3.90
MATINEES en punto de lana tricot, colores fantasía ó lisos . . . $ 9.50
SACOS en punto de lana, tejido tricot, colores surtidos y formas de última moda . . . $ 12.00
PALETOTS largos en punto de lana, tejidos gruesos, surtidos, formas muy elegantes y de moda . . . $ 18.00
GOLFS en punto de lana, tejidos diversos, modelos elegantes y muy de moda, colores surtidos . . . $ 3.90
BLUSAS Jersey, en punto de lana, todos los modelos, colores oscuros surtidos . . . $ 4.50
BOLEROS en punto de lana Jersey, muy abrigados, todos los colores . . . $ 3.50
MEDIAS en punto de lana, negras ó grises . . . $ 1.50
MEDIAS de lana, inglesas, tipo grueso, negras ó color cuero . . . $ 2.50
MEDIAS de lana francesas, negras, clase extra . . . $ 3.50
MEDIAS de algodón, negras ó color cuero, lisas . . . $ 0.60
MEDIAS de algodón, negras muselina, muy finas . . . $ 1.20
MEDIAS de hilo extra, lisas, muselina, negras . . . $ 1.50
MEDIAS en hilo de Escocia, extra, negras ó color cuero . . . $ 1.90
MEDIAS de hilo, muy finas, caladas, negras . . . $ 0.95
MEDIAS de hilo, caladas y bordadas en seda, negras ó de fantasía . . . $ 2.50
MEDIAS de seda, negras, caladas . . . $ 1.50
MEDIAS de seda, inglesas, extra, lisas, con cuchilla bordada . . . $ 12.00
MEDIAS de seda, colores fantasía, caladas . . . $ 3.90

---

**El crédito en nuestra casa**

Se acuerda con mucha liberalidad, á pagar en 10 meses; no cobra el mismo precio que el contado, no se pide fiador, garantía ni informe alguno, ni existen formalidades.

Pídanos informes personalmente ó por escrito en Sarmiento 562 (altos).

**Ventas á domicilio**

Tenemos muy bien organizada la venta á domicilio en la Capital; enviamos condicionalmente para elegir ó probar cualquier mercadería que se pida á nuestra casa, personalmente ó por escrito, para cualquier punto de la Ciudad. Igualmente atendemos con toda regularidad los pedidos de los señores.

# A. CABEZAS

SARMIENTO 560 al 562 ENTRE FLORIDA Y S. MARTIN B. AIRES

**Las ventas al interior**

Son atendidas con el mayor cuidado, siendo muchos los elementos de que disponemos para el buen resultado. De cualquier punto del país ó del extranjero en que se halle, diríjase por carta á nuestra casa para sus compras y quedará satisfecho. Téngase en cuenta que cualquier artículo que no agradare al recibirlo, devolveremos el importe y los gastos, una vez que se nos haya devuelto en perfecto estado.

**Los que no residan en la Capital**

Pídannos ahora nuestro Gran Catálogo General para el otoño é invierno, Le enviamos gratis y franco de porte y es el más importante é interesante de cuantos se editan en el país y la guía más cierta para hacernos sus compras por carta; tiene 250 páginas y más de 3.500 ilustraciones de artículos prácticos y de última moda, necesarios á todos. Poseyendo este libro, y con él á la vista, es igual que si se hallara en Buenos Aires.